



RESTAURANT ELBA S.A DE C.V.

CALLE 5 DE MAYO No. 901 COLONIA LA LOMA C.P. 84600
SANTA ANA, SONORA TEL. SANTA ANA , SONORA
R.F.C. EMISOR REL900723Q60

FACTURA
Serie A
Folio 150797
Fecha 01/sep/2016

Régimen Fiscal: REGIMEN GENERAL DE LEY PERSONAS MORALES

No de Serie del Certificado del CSD: 00001000000202539186 Fecha y Hora de Certificación: 01/09/2016 10:37:02

Folio Fiscal: CE8E2EDD-226D-4BB0-802D-A46637782025 No. de Serie del Certificado del SAT: 00001000000300250292

Lugar, Fecha y Hora de Emisión: SANTA ANA, SONORA A 01/09/2016 10:37:01

Nombre: INSTITUTO DEL FONDO NACIONAL PARA EL CONSUMO DE LOS TRABAJADORES
Calle: INSURGENTES SUR
Colonia: ROMA SUR
Localidad: MEXICO
RFC Receptor: IFN060425C53
Estado: CIUDAD DE MEXICO
C.P.: 06760
Municipio: DELEG. CUAUHEMOC
Pais: MEXICO
No. Exterior: 452
No. Interior: -

Table with 5 columns: Cantidad, Clave, Descripción, Unidad de Medida, Precio Unitario, Importe. Row 1: 1, 0001, CONSUMO DE ALIMENTOS, No Aplica, 349.14, 349.14

PAGO EN UNA SOLA EXHIBICION EFECTOS FISCALES AL PAGO MEDIO DE PAGO: 28
NUM DE CUENTA: 3469

Cantidad con Letra: CUATROCIENTOS CINCO PESOS CON 00/100 M.N.

Table with 2 columns: Description, Amount. Rows: SUBTOTAL 349.14, I.V.A. 16% 55.86, TOTAL 405.00



Sello Digital del CFDI:

aYhBursLLztvRZBq/gnDbrTCB04ixv03d+I1EsK1wBq6cwJQxmQI0I8s3AcutDgkXYwGXAc5cfJ35GQD8zzSoWYALs0+OpGRjD+dXD2pMvUf4jhVVPF4E1idL fJU5S8IFQI65YvwkffyMI5WRoN+mMSmThBRZBKIBnMui8JfG58Q=

Sello del SAT:

gXONufdla4IsRfnswPthWJitPpyDAYjUsHc6PsUOE/XKaiFe1QD+/qI+yH5FkXIFWNzukybyEMI7jGPw7+MLDFk6bCb/M0p4GVU7/6ZVrPhMER+GvHMxt AFJICqHOoS4GjSvCNOLhBouHIk0Mr+9T+tCf99Yq7I5VCu0/Pfuk=

Cadena Original:

||1.0|CE8E2EDD-226D-4BB0-802D-A46637782025|2016-09-01T10:37:01|aYhBursLLztvRZBq/gnDbrTCB04ixv03d+I1EsK1wBq6cwJQxmQI0I8s3AcutDgk XYwGXAc5cfJ35GQD8zzSoWYALs0+OpGRjD+dXD2pMvUf4jhVVPF4E1idL fJU5S8IFQI65YvwkffyMI5WRoN+mMSmThBRZBKIBnMui8JfG58Q=|00001000 000300250292||

Ariadna Marcela Cota Heredia

De: no-reply@certifac.mx
Enviado el: martes, 06 de septiembre de 2016 05:24 p.m.
Para: Ariadna Marcela Cota Heredia
Asunto: Acuse verificación A 150797
Datos adjuntos: AcuseVerificación_17932



INSTITUTO DEL FONDO NACIONAL PARA EL CONSUMO DE LOS TRABAJADORES

II N060475C53
AV. INSURGENTES SUR, NO. EXT. 452, COL. ROMA SUR
CUAUHTEMOC
DISTRITO FEDERAL
MEXICO, C.P. 06760
GENERAL DEL LEY PERSONA MORAL

ACUS
VERIFIC
179
06/09/20

						OBSERVACIONES		
ID	FOLIO FISCAL	EMISOR	ESTATUS	ESTATUS SAT	TOTAL	ELEMENTO	ATRIBUTO	
17932	CE8E2EDD-226D-4BB0-802D-A46637782025	REL900723Q60	VALIDO	VIGENTE	\$405.00			





RESTAURANT ELBA S.A DE C.V.

CALLE 5 DE MAYO No. 901 COLONIA LA LOMA C.P. 84600
SANTA ANA, SONORA TEL. SANTA ANA , SONORA
R.F.C. EMISOR REL900723Q60

Régimen Fiscal: REGIMEN GENERAL DE LEY PERSONAS MORALES

No de Serie del Certificado del CSD: 00001000000202539186 Fecha y Hora de Certificación: 01/09/2016 18:13:02

Folio Fiscal:4B484BDF-FF98-4E01-AC1A-AC23B6D634D8 No. de Serie del Certificado del SAT:00001000000300250292

FACTURA table with columns: Serie (A), Folio (150903), Fecha (01/sep/2016)

Lugar, Fecha y Hora de Emisión: SANTA ANA, SONORA A 01/09/2016 18:11:02

Form with fields: Nombre: INSTITUTO DEL FONDO NACIONAL PARA EL CONSUMO DE LOS TRABAJADORES, Calle: INSURGENTES SUR, Colonia: ROMA SUR, Localidad: MEXICO, RFC Receptor: IFN060425C53, Estado: CIUDAD DE MEXICO, Pais: MEXICO, No. Exterior: 452, No. Interior: -

Table with 6 columns: Cantidad, Clave, Descripción, Unidad de Medida, Precio Unitario, Importe. Row 1: 1, 0001, CONSUMO DE ALIMENTOS, No Aplica, 70.69, 70.69

PAGO EN UNA SOLA EXHIBICION EFECTOS FISCALES AL PAGO MEDIO DE PAGO: 01

NUM DE CUENTA: NO IDENTIFICADO

Cantidad con Letra: OCHENTA Y DOS PESOS CON 00/100 M.N.

Summary table with 2 columns: Description, Amount. Rows: SUBTOTAL (70.69), I.V.A. 16% (11.31), TOTAL (82.00)



Sello Digital del CFDI:

oxnUlrSeR/NmN2Vo1uht0yziarEBb+4d5E+CPOU+R6AKKl8QEgQGCLkP2yH/3zQgm7rm+PMhqDENb/m5bm78Eyv5vMeo2uBqvNju+53UWCixA9oCk8R7FIgLBgb5kIVhJttrbvXrMrtYE3FgmvcqfrJbMV54CXTJO35oP2Jc=

Sello del SAT:

eHIA+jzE3pXcRZ7beuRAS5CEpa3/m9LnLberKGcZDiom9b+hWvUBltosLD0LEe/I0GRJxjGdqLo2NE3H7hXidWZh9ZmnWk5vDqsFTPbUM8K5MKKtgwTks cuhKZW0OQCIVU5juCXC0NC0k7ru96G1O7UXz3fKSpPbPBK0cM+HPNk=

Cadena Original:

||1.0|4B484BDF-FF98-4E01-AC1A-AC23B6D634D8|2016-09-01T18:11:02|oxnUlrSeR/NmN2Vo1uht0yziarEBb+4d5E+CPOU+R6AKKl8QEgQGCLkP2yH/3zQgm7rm+PMhqDENb/m5bm78Eyv5vMeo2uBqvNju+53UWCixA9oCk8R7FIgLBgb5kIVhJttrbvXrMrtYE3FgmvcqfrJbMV54CXTJO35oP2Jc=|000010000300250292||

Ariadna Marcela Cota Heredia

De: no-reply@certifac.mx
Enviado el: martes, 06 de septiembre de 2016 05:11 p.m.
Para: Ariadna Marcela Cota Heredia
Asunto: Acuse verificación A 150903
Datos adjuntos: AcuseVerificación_17929; AcuseVerificación_17930; AcuseVerificación_17931



INSTITUTO DEL FONDO NACIONAL PARA EL CONSUMO DE LOS TRABAJADORES

IFN060425C53
AV. INSURGENTES SUR, NO. EXT. 452, COL. ROMA SUR
CUAUHTEMOC
DISTRITO FEDERAL
MEXICO, C.P. 06760
GENERAL DEL LEY PERSONA MORAL

ACUS
VERIFIC
179
06/09/20

						OBSERVACIONES		
ID	FOLIO FISCAL	EMISOR	ESTATUS	ESTATUS SAT	TOTAL	ELEMENTO	ATRIBUTO	
17931	4B484BDF-FF98-4E01-AC1A-AC23B6D634D8	REL900723Q60	VALIDO	VIGENTE	\$82.00			





EMMA ARMIDA FELIX LOUSTAUNAU
 ESTACIÓN DE SERVICIO No.3811
 CARRETERA INTERNACIONAL KM. 5 SANTA ANA-HERMOSILLO
 SANTA ANA, SONORA, MEX C.P. 84600
 Tel. (641) 32-0679 Y 324-1679
 RFC: FELE-340407-9D4
 CLAVE PEMEX: 0000106068

FACTURA	
SERIE:	EC
FOLIO:	136879
FECHA:	01/Sep/2016

CLIENTE	011407		
NOMBRE:	INSTITUTO DEL FONDO NACIONAL PARA EL CONSUMO DE LOS TRABAJADORES		
CALLE:	INSURGENTES SUR	No.	452
COLONIA:	ROMA SUR	CP:	06760 No. INTERIOR .
LOCALIDAD:	DELG CUAUHTEMOC	MUNICIPIO	DELG CUAUHTEMOC
RFC:	IFN060425C53	ESTADO:	Distrito Federal PAIS: Mexico

FECHA Y HORA DE EMISION
01/09/2016 16:32:59

LUGAR DE EXPEDICION:

SANTA ANA, SONORA

METODO DE 01 Efectivo

No.DE

PAGO EN UNA SOLA EXHIBICIÓN

EFFECTOS FISCALES AL PAGO

ACTIVIDADES EMPRESARIALES

CANTIDAD	DESCRIPCION	UNIDAD	PORCENTAJE UNITARIO	IMPORTE
69.77	Gasolina Magna	Litro	12.10	844.44

Observación:

IEPS: 25.65

Importe con Letras: Son.(Novecientos Setenta y Cinco Pesos 45/100 MN)

Subtotal:	844.44
I.V.A. 16%	131.01
Total:	975.45

SELLO DIGITAL DEL SAT:

LzpW79p2poSQOFupQkOe5sSf+RNmoNxu6giMPbbpAyiQm226ZHoLbn+GCv5LfrYb7DJIM9i6u+lt/8w3oqAZSUFZbxM
 NWgxbD4xPm+0tHDPJm/FNxbpiGW3sjSrU5pKEamPHpqhIcaPHmlTV0bq2VQzbW3Ld/SUPMPK+X7T3Re=

CADENA ORIGINAL COMPLEMENTO CERTIFICACION SAT:

||1.0|C3BA579C-B29D-4C20-B32A-03F1E7FAC166|2016-09-01T18:31:37|B5BNhkgZCagZR1S5XMIpu5FIDeeq5XY2knHwjMg30ogZ39NIUv6StKIJ9mUSHKKYtgcjmwGqk5jx7cb/F4CXLo/w0HBRsgnr5VbnWAY5pG5Nk3Vqf8+qkxDec6q4XG8gSjytf7DZLRhAi/LrDI/PltddbSKtSZ7+a8N1ThpQ=[00001000000203220546]



Folio Fiscal: C3BA579C-B29D-4C20-B32A-03F1E7FAC166

Fecha Hora de Certificación: 2016-09-01T18:31:37

No. Serie Certificado Sello Digital del SAT: 00001000000203220546

Timbre Fiscal: FEL

Numero de Serie del Certificado del CSD: 00001000000202485527

CFDI: CFDFacele

SELLO DIGITAL DE CFDI:

B5BNhkgZCagZR1S5XMIpu5FIDeeq5XY2knHwjMg30ogZ39NIUv6StKIJ9mUSHKKYtgcjmwGqk5jx7cb/F4CXLo/w0HBRsgnr5VbnWAY5pG5Nk3Vqf8+qkxDec6q4XG8gSjytf7DZLRhAi/LrDI/PltddbSKtSZ7+a8N1ThpQ=

Ariadna Marcela Cota Heredia

De: no-reply@certifac.mx
Enviado el: martes, 06 de septiembre de 2016 05:11 p.m.
Para: Ariadna Marcela Cota Heredia
Asunto: Acuse verificación EC 136879
Datos adjuntos: AcuseVerificación_17929



INSTITUTO DEL FONDO NACIONAL PARA EL CONSUMO DE LOS TRABAJADORES

IFN060425C53
AV. INSURGENTES SUR, NO. EXT. 452, COL. ROMA SUR
CUAUHTEMOC
DISTRITO FEDERAL
MEXICO, C.P. 06760
GENERAL DEL LEY PERSONA MORAL

ACUS
VERIFIC
179
06/09/20

							OBSERVACIONES		
ID	FOLIO FISCAL	EMISOR	ESTATUS	ESTATUS SAT	TOTAL	ELEMENTO	ATRIBUTO		
17929	C3BA579C-B29D-4C20-B32A-03F1E7FAC166	FELE3404079D4	VALIDO	VIGENTE	\$975.45				

FONDO NACIONAL DE INFRAESTRUCTURA

Folio	6248049	Serie	FNPE
No. de certificado del SAT	00001000000403190844		
Fecha y hora de emisión	2016-09-02T12:28:26		
Fecha y hora de certificación	2016-09-02T12:28:26		
Folio fiscal	DA4646C6-06E1-4A70-975C-1C5224B1011D		
Régimen fiscal	DE LAS PERSONAS MORALES CON FINES NO LUCRATIVOS		

Emisor			
Razón social	FONDO NACIONAL DE INFRAESTRUCTURA		RFC FNI970829JR9
Calle	JAVIER BARROS SIERRA 515		C.P. 01219
Colonia	LOMAS DE SANTA FE	Del/Mun ALVARO OBREGON	Estado CIUDAD DE MEXICO

Receptor			
RFC	IFN060425C53		
Razón social	INSTITUTO DEL FONDO NACIONAL PARA EL CONSUMO DE LOS TRABAJADORES		
Calle	INSURGENTES SUR, NO. EXT. 452		C.P. 06760
Colonia	ROMA SUR	Del/MunCUAUHTEMOC	Estado CIUDAD DE MEXICO

Cantidad	Unidad	Concepto/Descripción	Valor Unitario	Importe
1	PEAJE	HERMOSILLO 01-SEPTIEMBRE-2016 17:57:22 PM	\$56.03	\$56.03
1	PEAJE	HERMOSILLO 01-SEPTIEMBRE-2016 06:34:06 AM	\$56.03	\$56.03
Importe total con Letra			Subtotal	\$112.06
Importe (en letra): CIENTO TREINTA PESOS 00/100 M. N.			Iva Traslado	\$17.94
			Iva Retenido	\$0.00
			Isr Retenido	\$0.00
			TOTAL	\$130.00



Este documento es una representación impresa de un CFDI

Certificado del CSD:	00001000000304416761
Condiciones de pago:	CONTADO
Forma de pago:	PAGO EN UNA SOLA EXHIBICION
Número de cuenta:	NO IDENTIFICADO
Método de pago:	01
Tipo de Comprobante:	INGRESO

Expedido en:

JAVIER BARROS SIERRA, NO. EXT. 515, LOMAS DE SANTA FE, C. P. 01219, ALVARO OBREGON, CIUDAD DE MEXICO, MEXICO.

Sello digital del CFDI

VOExaPPyyXJzu6wPBYxVfZdrQ8PCenYQFkHY5Nejx5NnB4Z+YYAwHIZ6oHl7plvww+6vchwDHwfnHfUmwfpNu/v+Zq8zqWjBPixW5c86amUXRAZ4wyoAjGoV25pZ0zJVOKODtsbwB9b+d0mAqPQd/suHs8H9omArNckI3RS+E4=

Sello del SAT

IHL4AQQ05jaq97nR9okuTODJV3O6krDV6q1R11xQjbfCLPdGHE7vbt3iW1lqulYqLURscmAPgm1vzvGgcMdTUMjOrUXQZoBdbA5YmGCObsXkr7pe+7w cwNJ+TeGo8JN18saKUD8k3g/9sopAAfH+0fqa6PTsuxWuofEX9LSFTpEegkwG2XNM81WT/Ubzs2P+DX7zktSSPTBizCdHMa5nQfUwOVPhU45W+iy/97 UW4tyzXbppvHgJ6mcOePiiUGg8B05LBX43FFR3yVJz3/vsmkfx7K14PzB1o8TQm2BWDLss84YIRICNwuTIWYPIK3P3vjsDnYm88vGE9f4w==

Cadena original del complemento de certificación digital del SAT

||3.2|0A4646C6-06E1-4A70-975C-1C5224B1011D|2016-09-02T12:28:26|VOExaPPyyXJzu6wPBYxVfZdrQ8PCenYQFkHY5Nejx5NnB4Z+YYAwHIZ6oHl7plvww+6vchwDHwfnHfUmwfpNu/v+Zq8zqWjBPixW5c86amUXRAZ4wyoAjGoV25pZ0zJVOKODtsbwB9b+d0mAqPQd/suHs8H9omArNckI3RS+E4=|00001000000403190844||

NOTA:

Ariadna Marcela Cota Heredia

De: no-reply@certifac.mx
Enviado el: martes, 06 de septiembre de 2016 05:11 p.m.
Para: Ariadna Marcela Cota Heredia
Asunto: Acuse verificación
Datos adjuntos: AcuseVerificación_17929; AcuseVerificación_17930



INSTITUTO DEL FONDO NACIONAL PARA EL CONSUMO DE LOS TRABAJADORES

IFN060425C53
AV. INSURGENTES SUR, NO. EXT. 452, COL. ROMA SUR
CUAUHTEMOC
DISTRITO FEDERAL
MEXICO, C.P. 06760
GENERAL DEL LEY PERSONA MORAL

ACUSE
VERIFICACIÓN
17930
06/09/20

						OBSERVACIONES		
ID	FOLIO FISCAL	EMISOR	ESTATUS	ESTATUS SAT	TOTAL	ELEMENTO	ATRIBUTO	
17930	0A4646C6-06E1-4A70-975C-1C5224B1011D	FNI970829JR9	VALIDO	VIGENTE	\$130.00			

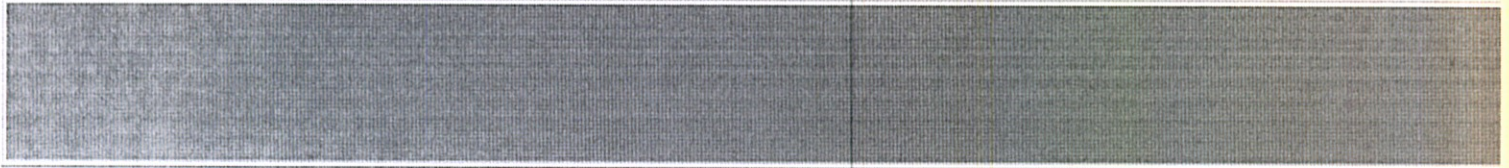



CONCESIONARIA ZONALTA, S.A. DE C.V.

Regimen: General de Ley Personas Morales

CZ0060719BH5
 BOSQUE DE CIDROS 173 3 PISO
 BOSQUES DE LAS LOMAS
 CP 05120, CUAJIMALPA DE MORELOS
 CIUDAD DE MEXICO, MEXICO

T. Documento	Factura		
Serie	PSAA	Folio	131629
Fecha	03/09/2016 01:31:49		
Lugar de Expedición	TRINCHERAS, SONORA		
No. Serie Cert.	00001000000202421080		
Cond. de pago	Contado		
Método de Pago	01 Efectivo		
Cuenta de Pago	NO IDENTIFICADO		
Folio Fiscal	F8F6770E-871C-49B6-A78F-A86DA7D6A49B		

INSTITUTO DEL FONDO NACIONAL PARA EL CONSUMO DE LOS TRABAJADORES
 IFN060425C53
 INSURGENTES SUR 452
 ROMA SUR 06760 CUAUHTEMOC DF MEXICO

Cantidad	Unidad de Medida	Descripción	Precio Unit.	Importe
----------	------------------	-------------	--------------	---------

SERVICIO DE PEAJE DE LA AUTOPISTA SANTA ANA - ALTAR

2	NO APLICA	CLASE NO ITENDIFICADA	\$ 90.52	\$ 181.03
---	-----------	-----------------------	----------	-----------

FACTURACION EN LINEA

Cantidad con letra

(DOSCIENTOS DIEZ PESOS MEXICANOS 00/100 M.N.)

SubTotal: \$ 181.03

IVA 16 % \$ 28.97

Retención:

Total: \$ 210.00

PAGO HECHO EN UNA SOLA EXHIBICION

Sello Digital del CFDI:

kYI4IDwjWDCCOL8T/Kqpqoy7VBH8y8CqUuPsDW47ZPD8b8VKWDnCGUCQaAwYR52S0EG43ZEQ7Bn/evVYIOPiRlgA68SnITIVmWTcCABEvCAXg
 +Ws9PCr3IRYUHK1M1thnqd58PJXKCX1EL70naOdeXyvn2A/DS7r3yv6yOGxSEHY=

Sello del SAT:

aajrkE8E6iY2Svaxvt6WQ+8szdHVGkUskBq10yV865b3UyGFs+27Z44t+EPVyGUR9E4MzyjK+FrzPPWj+nATpZd/
 Ype7hSpv33uLHQlhIDW8Z2zppBWCbtNFmvUCzZY5GF9QI39ZQQZe0Vc6VTzH6NeRUlyubOK1Vij5PA71c=



Cadena Original del complemento de certificación digital del SAT:

||1.0|F8F6770E-871C-49B6-A78F-A86DA7D6A49B|2016-09-03T01:40:50|kYI4IDwjWDCCOL8T/
 Kqpqoy7VBH8y8CqUuPsDW47ZPD8b8VKWDnCGUCQaAwYR52S0EG43ZEQ7Bn/evVYIOPiRlgA68SnITIVmWTcCABEvCAXg
 +Ws9PCr3IRYUHK1M1thnqd58PJXKCX1EL70naOdeXyvn2A/DS7r3yv6yOGxSEHY=|00001000000202864285||

No de Serie del Certificado del SAT: 00001000000202864285

Fecha y hora de certificación: 2016-09-03T01:40:50

Este documento es una representación impresa de un CFDI

Este Documento es una Representación Impresa de un Comprobante Fiscal Digital

REGIMEN FISCAL

Regimen General de Personas Morales

FORMA DE PAGO

01

CUENTA DE PAGO

NO IDENTIFICADO

Ariadna Marcela Cota Heredia

De: no-reply@certifac.mx
Enviado el: martes, 06 de septiembre de 2016 05:24 p.m.
Para: Ariadna Marcela Cota Heredia
Asunto: Acuse verificación PSAA 131629
Datos adjuntos: AcuseVerificación_17932; AcuseVerificación_17933



INSTITUTO DEL FONDO NACIONAL PARA EL CONSUMO DE LOS TRABAJADORES

IFN060425C53
AV. INSURGENTES SUR, NO. EXT. 452, COL. ROMA SUR
CUAUHTEMOC
DISTRITO FEDERAL
MEXICO, C.P. 06760
GENERAL DEL LEY PERSONA MORAL

ACUS
VERIFIK
179
06/09/20

							OBSERVACIONES		
ID	FOLIO FISCAL	EMISOR	ESTATUS	ESTATUS SAT	TOTAL	ELEMENTO	ATRIBUTO		
17933	F8F6770E-871C-49B5-A78F-A85DA7D6A49B	CZO060719BH5	VALIDO	VIGENTE	\$210.00				



PLAZA DE COBRO No.152 HERMOSILLO

01/09/2016 17:57:22
 FOLIO: 0007094546 CARRIL 2 B
 CLASE T1A \$ 65.00
 FACTURACION: Z4YP OHKK X1K9 E7MC



Septiembre, mes del Testamento.
 ¡Mantén unida a tu familia!
 www.testamentos.gob.mx

SCT
 SECRETARÍA DE COMUNICACIONES Y TRANSPORTES
 caminos y puentes federales

006082481

PLAZA DE COBRO No.152 HERMOSILLO

01/09/2016 06:34:06
 FOLIO: 0001435594 CARRIL 6 A
 CLASE T1A \$ 65.00
 FACTURACION: PRHO 4E8K KXKG M7ZJ HM



SCT
 SECRETARÍA DE COMUNICACIONES Y TRANSPORTES
 caminos y puentes federales

Septiembre, mes del Testamento.
 ¡Mantén unida a tu familia!
 www.testamentos.gob.mx

02/09/16

AUTOPISTA SANTA ANA - ALTAR

PLAZA DE COBRO SANTA ANA

FECHA	CARRIL : 5A	HORA	CLASE
01/09/2016		09:28:19	AUTO

TOTAL 105.00

GRACIAS POR SU PREFERENCIA, FELIZ VIAJE

CONCESIONARIA ZONALTA, S.A. DE C.V.

CONCESIONARIA ZONALTA, S.A. DE C.V.

AUTOPISTA SANTA ANA - ALTAR

PLAZA DE COBRO SANTA ANA

CARRIL : 1B

FECHA	HORA	CLASE
01/09/2016	15:20:09	AUTO

ORIGINAL

TOTAL 105.00

GRACIAS POR SU PREFERENCIA, FELIZ VIAJE