

Maria Elena Lopez Medina

De: no-reply@certifac.mx
Enviado el: miércoles, 12 de abril de 2017 11:49 a.m.
Para: Maria Elena Lopez Medina
Asunto: Acuse error en verificación



INSTITUTO DEL FONDO NACIONAL PARA EL CONSUMO DE LOS TRABAJADORES

IFN060425C53
AV. INSURGENTES SUR, NO. EXT. 452, COL. ROMA SUR
CUAUHTEMOC
DISTRITO FEDERAL
MEXICO, C.P. 06760
GENERAL DEL LEY PERSONA MORAL

ERF
VERIFIK
12/04/20

FOLIO FISCAL	OBSERVACION
FF5498A9-F2AD-449B-B4AF-E4E6960F1FC7	Error el UUID ya fue validado: FF5498A9-F2AD-449B-B4AF-E4E6960F1FC7

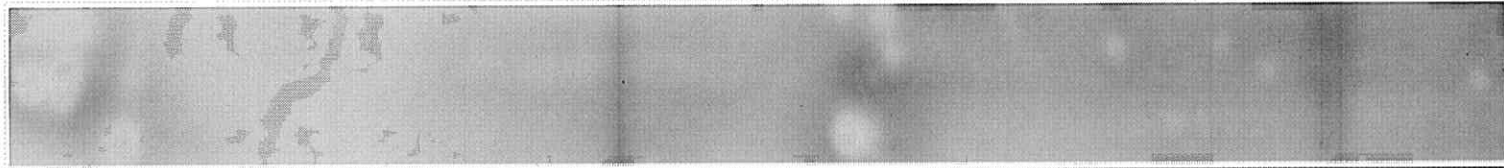

RESTAURANTE EL LEÑADOR

EL LEÑADOR CORTES Y HAMBURGUESAS S.A. DE C.V.
LCH0911201Q1



BLVD. ROSALES SUR No. 985 Int. No. LOCAL S-66 CENTRO
LOS MOCHIS AHOME SINALOA MEXICO

Régimen Fiscal: PERSONA MORAL REGIMEN GENERAL DE LEY

FACTURA
A - 31247
FECHA
5/4/2017 - 20:47:29
Serie del Certificado EMISOR
00001000000303923351
No de Serie del Certificado del SAT:
00001000000404486074
Fecha y hora de certificación:
Abril 5 2017 - 21:47:47

Ciente:		Expedida en: , , .	
INSTITUTO DEL FONDO NACIONAL PARA EL CONSUMO DE LOS TRABAJAD		RFC: IFN060425C53	
Domicilio Fiscal AV. INSURGENTES SUR No. 452 COL. ROMA SUR DELEGACION CUAUHTEMOC MEXICO D.F MEXICO 06760		Método de Pago: 28 Número de cuenta de pago: 1022 Condición de Pago: Lugar de Expedición: BLVD. ROSALES SUR 985 LOCAL S-66, CENTRO, 81200, AHOME, LOS MOCHIS, SINALOA, MEXICO	
Referencia	Moneda Peso Mexicano	T.C. 1.0000	FECHA DE VENCIMIENTO Abril 5 2017
CAN	CODIGO	CONCEPTO / DESCRIPCION	UNIDAD ALM P. UNITARIO IMPORTE
1.00	01	CONSUMO	No aplica (Ninguno) 337.07 337.07

OBSERVACIONES:	SUB-TOTAL	337.07
IMPORTE CON LETRA	I.V.A.	53.93
TRESCIENTOS NOVENTA Y UN PESOS 00/100 M.N.	TOTAL	391.00

Folio fiscal: FF5498A9-F2AD-449B-B4AF-E4E6960F1FC7

Este documento es una Representación impresa de un CFDI.

Efectos fiscales al pago.

Sello digital del CFDI

IevVTF61zRkthAF61621Yuc11GPaFaCVWpSpqfzCe2NPOF9vL425fwK/ZKtpb1B/DeFf6/rzc8WbZgKnmMak
q5eegZEB/z1up11N5mS1+jzIxtgthUPoe5PqD5L/dxZzEABUqgqzfpRkpbM1g4CMsICzUoU0M8=

Sello del SAT

098dUcVheF79z2nkD041U6/hm8EgQbD146zIKXiFUV56dy1K*5eq*31EbiRY*APrzEUCtg4Jbn7DhnsE
61Q9V8R8B9mCqf6566YR6JCAQ8CkNoA7A3vLjriE8A656eHDIzKnu0Z09wSLH/Cep3FhWp7WcyCh
rIpm4Q7aB7JAzCQfb+ppRhfzckpF902N7b1jL0SEduYqE40wce8DwSpB2LwTV0ZPm0eFhuo/68rVAD
WaaauN0vLHtCwJGevTMyu+D8Nj850BB8aXQALjzNw0oqU9EWhp1R11qhwq1XndCwg7vq17pmh++4Y
nV3x4Uhsenr1z60U0qubDA==

Cadena original del complemento de certificación digital del SAT

111.01FF5498A9-F2AD-449B-B4AF-E4E6960F1FC7|2017-04-05T21:47:47|IevVTF61zRkthAF61621Yuc11GPaFaCVWpSpqfzCe2NPOF9vL425fwK/ZKtpb1B/DeFf6/rzc8WbZgKnmMakq5eegZEB/z1up11N5mS1+jzIxtgthUPoe5PqD5L/dxZzEABUqgqzfpRkpbM1g4CMsICzUoU0M8=|00001000000404486074||



POR MEDIO DE ESTE PAGARE ME (NGS) OBLIGO (AMOS) A PAGAR INCONDICIONALMENTE ALA ORDEN DE EL LEÑADOR CORTES Y HAMBURGUESAS S.A. DE C.V. LA CANTIDAD DE \$ 391.00 TRESCIENTOS NOVENTA Y UN PESOS 00/100 M.N. FECHA DE SUSCRIPCION: 5/4/2017 FECHA DE VENCIMIENTO: Abril 5 2017 VALOR DE LA MERCANCIA RECIBIDA A MI (NUESTRA) ENTERA SATISFACCION, EL CUAL DE NO PAGARSE ALA FECHA DE SU VENCIMIENTO CAUSARA INTERESES MORATORIOS A RAZON DEL 5% MENSUAL, PAGADEROS EN ESTA CIUDAD O EN CUALQUIER OTRA EN QUE FUERA REQUERIDA EL PAGO. ESTE PAGARE ES MERCANTIL Y ESTA REGIDO POR LA LEY GENERAL DE TITULOS Y OPERACIONES DE CREDITO EN SU ARTICULO 173 PARTE FINAL Y ARTICULOS CORRELATIVOS POR NO SER PAGARE DOMICILIADO.
NOMBRE: INSTITUTO DEL FONDO NACIONAL PARA EL CONSUMO DE LOS TRABAJAD
DIRECCION: AV. INSURGENTES SUR No. 452, COL. ROMA SUR DELEGACION CUAUHTEMOC
CIUDAD: MEXICO,D.F.

FIRMA

Maria Elena Lopez Medina

De: no-reply@certifac.mx
Enviado el: lunes, 10 de abril de 2017 01:04 p.m.
Para: Maria Elena Lopez Medina
Asunto: Acuse verificación A 31247
Datos adjuntos: AcuseVerificación_36809



INSTITUTO DEL FONDO NACIONAL PARA EL CONSUMO DE LOS TRABAJADORES

IFN060425C53
AV. INSURGENTES SUR, NO. EXT. 452, COL. ROMA SUR
CUAUHTEMOC
DISTRITO FEDERAL
MEXICO, C.P. 06760
GENERAL DEL LEY PERSONA MORAL

ACUSE
VERIFICACION
36809
10/04/20

						OBSERVACIONES		
ID	FOLIO FISCAL	EMISOR	ESTATUS	ESTATUS SAT	TOTAL	ELEMENTO	ATRIBUTO	
36809	FF5498A9-F2AD-449B-B4AF-E4E6960F1FC7	LCH0911201Q1	VALIDO	VIGENTE	\$391.00			999



PESCADERIA ROBLES S.A DE C.V.
 BELIZARIO DOMINGUEZ 502B NTE C.P. 81200
 LOS MOCHIS, SINALOA
 PRO110527LU1
 8-12-87-47
 pescaderiarobles@hotmail.com

Régimen Fiscal:
 GENERAL DE LEY PERSONA MORAL
 EFECTOS FISCALES AL PAGO

FACTURA 06/04/2017 04:08:20 p.m.
 Serie - Folio: 001-FE-027410

CLIENTE:
 Cve: 5033
 Nombre: INSTITUTO DEL FONDO NACIONAL
 PARA EL CONSUMO DE LOS
 TRABAJADORES
 RFC: IFN060425C53
 Dirección: Av. Insurgentes sur 452
 Colonia: Roma Sur
 CP: 06760
 Localidad: DELEGACION CUAUHEMOC
 Municipio: DELEGACION CUAUHEMOC
 Estado: Distrito Federal
 País: México

CANT.	DESCRIPCIÓN	PRECIO UNIT.	IMPORTE
1.00	Consumo	231.90	231.90
	Subtotal:		231.90
	I.V.A.		37.10
	Total:		269.00

DOSCIENTOS SESENTA Y NUEVE Pesos 00/100

METODO Tarjeta de Débito
 PAGO:
 NUM. CTA. 1022
 PAGO:

N° Certificado Digital:
 00001000000300749952
 Sello Digital del CFDI:
 Cwg56RyS2iOKpPRRIAm0t42rB99D6CHj032tJTRz
 geYwIY5ZDEdJA38dcsuZRQKQsb4L9tEYb3OcBt
 3Z0EbTG5fJnRP9QrDfzucgypUP/lcNKVKspZ6ecw
 KVfjrDwW0JbslRDhLxL5WSDiqB4pBG5Opr5H64tL
 rsqEyP9V+FRw=
 Sello Digital del SAT
 23LF+pvHTSF9TjyesIM+pVUEdTUVeVKw88PGVL
 YNz7xTSahgwzPifH3Xx3AQdQ3BCYXzHgQ0sYlef
 XHlyAHMe8hkq1A3iKksFnX/NWY6CAIZIHra5VKY
 PNZaYd+I88bHDQIG53T6jSinNSseQWjAs1dT9UJT
 Gyz6W+zTHJXaGwcrwmr8lz5izvKW1VOKOTSNJ
 QOk4ohTJuNN4xRjwblenb2ahpSDwrxNP8vFeG+V
 d0C9U53laEVZHziUCxt8yzkempl3Naq5x3ULGJclJ
 KGuQqdb1Fo4iJgT/bVuB+Bq4DqHXecyjcGt7Glo64
 3mtmWMI8atQmAGOZAxFPEZbTWA==
 Cadena Original:
 ||1.0|2F7A5EDF-B47C-496C-87DE-
 45C4995AFCD8|2017-04-
 06T17:07:43|23LF+pvHTSF9TjyesIM+pVUEdTUVe
 VKw88PGVLYNz7xTSahgwzPifH3Xx3AQdQ3BCY
 XzHgQ0sYlefXHlyAHMe8hkq1A3iKksFnX/NWY6C
 AIZIHra5VKYPNZaYd+I88bHDQIG53T6jSinNSseQ
 wjAs1dT9UJTGyz6W+zTHJXaGwcrwmr8lz5izvKW
 1VOKOTSNJQOk4ohTJuNN4xRjwblenb2ahpSDwrx
 NP8vFeG+Vd0C9U53laEVZHziUCxt8yzkempl3Naq
 5x3ULGJclJKGuQqdb1Fo4iJgT/bVuB+Bq4DqHXec
 yjcGt7Glo643mtmWMI8atQmAGOZAxFPEZbTWA=
 =|00001000000404481161||



ESTA ES UNA REPRESENTACIÓN
 IMPRESA DE UN CFDI

Maria Elena Lopez Medina

De: no-reply@certifac.mx
Enviado el: miércoles, 12 de abril de 2017 11:49 a.m.
Para: Maria Elena Lopez Medina
Asunto: Acuse verificación FE 27410
Datos adjuntos: AcuseVerificación_37051; AcuseVerificación_37052



INSTITUTO DEL FONDO NACIONAL PARA EL CONSUMO DE LOS TRABAJADORES

IFN060425C53
AV. INSURGENTES SUR, NO. EXT. 452, COL. ROMA SUR
CUAUHTEMOC
DISTRITO FEDERAL
MEXICO, C.P. 06760
GENERAL DEL LEY PERSONA MORAL

ACUS
VERIFIK
370
12/04/20

						OBSERVACIONES		
ID	FOLIO FISCAL	EMISOR	ESTATUS	ESTATUS SAT	TOTAL	ELEMENTO	ATRIBUTO	
37052	2F7A5EDF-B47C-496C-87DE-45C4995AFCD8	PRO110527LU1	VALIDO	VIGENTE	\$269.00			999

