



**PASTELERIA PANAMA DE MAZATLAN S.A. DE C.V.**  
 AVENIDA. MANUEL J. CLOUTHIER # 200  
 FLORES MAGON CP. 82190  
 MAZATLÁN, SINALOA, MÉXICO RFC: PPM9203236K2  
 Régimen Fiscal: Régimen General de Ley Personas Morales

FACTURA	
SERIE: M FOLIO: 122174	FECHA Y HORA DE EMISIÓN: 2017-03-16T02:52:37p.m.

LUGAR DE EMISIÓN: REST MULTICINEMAS  
 JUAN CARRASCO # 186  
 LOMAS DEL MAR CP. 00000  
 MAZATLÁN, SINALOA, MEXICO

CLIENTE	
RFC: IFN060425C53 Razón Social: INSTITUTO DEL FONDO NACIONAL PARA EL CONSUMO DE LOS TRABAJADORES	
Dirección: INSURGENTES SUR # 452	
Colonia: ROMA SUR CP. 06760	
Ciudad: DELEGACION CUAUHEMOC, MEXICO, CIUDAD DE MÉXICO, MÉXICO	

CANT.	DESCRIPCIÓN	UNIDAD MEDIDA	PRECIO UNIT.	IMPORTE
1.0	CONSUMO	NO APLICA	114.66	114.66

IMPORTE CON LETRA
CIENTO TREINTA Y TRES PESOS 00/100 MN

IMPORTES	
Importe al 0 %:	0.00
Importe al 16 %:	114.66
<b>Sub Total:</b>	<b>114.66</b>
<b>IVA 16 %:</b>	<b>18.34</b>
<b>TOTAL:</b>	<b>133.00</b>

DOCUMENTO VALIDO
LUGAR Y FECHA DE EXPEDICIÓN: MAZATLÁN, SINALOA 2017-03-16T02:52:37p.m.
MÉTODO DE PAGO: 01 EFECTIVO
CONDICIONES PAGO: CONTADO
FOLIO FISCAL (UUID): DF66E4DF-5B92-4C47-868A-9E9E234C7773
No. SERIE DEL CERTIFICADO DEL EMISOR: 00001000000404366863
No. SERIE DEL CERTIFICADO DEL SAT: 00001000000404486074
FECHA Y HORA DE CERTIFICACIÓN: 16/03/2017T03:55:14p.m.



Sello digital
QE73THMZgUww2b9O1LWF19QpQVKmfqPG/ELO7F9OoULkAkM0JTic03NNpaia0B55E3EWWjZYUnEwviGc5sIESKWLDJXtv9tC/n0CoNuv5ccGVfBN3u5Y/zqg80Ss8KFggz+QUB9chOWgbGKIRaR2FDmcoMn1ds4BnWxmYmpUIS6LE3qVku9GDUs300

Sello digital del SAT
nWwvDI4nOJLImhPc+2+R+oDMSFHvnhKHHqwnRTeG5x7HIP3y5XITEHXPJBxp6O0D5pabuz/Crc10P77ndMJ0JuGkrirmX7eNVRHQYrB0/yhwj0BRcovT5MIO3pwFdWIZJQIGP68P C6YMcwLIGQXRWMry4G5S3bpTY5Ykkrv4MR/pBHUVJMYbouCb9gjbHf4xHEQnyg41K1rY0hzlxr0OFXXo+GYuyZXNWknPnf40sn5oyQAOur++XJ51VIFgaV9ZjxE1x84YJewLH

Cadena original del complemento de certificación digital del SAT
1.0 DF66E4DF-5B92-4C47-868A-9E9E234C7773 2017-03-16T15-55-14 QE73THMZgUww2b9O1LWF19QpQVKmfqPG/ELO7F9OoULkAkM0JTic03NNpaia0B55E3EWWjZYUnEwviGc5sIESKWLDJXtv9tC/n0CoNuv5ccGVfBN3u5Y/zqg80Ss8KFggz+QUB9chOWgbGKIRaR2FDmcoMn1ds4BnWxmYmpUIS6LE3qVku9GDUs300QgFvss74cyU7BeckJLxP98neUz29b7HQb3fmpihcmwEk/asZdPeVVDh00PfuI2lpxzT8Tobxfas2SZmAI00miSXXUBTQ4mqBfqsyhpbdyoRQAM2H1oCT7zFIOETSflbUEdawJyD+4Z2CVTgkj9m1uScuHA== 000010000

EFFECTOS FISCALES AL PAGO // PAGO EN UNA SOLA EXHIBICIÓN  
 Este documento es una representación impresa de un CFDI.

Después de 3 días de expedida la factura no habrá cancelación.  
 Para descargar XML y PDF visitar la página: <http://facturacion.panama.mx>

# Maria Elena Lopez Medina

**De:** no-reply@certifac.mx  
**Enviado el:** jueves, 23 de marzo de 2017 04:04 p.m.  
**Para:** Maria Elena Lopez Medina  
**Asunto:** Acuse verificación M 122174  
**Datos adjuntos:** AcuseVerificación\_35147; AcuseVerificación\_35148



## INSTITUTO DEL FONDO NACIONAL PARA EL CONSUMO DE LOS TRABAJADORES

IFN060425C53  
AV. INSURGENTES SUR, NO. EXT. 452, COL. ROMA SUR  
CUAUHTEMOC  
DISTRITO FEDERAL  
MEXICO, C.P. 06760  
GENERAL DEL LEY PERSONA MORAL

ACUS  
VERIFIC  
351  
23/03/20

						OBSERVACIONES		
ID	FOLIO FISCAL	EMISOR	ESTATUS	ESTATUS SAT	TOTAL	ELEMENTO	ATRIBUTO	
35148	DF66E4DF-5B92-4C47-868A-9E9E234C7773	PPM9203236K2	VALIDO	VIGENTE	\$133.00			999

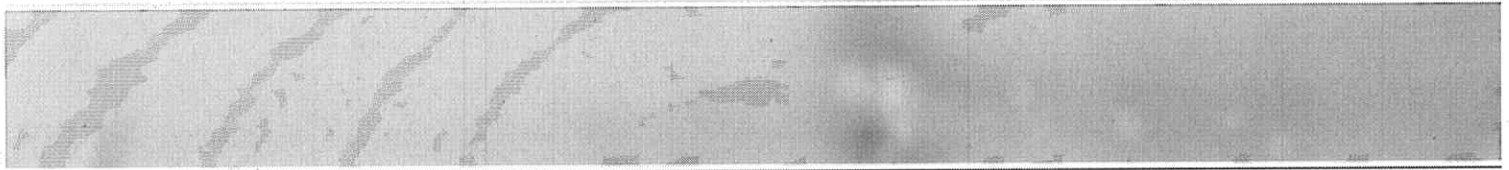



**PASTELERIA PANAMA DE MAZATLAN S.A. DE C.V.**  
 AVENIDA. MANUEL J. CLOUTHIER # 200  
 FLORES MAGON CP. 82190  
 MAZATLÁN, SINALOA, MÉXICO RFC: PPM9203236K2  
 Régimen Fiscal: Régimen General de Ley Personas Morales

LUGAR DE EMISIÓN: REST MULTICINEMAS  
 JUAN CARRASCO # 186  
 LOMAS DEL MAR CP. 00000  
 MAZATLÁN, SINALOA, MEXICO

**FACTURA**  
 SERIE: M FOLIO: 122200  
 FECHA Y HORA DE EMISIÓN:  
 2017-03-16T09:22:40p.m.

**CLIENTE**  
 RFC: IFN060425C53 Razón Social: INSTITUTO DEL FONDO NACIONAL PARA EL CONSUMO DE LOS TRABAJADORES  
 Dirección: INSURGENTES SUR # 452  
 Colonia: ROMA SUR CP. 06760  
 Ciudad: DELEGACION CUAUHEMOC, MEXICO, CIUDAD DE MÉXICO, MÉXICO

CANT.	DESCRIPCIÓN	UNIDAD MEDIDA	PRECIO UNIT.	IMPORTE
1.0	CONSUMO	NO APLICA	666.38	666.38

**IMPORTE CON LETRA**  
 SETECIENTOS SETENTA Y TRES PESOS 00/100 MN

IMPOTES	
Importe al 0 %:	0.00
Importe al 16 %:	666.38
<b>Sub Total:</b>	<b>666.38</b>
<b>IVA 16 %:</b>	<b>106.62</b>
<b>TOTAL:</b>	<b>773.00</b>

**DOCUMENTO VALIDO**  
 LUGAR Y FECHA DE EXPEDICIÓN: MAZATLÁN, SINALOA 2017-03-16T09:22:40p.m.  
 MÉTODO DE PAGO: 01 EFECTIVO  
 CONDICIONES PAGO: CONTADO  
 FOLIO FISCAL (UUID): 5D7BD695-AEE4-4F84-814D-58C51FF434A1  
 No. SERIE DEL CERTIFICADO DEL EMISOR: 00001000000404366863  
 No. SERIE DEL CERTIFICADO DEL SAT: 00001000000404486074  
 FECHA Y HORA DE CERTIFICACIÓN: 16/03/2017T10:25:17p.m.



**Sello digital**  
 HL5kIBsZe1MGnVY8058yEF2aucZz1NardggIFG0FP15i0TCm2DG/pV0pJSGlkD0LGX/mKO8AKXg3BLzWr8voEzTg7e0CJTJGJ  
 Cfi/4nnqHpraackW3VnsyIYAooqqRqX4s8xxwwW9Tsu47G4DbMX1n8bH+Qz+Qzvp9r8kXC0TS20idaAs5LHxSr83PBB2EVucc

**Sello digital del SAT**  
 PTA2ryrzCbDSv34/5fueXGPv1K9QrmXjxqZPln5RExFl2RSqf94HZIBgW29pTC6IsAEGcXAUzmmr1Wrdgbv0MkHOPe/QM6wJ2UWjWrbFRjr71zYhqGi2ROvXVbHEnX+SKrd90uWby  
 pj6ZK+a5H2ynpbxw6gQI2eHKAeMNV66zQjFLabA4umo0IDXan1HX00FzOiiiza+TNrwjL2hiuhXeOk4eFSRXSmBX+Ns7lgW8E9f1+ybojY71d6ThBr0I39RgCgn53cBvapH20doOuyM7Jfq

**Cadena original del complemento de certificación digital del SAT**  
 ||1.0|5D7BD695-AEE4-4F84-814D-58C51FF434A1|2017-03-16T22-25-17|HL5kIBsZe1MGnVY8058yEF2aucZz1NardggIFG0FP15i0TCm2DG/pV0pJSGlkD0LGX/mKO8AKXg3BLzW  
 r8voEzTg7e0CJTJGJCFi/4nnqHpraackW3VnsyIYAooqqRqX4s8xxwwW9Tsu47G4DbMX1n8bH+Qz+Qzvp9r8kXC0TS20idaAs5LHxSr83PBB2EVuccFMM62b9JJaQ6sEPetrBu495sA6a  
 EgUmra1EIRQHW+0GS/6B5Mlxk0iFAlYb7eGARs71MIYURJEpMzipB5vRUWAsZ6s+ZqwDkjPoBQU7N70XvpCYR4N9Dh4IExq0TaliVo1uOG8uv+6rOAHUQ=|0000100000040448

# Maria Elena Lopez Medina

**De:** no-reply@certifac.mx  
**Enviado el:** jueves, 23 de marzo de 2017 04:05 p.m.  
**Para:** Maria Elena Lopez Medina  
**Asunto:** Acuse verificación M 122200  
**Datos adjuntos:** AcuseVerificación\_35147; AcuseVerificación\_35148; AcuseVerificación\_35149; AcuseVerificación\_35150



## INSTITUTO DEL FONDO NACIONAL PARA EL CONSUMO DE LOS TRABAJADORES

IFN060425C53  
AV. INSURGENTES SUR, NO. EXT. 452, COL. ROMA SUR  
CUAUHTEMOC  
DISTRITO FEDERAL  
MEXICO, C.P. 06760  
GENERAL DEL LEY PERSONA MORAL

ACUS  
VERIFIC  
351  
23/03/20

						OBSERVACIONES		
ID	FOLIO FISCAL	EMISOR	ESTATUS	ESTATUS SAT	TOTAL	ELEMENTO	ATRIBUTO	
35150	5D7BD695-AEE4-4F84-814D-58C51FF434A1	PPM9203236K2	VALIDO	VIGENTE	\$773.00			999

ICR, S.A. DE C.V.  
ICR9305317G4

Domicilio Fiscal:  
PASEO DE LOS HEROES 9911 B  
COL. ZONA URBANA RIO TIJUANA TIJUANA  
BAJA CALIFORNIA México, C.P.: 22010

Lugar de Expedición:  
Carr. Internacional Mazatlán-Nogales  
Col. Tierra Y Libertad MAZATLAN  
SINALOA México, C.P.: 82019



COMPROBANTE FISCAL DIGITAL INTERNET

FACTURA

Folio Fiscal 341e4125-aba7-4a47-9b6d-ee110ea0b09c  
Nº de Serie del Cert. del SAT 00001000000300171326  
Fecha y hora de certificación 17/03/2017 09:17:24p.m.

FECHA DE EMISION  
17 de Marzo de 2017 09:17:58 p.m.  
Nº Certificado 00001000000400590858  
Serie y folio interno UAS 7072

PAGO EN UNA SOLA EXHIBICION

México, BAJA CALIFORNIA  
Régimen General de ley Personas Morales

Datos del Cliente:

Nombre INSTITUTO DEL FONDO NACIONAL PARA EL CONSUMO DE LOS TRABAJADORES  
R.F.C. IFN060425C53  
Calle AVE INSURGENTES SUR 452  
Colonia ROMA SUR  
Localidad  
C.P. 06760

Del. /Mun. CUAUHTEMOC  
Estado MEXICO DF  
País MX

CANTIDAD	DESCRIPCION	UNIDAD MEDIDA	PRECIO UNITARIO	TOTAL
1.00	Consumo del ticket 5766 con fecha de expedición 17/03/2017.	No Aplica	428.46	428.46

Medio de Pago: 01  
Cuenta de Pago:

Sub Total	428.46
I.V.A. 16.00 %	68.54
Total	497.00

Importe con Letra:

(Cuatrocientos noventa y siete pesos 00/100 M.N.)

Sello Digital del CFDI

ZGO4D/JlPEqYUFmp4fk1Ie7A5Ct7t5EkeRY7eLnyNBilsMspQ560kspoS9L6OEMT+7gigZC9dJ1XbkgGPeFT4Uvhh7  
WM0mESCgeF4uz8HvzzGE0kqR2saBOVfG0CfKCO0x0JfEqpPus/0/MiZrNtLafAlxAXxwglbIKDSSanyeQYy9x2j6v  
xIZwzJrVgKXGAK3SwmCMT7woUDQ43sXcIrYaoBTK+1yx3Zs3n1Ranqwa9kPSM60rXCcH0kp7K0uTuZq8+Jkkf+  
Sello del SAT yITLzP//V4+REBA3rQ/azjJouQwjGFRKE0ex3L+eoVLRWqr0ALjGK8B/a51Z5gs/p44HOxjnbw==

I14RnRZOnieUICtCTgY4jSHHE7VxGAgmLR01Y22W5eFhFguTY3aMil2CDUq4IT5anKg7cAq5XQDVnmbva/llYerIVbr  
8EXNMVy2vvhHugHbDIN2y7MjHsuvxLITXtOD9fwxp1dASC3Bbpxqarrf/EyCsB1NnG+HHHhKl620LYzU=

Cadena Original del complemento de certificación digital del SAT

||1.0|341e4125-aba7-4a47-9b6d-ee110ea0b09c|2017-03-17T21:17:24|ZGO4D/JlPEqYUFmp4fk1Ie7A5Ct7t5EkeRY7eLnyNBilsMspQ560kspoS9L6OEM  
T+7gigZC9dJ1XbkgGPeFT4Uvhh7WM0mESCgeF4uz8HvzzGE0kqR2saBOVfG0CfKCO0x0JfEqpPus/0/MiZrNtLafAlxAXxwglbIKDSSanyeQYy9x2j6vIZw  
zJrVgKXGAK3SwmCMT7woUDQ43sXcIrYaoBTK+1yx3Zs3n1Ranqwa9kPSM60rXCcH0kp7K0uTuZq8+Jkkf+yITLzP//V4+REBA3rQ/azjJouQwjGFRKE0ex3  
L+eoVLRWqr0ALjGK8B/a51Z5gs/p44HOxjnbw==|00001000000300171326|



# Maria Elena Lopez Medina

**De:** no-reply@certifac.mx  
**Enviado el:** jueves, 23 de marzo de 2017 04:05 p.m.  
**Para:** Maria Elena Lopez Medina  
**Asunto:** Acuse verificación UAS 7072  
**Datos adjuntos:** AcuseVerificación\_35147; AcuseVerificación\_35148; AcuseVerificación\_35149



## INSTITUTO DEL FONDO NACIONAL PARA EL CONSUMO DE LOS TRABAJADORES

IFN060425C53  
AV. INSURGENTES SUR, NO. EXT. 452, COL. ROMA SUR  
CUAUHTEMOC  
DISTRITO FEDERAL  
MEXICO, C.P. 06760  
GENERAL DEL LEY PERSONA MORAL

ACUS  
VERIFIC  
351  
23/03/20

							OBSERVACIONES	
ID	FOLIO FISCAL	EMISOR	ESTATUS	ESTATUS SAT	TOTAL	ELEMENTO	ATRIBUTO	
35149	341e4125-aba7-4a47-9b6d-ee110ea0b09c	ICR9305317G4	VALIDO	VIGENTE	\$497.00			