

INSTITUTO DEL FONDO NACIONAL PARA EL CONSUMO DE LOS TRABAJADORES

FICHA REFERENCIADA PARA PAGOS BANCARIO DE OTROS INGRESOS



Insurgentes Sur No. 452 piso 2 Col. Roma sur C.P. 06760 Delegación Cuauhtémoc México



LUGAR Y FECHA DE EXPEDICIÓN

MÉXICO D.F. A 15/12/2015

NOTA PROPÓSITO: OTRAS RECUPERACIONES EN CAJA

SUCURSAL DE PAGO: 60 CANCUN

CONCEPTO: 15040101 GASTOS A COMPROBAR - GASTOS Y COMISIONES

GAFETE: 8183

NOMBRE: MORALES GUEVARA CLAUDIO ENRIQUE

CLAVE: 67 OTROS CONCEPTOS

DEVOLUCION VIATICOS. VIAJE 1122 CANCELADO HOSPEDAJE

IMPORTE

PLAZA: 33 - MERIDA SUCURSAL: 3694
 CAJERO: 369407 FECHA: 15-12-2015 HORA: 12:20:57
 HSBC MEXICO, S.A., INSTITUCION DE BANCA MULTIPLE, GRUPO FINANCIERO HSBC
 RECEPCION AUTOMATIZADA DE PAGOS (RAP)
 TAN CONSEJ 5503 0122056
 NOMBRE: INFONACOT SERVICIO: 6775

IMPORTE DE INTERESES MORATORIOS	\$ 0.00	INTERESES MORATORIOS	\$ 0.00
IMPORTE DE INTERES A DE IVA INT. MORATORIOS	\$ 0.00	IVA INT. MORATORIOS	\$ 0.00
IMPORTE DE GASTOS DE COBRANZA	\$ 0.00	GASTOS DE COBRANZA	\$ 0.00
		IVA Gtos. DE COBRANZA	\$ 0.00

REF1: 8111504010181830090714
 REF2:
 REF3:

EFFECTIVO : \$ 12,615.00
 DOCUMENTO HSBC : \$ 0.00
 DOCUMENTO SBC : \$ 0.00
 CHEQ. CERT. HSBC : \$ 0.00
 COMISION : \$ 0.00
 TOTAL DEPÓSITO : \$ 12,615.00
 CANTIDAD : DOCE MIL SEISCIENTOS QUINIENTOS (00/100)

IMPORTE TOTAL: \$ 12,615.00

FECHA LÍMITE DE PAGO: 15/12/2015

CLAVE Y/O CÓDIGO DE BARRAS: 8111504010181830090714

Para realizar las cobranzas bancarias para los siguientes servicios de cobranza referenciada:
 BANCO BICOMERCIO S.A. CUENTA DE CREDITO N.º 2553 HSBC 6775 BANAMEX 8175-01 BBVA BANCOMER 1260766



INSTITUTO DEL FONDO NACIONAL PARA EL CONSUMO DE LOS TRABAJADORES

FICHA REFERENCIADA PARA PAGOS BANCARIO DE OTROS INGRESOS



Insurgentes Sur No. 452 piso 2 Col. Roma sur C.P. 06760 Delegación Cuauhtémoc México



LUGAR Y FECHA DE EXPEDICIÓN MÉXICO D.F A 15/12/2015

NOTA PROPÓSITO OTRAS RECUPERACIONES EN CAJA

SUCURSAL DE PAGO 60 CANCUN

CONCEPTO 15040101 GASTOS A COMPROBAR - GASTOS Y COMISIONES

GAFETE 8183

NOMBRE MORALES GUEVARA CLAUDIO ENRIQUE

CLAVE 67 OTROS CONCEPTOS

DETALLE DEVOLUCION VIATICOS. VIAJE 1122 CANCELADO TRANSPORTE

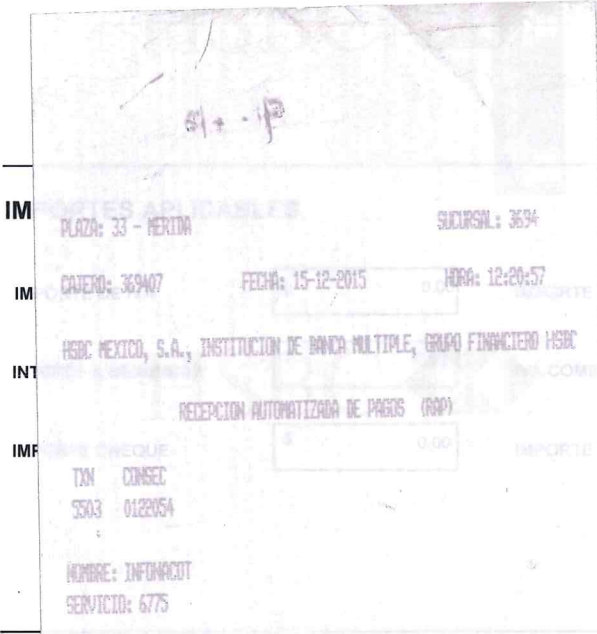

COMISIÓN	\$ 0.00	INTERESES MORATORIOS	\$ 0.00
COMISIÓN	\$ 0.00	IVA INT. MORATORIOS	\$ 0.00
MULTA	\$ 0.00	GASTOS DE COBRANZA	\$ 0.00
		IVA GTOS. DE COBRANZA	\$ 0.00

IMPORTE TOTAL: \$ 3,340.22

FECHA LÍMITE DE PAGO: 15/12/2015

REFERENCIA BANCARIA Y/O CÓDIGO DE BARRAS: 8111504010181830090730

les bancarias para los siguientes servicios de cobranza referenciada:
BANK 2553 HSBC 6775 BANAMEX 8175-01 BBVA BANCOMER 1260766

