



PETROAGUILA S.A. DE C.V.

PET980918T19

FACTURA = E0020635

(MATRIZ)
BLVD ENRIQUE CABRERA
PTE. 1196 COL. STASE III
CULIACAN C.P. 80023
CULIACAN, SINALOA, MEXICO
TEL. 067-712-2850
E.S. 7727 AGUILA 17

(SUCURSAL)
AV. LATERAL PONIENTE
NTE. 2472-A COL. TRES RIOS
CULIACAN C.P. 80027
CULIACAN, SINALOA, MEXICO
TEL. 067-712-2850
E.S. 5911 AGUILA 18

(SUCURSAL)
CALLE INTERNACIONAL
#000 EJIDO EL VENADILLO
MAZATLAN C.P. 65129
MAZATLAN, SINALOA, MEXICO
TEL. 069-960-8548
E.S. 6173 AGUILA 19

(SUCURSAL)
AV. ALVARO OBREGON SUR 1802
FRACC. COLINAS DE SAN MIGUEL
CULIACAN C.P. 80022
CULIACAN, SINALOA, MEXICO
TEL. 067-712-2850
E.S. 8696 AGUILA 25

(SUCURSAL)
BLVD. LOLA
BELTRAN PONIENTE #3577
SACURIMI C.P. 80300
CULIACAN, SINALOA, MEXICO
TEL. 067-712-2850
E.S. 10594 AGUILA 29

(SUCURSAL)
AV. GRAL. NICOLAS
BRAVO SUR 895 COL. GUADALUPE
CULIACAN DE ROSALES C.P. 80220
CULIACAN, SINALOA, MEXICO
TEL. 067-712-2850
E.S. 12129 AGUILA 31

E.S. 12129 AGUILA 31

FECHA: 2017-04-07T17:43:46

OPERACION DE: CONTADO

CLAVE PEMEX: 0000116249

LUGAR DE EXPEDICION: CULIACAN SINALOA

CERTIFICADO: 00001000000403480183

NOMBRE: INSTITUTO DEL FONDO NACIONAL PARA EL CONSUMO DE LOS TRABAJADORES Cite:C1047	RFC: IFN060425C53
DIRECCION: AV. INSURGENTES SUR 452 ROMA SUR CUAUHTEMOC, MEXICO D.F., C.P.06760 MEXICO	

CANTIDAD	MEDIDA	CODIGO	DESCRIPCION	PRECIO UNIT.	IMPORTE
16.7598	LITRO	0003	PREMIUM	15.49499	259.69

IMPORTE CON LETRA = TRESCIENTOS PESOS 00/100 M.N.	DESCUENTO 0.00
FORMA DE PAGO: PAGO EN UNA SOLA EXHIBICION	SUB-TOTAL 259.69
METODO DE PAGO: 01	IVA 16% 40.31
REGIMEN FISCAL: REGIMEN GENERAL DE LEY PERSONAS MORALES	TOTAL 300.00

NOTAS VOLUMETRICAS:

0200187727-

Cadena Original del complemento de certificación digital del SAT:

||1.0|2C934AA4-A944-498F-A427-8C1566C8BC65|2017-04-07T18:43:23|DgXdKutiID+Yaa3tjLvdMu1MCU8QXkb/U+H1U1EjZYGnXGaofz7KtW0r2VFAb/X4rTqXDUBWGNnQmkuqmxTfXsZdcQbtKEyMeVZC7haV5AGuj05th9lt+3jxaDqYCh8e+3BtWDaGz588ttK4WahOU2pXsJWO1VZktnOnmlp2BgUqIpVUs5thLXeMQ5VshgxMqllChSpJVJHE/2qsHOJ2rOFQhmbTf/GCPpeLlKN0wTq4QSwYpV/go2WkWOsR/e6wm/enLj47+WMHCz4oNC7y6P6PRUjuJ4frRMoi2rxsjyENSpWWWgt2ZHmazKMM7Vw4KQrmtgBKXAws4DVXJJA==|00001000000403498740||

SELLO DIGITAL DEL EMISOR:

DgXdKutiID+Yaa3tjLvdMu1MCU8QXkb/U+H1U1EjZYGnXGaofz7KtW0r2VFAb/X4rTqXDUBWGNnQmkuqmxTfXsZdcQbtKEyMeVZC7haV5AGuj05th9lt+3jxaDqYCh8e+3BtWDaGz588ttK4WahOU2pXsJWO1VZktnOnmlp2BgUqIpVUs5thLXeMQ5VshgxMqllChSpJVJHE/2qsHOJ2rOFQhmbTf/GCPpeLlKN0wTq4QSwYpV/go2WkWOsR/e6wm/enLj47+WMHCz4oNC7y6P6PRUjuJ4frRMoi2rxsjyENSpWWWgt2ZHmazKMM7Vw4KQrmtgBKXAws4DVXJJA==

SELLO DIGITAL DEL SAT:

LSHuUlpI94viPOY4VEn3MPolBvyyt2S56SMRORBalueX1x/nFQucB/2Gp/kmx9lUjGyY9GuV8lATg6+qkZCbgxj+CjBsT5WfrSquQIPOfQJua9rNo3vFDkEY0tt6uRqndLXh/Z4fjpNVTb2QmJG8xQzdnEcRRl6QKy+pDCjxQWwSxnj1Ny5fG9RYg6TV4mullrPeBbApvvaYx2vQ0qgk/3cmCtnemY3RznhhgPjpuU2MDDo6ngiCih4V0NIUllxcz

FOLIO FISCAL UUID: 2C934AA4-A944-498F-A427-8C1566C8BC65

CERTIFICADO DEL SAT: 00001000000403498740

FECHA Y HORA DE CERTIFICACION: 2017-04-07T18:43:23



Maria Elena Lopez Medina

De: no-reply@certifac.mx
Enviado el: lunes, 10 de abril de 2017 02:14 p.m.
Para: Maria Elena Lopez Medina
Asunto: Acuse verificación E 20635
Datos adjuntos: AcuseVerificación_36821



INSTITUTO DEL FONDO NACIONAL PARA EL CONSUMO DE LOS TRABAJADORES

IFN060425C53
AV. INSURGENTES SUR, NO. EXT. 452, COL. ROMA SUR
CUAUHTEMOC
DISTRITO FEDERAL
MEXICO, C.P. 06760
GENERAL DEL LEY PERSONA MORAL

ACUS
VERIFIC
368
10/04/20

						OBSERVACIONES		
ID	FOLIO FISCAL	EMISOR	ESTATUS	ESTATUS SAT	TOTAL	ELEMENTO	ATRIBUTO	
36821	2C934AA4-A944-498F-A427-8C1566C8BC65	PET980918T19	VALIDO	VIGENTE	\$300.00			

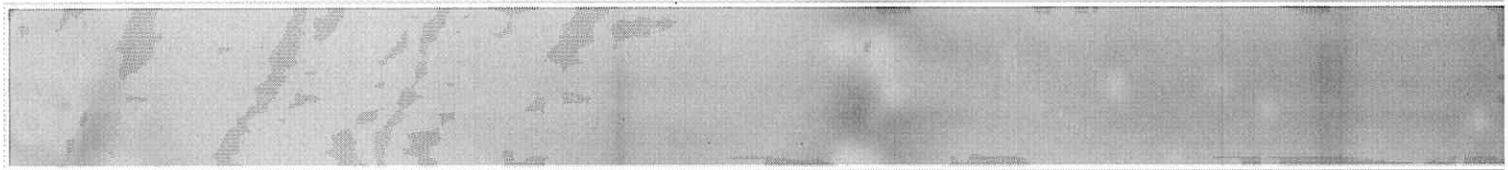



Servicios La Gloria

SERVICIOS LA GLORIA DE GUAMUCHIL, S.A. DE C.V.
ESTACIÓN DE SERVICIO No. E8555
BLVD. JOSE MARIA MORELOS No.68
COLONIA LAS GLORIAS
Tel. (673) 73 43050
C.P. 81470, GUAMUCHIL, SINALOA
RFC: SGG-040322-V45
CLAVE PEMEX: 0000112675

FACTURA
SERIE: G
FOLIO: 007754
FECHA: 07/Abr/2017

CLIENTE: 001587
NOMBRE: INSTITUTO DEL FONDO NACIONAL PARA EL CONSUMO DE LOS TRABAJADORES
CALLE: AV. INSURGENTES SUR No. EXTERIOR: 452
COLONIA: ROMA CP: 06760 No. INTERIOR: -
LOCALIDAD: DELEGACION CUAUHTEMOC MUNICIPIO: CUAUHTEMOC
RFC: IFN060425C53 ESTADO: Ciudad de México PAIS: México

FECHA Y HORA DE EMISION
07/04/2017 12:30:18

LUGAR DE EXPEDICION:

GUAMUCHIL, SINALOA

METODO DE PAGO: -01

No.DE CUENTA:

PAGO EN UNA SOLA EXHIBICIÓN

EFFECTOS FISCALES AL PAGO

Personas Morales del Régimen General

Table with 5 columns: CANTIDAD, DESCRIPCION, UNIDAD, PRECIO UNITARIO, IMPORTE. Row 1: 9.31, Gasolina Magna, Litro, 13.95, 129.80. Includes Folios: 1923483.

Observación:

IEPS: 3.54

Importe con Letras: Son:(Ciento Cincuenta Pesos 00/100 MN)

SELLO DIGITAL DEL SAT:

Mt3NuAMACSiEl64Mlv8alpjipBNfOnLeQ5Y6/jBXQj3Td2WwleWj2pnWJzv/CUpxaMUtjc0zuBwLWV5JSHTmRiOCrYs5M7F26o
OiBDmFtbPhhyJF3veM1BgyHs6MO64x1D+zc0000kz8359WUblbeOp0qLySWYsNgoSGkfYW2E=

Subtotal: 129.80
I.V.A. 16% 20.20
Total: 150.00

CADENA ORIGINAL COMPLEMENTO CERTIFICACION SAT:

||1.0|80dba5ea-d5d3-486a-b13c-119ec0e009f9|2017-04-07T13:30:42|RZ4COzQwROOC6Y9t0x9Of5tK1K3TQzgg0JYGnB1BC+CBnLpeH78y7cRiVcsd5dy/WshFbAYERSbo51haW7cWyAQJvWR9lg/tareJkD0cGU6LDyGcXKR729qEq9ZvM
uGarb59FYluZEHcb76+1Y17wTWHwyXGNKISNvcgyUUjoWZcbW2k2ZmZu5oB2tBBYAiCl+5QicFmECb5BornPUd55psthatNzflE6jNz84vnp0gz8gKe7fDvc4ckzoBlrvGptCO
M7Am9390yJgf3BgFjZd0U4XAnUnEzoAqknFWiFmNnTg1OXKrkRgl243QM+YYhUk7jOT6VKtrDqeA==|00001000000301251152||



Folio Fiscal: 80dba5ea-d5d3-486a-b13c-119ec0e009f9

Fecha Hora de Certificación: 2017-04-07T13:30:42

No. Serie Certificado Sello Digital del SAT: 00001000000301251152

Timbre Fiscal: PAX FACTURACION

Numero de Serie del Certificado del CSD: 00001000000404673149

CFDI: CFDFacele

SELLO DIGITAL DE CFDI:

RZ4COzQwROOC6Y9t0x9Of5tK1K3T
Qzgg0JYGnB1BC+CBnLpeH78y7cRiVcs
d5dy/WshFbAYERSbo51haW7cWyAQ
JvWR9lg/tareJkD0cGU6LDyGcXKR729
qEq9ZvMuGarb59FYluZEHcb76+1Y17
wTWHwyXGNKISNvcgyUUjoWZcbW2
k2ZmZu5oB2tBBYAiCl+5QicFmECb5B
ornPUd55psthatNzflE6jNz84vnp
0gz8gKe7fDvc4ckzoBlrvGptCOM7Am
9390yJgf3BgFjZd0U4XAnUnEzoAqknF
WiFmNnTg1OXKrkRgl243QM+YYhUk
7jOT6VKtrDqeA==

Maria Elena Lopez Medina

De: no-reply@certifac.mx
Enviado el: lunes, 10 de abril de 2017 02:14 p.m.
Para: Maria Elena Lopez Medina
Asunto: Acuse verificación G 7754
Datos adjuntos: AcuseVerificación_36821; AcuseVerificación_36822



INSTITUTO DEL FONDO NACIONAL PARA EL CONSUMO DE LOS TRABAJADORES

IFN060425C53
AV. INSURGENTES SUR, NO. EXT. 452, COL. ROMA SUR
CUAUHTEMOC
DISTRITO FEDERAL
MEXICO, C.P. 06760
GENERAL DEL LEY PERSONA MORAL

ACUS
VERIFIC
368
10/04/20

						OBSERVACIONES		
ID	FOLIO FISCAL	EMISOR	ESTATUS	ESTATUS SAT	TOTAL	ELEMENTO	ATRIBUTO	
36822	80dba5ea-d5d3-486a-b13c-119ec0e009f9	SGG040322V45	VALIDO	VIGENTE	\$150.00			



CAMINOS Y PUENTES FEDERALES DE INGRESOS Y SERVICIOS CONEXOS

SCT
SECRETARÍA DE
COMUNICACIONES
Y TRANSPORTES



Folio	1667157	Serie	FCP
No. de certificado del SAT	00001000000403190844		
Fecha y hora de emisión	2017-04-10T14:37:25		
Fecha y hora de certificación	2017-04-10T14:37:25		
Folio fiscal	86A351F6-33BC-468E-9BF5-B887A872CF77		
Régimen fiscal	DE LAS PERSONAS MORALES CON FINES NO LUCRATIVOS		

Emisor			
Razón social	CAMINOS Y PUENTES FEDERALES DE INGRESOS Y SERVICIOS CONEXOS		RFC CPF6307036N8
Calle	CALZADA DE LOS REYES 24		C.P. 62130
Colonia	TETELA DEL MONTE	Del/Mun CUERNAVACA	Estado MORELOS

Receptor			
RFC	IFN060425C53		
Razón social	INSTITUTO DEL FONDO NACIONAL PARA EL CONSUMO DE LOS TRABAJADORES		
Calle	AV. INSURGENTES SUR, NO. EXT. 452		C.P. 06760
Colonia	ROMA SUR	Del/Mun DELEGACION CUAUHEMOC	Estado CIUDAD DE MEXICO

Cantidad	Unidad	Concepto/Descripción	Valor	Importe
1	PEAJE	PUENTE CULIACAN 07-ABRIL-2017 13:54:17 PM	\$18.97	\$18.97
1	PEAJE	PUENTE CULIACAN 07-ABRIL-2017 09:29:28 AM	\$18.97	\$18.97

Importe total con Letra	Subtotal	\$37.94
Importe (en letra): CUARENTA Y CUATRO PESOS 00/100 M. N.	Iva Traslado	\$6.06
	Iva Retenido	\$0.00
	Isr Retenido	\$0.00
	TOTAL	\$44.00



Este documento es una representación impresa de un CFDI	
Certificado del CSD:	00001000000403940677
Condiciones de pago:	CONTADO
Forma de pago:	PAGO EN UNA SOLA EXHIBICION
Número de cuenta:	NO IDENTIFICADO
Método de pago:	01
Tipo de Comprobante:	INGRESO

Expedido en:
CALZADA DE LOS REYES, NO. EXT. 24, TETELA DEL MONTE, C. P. 62130, CUERNAVACA, MORELOS, MEXICO.

Sello digital del CFDI
rhq0INx86BLyaPMqNKPYYjN54SbxviXAzsxhquXKLjzf+lyKJK/m20EFkh5IMK7AKZbyRNn5AAkvPFWpJWxprinL7fmD0jtAYDrVnuTcGdqH4m++cPVaHfpzpgZbS1SH2mpXvjsDZg5jBqstL/gNZgFuQFjG0aiYdif7f3EQ+RxuaRO+IkkyvJCJg9fm9jBbZ3Z0NuJ6+4YQEksRKFxCaBsetvMOLFw

Sello del SAT
cPNKL/aSIYuehadHTixwogwfyU1KeFWmuorTM+DvHsvQhWy2qsgcpoI2AD3u+FrN2/OtyM/kGki0T1RdlqQH0j9YFvIWueZE5tRZ0I7Uo8alBob403D+nl1aa1ZMQUyNnwkjffe7ZUTzM9yTEwz8zIK31jxES12zsQbNWP6TDiW1IK4BbDxG7iuuFWkmmHGImvm+eWOXB2gN26zDjrewnbDDle3SJTMCs0C4rwT4eMTsC7OXcesERPsftfUlwYxv+tlyGW/rk2UI851gg/xi8sSp8MFo6DzLWqj1y36rDFCnnKutuGGPmdM3I6ISJWESbjTer5LO+

Cadena original del complemento de certificación digital del SAT
||3.2|86A351F6-33BC-468E-9BF5-B887A872CF77|2017-04-10T14:37:25|rhq0INx86BLyaPMqNKPYYjN54SbxviXAzsxhquXKLjzf+lyKJK/m20EFkh5IMK7AKZbyRNn5AAkvPFWpJWxprinL7fmD0jtAYDrVnuTcGdqH4m++cPVaHfpzpgZbS1SH2mpXvjsDZg5jBqstL/gNZgFuQFjG0aiYdif7f3EQ+RxuaRO+IkkyvJCJg9fm9jBbZ3Z0NuJ6+4YQEksRKFxCaBsetvMO

NOTA:

Maria Elena Lopez Medina

De: no-reply@certifac.mx
Enviado el: lunes, 10 de abril de 2017 01:44 p.m.
Para: Maria Elena Lopez Medina
Asunto: Acuse verificación
Datos adjuntos: AcuseVerificación_36819; AcuseVerificación_36820

STPS

SECRETARÍA DEL TRABAJO
Y PREVISIÓN SOCIAL



INSTITUTO DEL FONDO NACIONAL PARA EL CONSUMO DE LOS TRABAJADORES

IFN060425C53
AV. INSURGENTES SUR, NO. EXT. 452, COL. ROMA SUR
CUAUHTEMOC
DISTRITO FEDERAL
MEXICO, C.P. 06760
GENERAL DEL LEY PERSONA MORAL

ACUS
VERIFIC
368
10/04/20

						OBSERVACIONES		
ID	FOLIO FISCAL	EMISOR	ESTATUS	ESTATUS SAT	TOTAL	ELEMENTO	ATRIBUTO	
36820	86A351F6-33BC-468E-9BF5-B887A872CF77	CPF6307036N8	VALIDO	VIGENTE	\$44.00			