

**OFICIO DE COMISIÓN PARA
ANTICIPO DE VIATICOS**

DIA	MES	AÑO
08	07	2015

DIRECTOR O TITULAR DEL AREA QUE AUTORIZA LA COMISIÓN

Rubio Hernandez Miguel Angel, 00002744
Director Estatal en Culiacán
27400 Dir Estatal Culiacán

COMISIONADO

Chacón Lopez Karla Fernanda, 00006459
Coord. Admtno. de A.R.
27400 Dir Estatal Culiacán

COMISIÓN : 0000000711

ITINERARIO	PERIODO	DIAS	NOCHES
Sinaloa-Sinaloa	16.07.2015 Al 16.07.2015	1	0

OBJETIVO COMISION EN GUAMUCHIL,SINALOA EL DIA 16 DE JULIO DEL AÑO EN CURSO; PARA REALIZAR VISITAS DE PROMOCION A CENTROS DE TRABAJO.

MEDIO DE TRANSPORTE

AVIÓN AUTOBÚS VEHICULO OFICIAL/ VEHICULO

TARIFA AUTORIZADA

RECIBO :

CONCEPTO	CUOTA DIARIA	DÍAS	IMPORTE	RECIBO :
HOSPEDAJE, ALIMENTOS	0.00	0	0.00	Recibi del Instituto FONACOT, la cantidad de : (OCHOCIENTOS TREINTA Y UN pesos 550/100 M.N.) Por concepto de viáticos, en caso de no presentar el Informe de Comisión y Gastos con la documentación que reúne los requisitos fiscales, dentro de los diez días hábiles siguientes a la realización de dicha comisión, otorgo mi consentimiento al Instituto Fonacot de que me sean descontados vía nómina.  Chacón Lopez Karla Fernanda, 00006459 Coord. Admtno. de A.R.
TRANSPORTE LOCAL				
ALIMENTOS Y	435.00	1	435.00	
TRANSPORTE LOCAL			0.00	
TRANSPORTE DOMICILIO-TERMINAL-DOMICILIO-			0.00	
VEHICULO KM.	Distancia	P. Gasolina		
	107	14.42	396.55	
PEAJE			0.00	
AUTOBÚS			0.00	
TOTAL			831.55	

FICHA ÚNICA PARA DEPOSITO EN CUENTA

BANCO	HSBC	NÚMERO DE CUENTA	021180064183198897
IMPORTE (NÚMERO Y LETRA)	831.55 (OCHOCIENTOS TREINTA Y UN pesos 55/100 M.N.)		

Maria Elena Lopez Medina

De: fonacot@repcion.solucionfactible.com
Enviado el: lunes, 27 de julio de 2015 12:35 p.m.
Para: Maria Elena Lopez Medina
Asunto: Comprobante GM3303 verificado



INSTITUTO DEL FONDO NACIONAL PARA EL CONSUMO DE LOS TRABAJADORES

Resultado de la verificación del comprobante

Comprobante GM3303 verificado

GM3303



El comprobante GM3303 se ha recibido exitosamente y cumple con los requisitos fiscales establecidos por el SAT.
Comprobante entregado con éxito.; Se excluye de la validación una addenda con namespace diferente. El primer tag es: CFD_FEC Namespace:
<http://www.cadisaenlinea.com.mx/fec/addenda/1> Prefijo:





SERVICIO MILENIUS S.A. DE C.V.

Estación de Servicio Num. 7277
 CIRCUITO INTERIOR 2673, TRES RIOS Tel. 6672830231 Fax. 6672830231
 x, Sinaloa MEXICO C.P. 80020
 R.F.C. SMI980421716 Clave Pemex. 0000111397
 Expedido en: CIRCUITO INTERIOR 2673, Col. TRES RIOS CP.80020, x, Sinaloa

RefID: GM3303

Factura
 GM3303
Certificado Emisor
 00001000000201878398
Lugar y Fecha de Expedición
 CULIACAN, Sinaloa
 16/07/2015 07:01:12

Regimen Fiscal: *REGIMEN GENERAL*

Nombre: INTITUTO DEL FONDO NACIONAL PARA EL CONSUMO DE LOS TRABAJADO
Dirección: AV. INSURGENTES SUR No. 452 Col. ROMA SUR C.P. 06760
Población: CUAUHEMOC, Distrito Federal MEXICO
R.F.C.: IFN060425C53

Datos del Timbrado
Certificado SAT
 00001000000203051706
Folio Fiscal
 7D8E888F-D2D3-495E-A4DB-2ACB8C2D770B
Fecha
 16/07/2015 08:03:09

Codigo	Cant.	Unidad	Descripcion	P. Unitario	Importe
32012	27.82	LTS PREMIUM		12.46	346.54

Pago en una sola exhibición - Metodo de Pago: EF EFECTIVO (No. Cta: NO IDENTIFICADO)

Observaciones:

Total con Letra: CUATROCIENTOS PESOS 00/100 M.N.

Subtotal 346.54
 IVA 16.0000 % 53.46

Este Documento es una representacion impresa de un CFDi

Total 400.00

Numeros de Folio:
 159351 159353



Sello digital del Emisor:

hAUADMfWosIphvXaupRatwLqkb/2m2En6WJg9nY1Ekzp+N3BGDzB5zWjSekKCR/zq7+RacUsXsNOMFPpM9ZeFIRoerLBD9QMkXz+dg8Ns4Xp3PQC9MNjZ7EB6rRCvuR5nTagEPzfvLZ21pvVrNnISfsGHZECRYBvkOgfmwecc=

Sello digital del Proveedor:

LBPL/gUAPjeguEFuISNLOByT+yQ4OIVAddxvEKrN1McDXCMz9fvcmkib3ly51LhpFKbRNIX/qELsWxV95mCNbbRtTyqMDAGfL4ndo9VeT30B0hJX1TgLTdyfHGgogsh1ta3LgoSAsrV2Wi2FW7EEEd4nFF/cvVxokmFyVYefE=

Cadena Original del complemento de certificación digital

||1.0|7D8E888F-D2D3-495E-A4DB-2ACB8C2D770B|2015-07-16T08:03:09|hAUADMfWosIphvXaupRatwLqkb/2m2En6WJg9nY1Ekzp+N3BGDzB5zWjSekKCR/zq7+RacUsXsNOMFPpM9ZeFIRoerLBD9QMkXz+dg8Ns4Xp3PQC9MNjZ7EB6rRCvuR5nTagEPzfvLZ21pvVrNnISfsGHZECRYBvkOgfmwecc=|00001000000203051706||

Fecha Exp.	Fecha Venc.	No. Factura	PAGARE	
			Numero	Importe
16/07/2015 07:01:12	16/07/2015	GM3303	1/1	400.00

Por este pagaré prometo(emos) pagar incondicionalmente a la orden de **SERVICIO MILENIUS S.A. DE C.V.** al vencimiento arriba indicado, en x, Sinaloa, o en el domicilio de los deudores a elección de la acreedora.
 La cantidad de \$ **400.00**
 La falta de pago de este documento a su vencimiento dara derecho a: **SERVICIO MILENIUS S.A. DE C.V.** a cobrar el _ mensual de intereses moratorios hasta su total liquidación.
 Nombre: INTITUTO DEL FONDO NACIONAL PARA EL CONSUMO DE LOS TRABAJADO
 Domicilio: AV. INSURGENTES SUR No. 452 Col. ROMA SUR C.P. 06760 CUAUHEMOC, Distrito Federal MEXICO

Firma

```

<?xml version="1.0" encoding="UTF-8"?>
<cfdi:Comprobante xmlns:cfdi="http://www.sat.gob.mx/cfd/3" NumCtaPago="NO IDENTIFICADO" LugarExpedicion="CULIACAN, Sinaloa" metodoDePago="EF
EFECTIVO" tipoDeComprobante="ingreso" total="400.00" Moneda="PESOS" subTotal="346.54"
certificado="MIEHjCCA26gAwIBAgIUMDAwMDEwMDAwMDAwMDE4NzgzOTgwDQYJKoZIhvcNAQEFBQAwggGVMtGwNgYDVQQDDC9BLkMuIGRlYCBk
noCertificado="00001000000201878398" formaDePago="Pago en una sola exhibición"
sello="hAUADMFwOsIPhvXaupRatwLqkb/2m2En6WJg9nY1Ekzp+N3BGDzB5zWjSekKCR/zq7+RacUsXsNOMFPpM9ZeFIRoerLBD9QMkXz+dg8Ns4Xp3PQC9
fecha="2015-07-16T07:01:12" folio="3303" serie="GM" version="3.2" xmlns:ecc="http://www.sat.gob.mx/ecc" xmlns:detallista="http://www.sat.gob.mx/detallista"
xsi:schemaLocation="http://www.sat.gob.mx/cfd/3 http://www.sat.gob.mx/sitio_internet/cfd/3/cfdv32.xsd http://www.sat.gob.mx/detallista
http://www.sat.gob.mx/sitio_internet/cfd/detallista/detallista.xsd http://www.sat.gob.mx/implocal http://www.sat.gob.mx/sitio_internet/cfd/implocal/implocal.xsd
http://www.sat.gob.mx/ecc http://www.sat.gob.mx/sitio_internet/cfd/ecc/ecc.xsd http://www.cadisaenlinea.com.mx/fec/addenda/1
http://www.cadisaenlinea.com.mx/fec/addenda/1/Addenda_FEC_v1.0.xsd" xmlns:implocal="http://www.sat.gob.mx/implocal"
xmlns:xsi="http://www.w3.org/2001/XMLSchema-instance" xmlns:ns6="http://www.cadisaenlinea.com.mx/fec/addenda/1">
  - <cfdi:Emisor nombre="SERVICIO MILENIUS S.A. DE C.V." rfc="SMI980421716">
    <cfdi:DomicilioFiscal codigoPostal="80020" pais="MEXICO" estado="Sinaloa" municipio="x" localidad="CULIACAN" colonia="TRES RIOS"
      calle="CIRCUITO INTERIOR 2673"/>
    <cfdi:ExpedidoEn codigoPostal="80020" pais="MEXICO" estado="Sinaloa" municipio="x" localidad="CULIACAN" colonia="TRES RIOS"
      calle="CIRCUITO INTERIOR 2673"/>
    <cfdi:RegimenFiscal Regimen="REGIMEN GENERAL"/>
  </cfdi:Emisor>
  - <cfdi:Receptor nombre="INTITUTO DEL FONDO NACIONAL PARA EL CONSUMO DE LOS TRABAJADO" rfc="IFN060425C53">
    <cfdi:Domicilio codigoPostal="06760" pais="MEXICO" estado="Distrito Federal" municipio="CUAUHTEMOC" localidad="CUAUHTEMOC"
      colonia="ROMA SUR" calle="AV. INSURGENTES SUR No. 452"/>
  </cfdi:Receptor>
  - <cfdi:Conceptos>
    <cfdi:Concepto importe="346.54" valorUnitario="12.458276" descripcion="PREMIUM" noIdentificacion="32012" unidad="LTS" cantidad="27.8160"/>
  </cfdi:Conceptos>
  - <cfdi:Impuestos totalImpuestosTrasladados="53.4600">
    - <cfdi:Traslados>
      <cfdi:Traslado importe="53.4600" tasa="16.0000" impuesto="IVA"/>
    </cfdi:Traslados>
  </cfdi:Impuestos>
  - <cfdi:Complemento>
    <cfdi:TimbreFiscalDigital version="1.0" xsi:schemaLocation="http://www.sat.gob.mx/TimbreFiscalDigital
      http://www.sat.gob.mx/TimbreFiscalDigital/TimbreFiscalDigital.xsd" xmlns:xsi="http://www.w3.org/2001/XMLSchema-instance"
      xmlns:afd="http://www.sat.gob.mx/TimbreFiscalDigital" xmlns="http://www.sat.gob.mx/TimbreFiscalDigital"
      selloSAT="LBPL/gUAPjeguEFuISNLOByT+yQ4OIVAddxavEKrN1MCdXCMz9gfvembkib3ly51LhpFKbRNIX/qELsWxV95mCNbbRfTyqMDAGfL
      noCertificadoSAT="00001000000203051706"
      selloCFD="hAUADMFwOsIPhvXaupRatwLqkb/2m2En6WJg9nY1Ekzp+N3BGDzB5zWjSekKCR/zq7+RacUsXsNOMFPpM9ZeFIRoerLBD9QMkXz
      FechaTimbrado="2015-07-16T08:03:09" UUID="7D8E888F-D2D3-495E-A4DB-2ACB8C2D770B" xmlns:xsd="http://www.w3.org/2001/XMLSchema"/>
  </cfdi:Complemento>
  - <cfdi:Addenda>
    - <ns6:AddendaFEC version="1.0" xmlns:xsi="http://www.w3.org/2001/XMLSchema-instance" xmlns="http://www.cadisaenlinea.com.mx/fec/addenda/1"
      xmlns:xsd="http://www.w3.org/2001/XMLSchema">
      <CFD_FEC TotalIEPS="12.415" NumEs="7277" ClavePemex="0000111397" RefID="GM3303" NumeroPagare="1" FechaVencimiento="2015-07-
        16T00:00:00" NumerosDeFolio="159351 159353" totalConLetra="CUATROCIENTOS PESOS 00/100 M.N."/>
      <Emisor_FEC Fax="6672830231" Telefono="6672830231"/>
      <Receptor_FEC email="chaconlopezfernanda@gmail.com"/>
    </ns6:AddendaFEC>
  </cfdi:Addenda>
</cfdi:Comprobante>

```

Maria Elena Lopez Medina

De: fonacot@repcion.solucionfactible.com
Enviado el: martes, 28 de julio de 2015 11:54 a.m.
Para: Maria Elena Lopez Medina
Asunto: Comprobante 8038 verificado



INSTITUTO DEL FONDO NACIONAL PARA EL CONSUMO DE LOS TRABAJADORES

Resultado de la verificación del comprobante

Comprobante 8038 verificado

8038



El comprobante 8038 se ha recibido exitosamente y cumple con los requisitos fiscales establecidos por el SAT.
Comprobante entregado con ?xito.

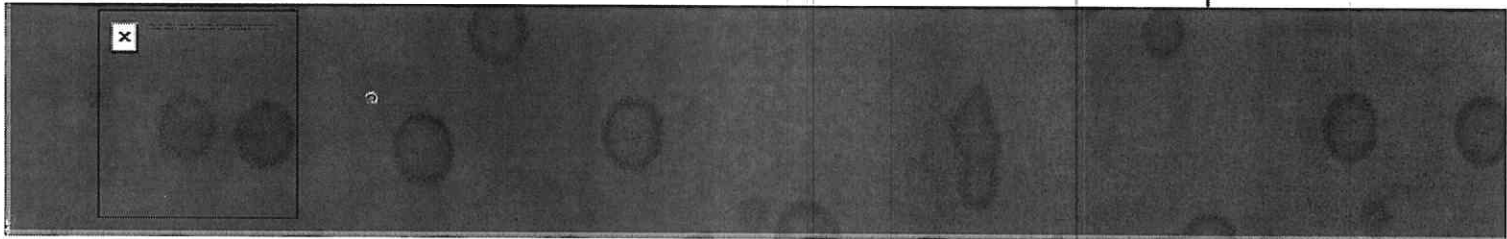



CARLOS ARMANDO VARGAS CAZAREZ
VACC730904KZ1
Calle: MIGUEL HIDALGO
No. Ext.: S/N **No. Int.:**
Colonia: CENTRO
Delegación / Municipio: SALVADOR ALVARADO
Pais : MEXICO
Régimen fiscal: DE INCORPORACION FISCAL

Localidad: GUAMUCHIL
Estado: SINALOA

C.P.: 81400

Factura
Fecha y hora de certificación
 2015-07-27T13:50:25
Fecha de Emisión
 2015-07-27T12:50:04
Serie / Folio
 8038

CLIENTE : **Lugar de emisión: GUAMUCHIL, SINALOA**
INSTITUTO DEL FONDO NACIONAL PARA EL CONSUMO DE LOS TRABAJADORES
IFN060425C53
Calle: AV. INSURGENTES
No. Ext. : SUR 452 **No. Int :**
Colonia: Roma Sur **Localidad:**
Delegación / Municipio: Cuauhtémoc **Estado: Distrito Federal**
Pais : MEXICO

No de Serie del Certificado del SAT
 00001000000201614141
No de Serie del Certificado del EMISOR
 00001000000303231377
Folio fiscal
 8FF6FAB6-AA42-4F83-893A-1BD1CFB8CAD3

Código	Descripción	Unidad	Cantidad	Precio U.	Importe		
	CONSUMO	NA	1.00	237.93	237.93		
DOSCIENTOS SETENTA Y SEIS PESOS 00/100 M.N.					Subtotal:	\$237.93	
Condiciones de pago: Contado					IVA:	\$38.07	
Método de pago: NO IDENTIFICADO					IVA RETENIDO :	\$0.00	
Moneda: MXN T.C.: 1.000000					EFFECTOS FISCALES AL PAGO	ISR RETENIDO :	\$0.00
Forma de pago: Pago en una sola exhibición					Total:	\$276.00	
Número de Cuenta de Pago:							



Sello digital del CFDI
 hrOzO+kM4ITQqJKdIFVSNc8Y1keQjojr8rNe18Y7dSUR0xyrhuDepvhHkmIszQY17Klh4BUYaRDIWNPzYaFzOsfyvb6i/+nbPgu2TIRbPUYmTeFnUxXP4RWBo2C7hHw8JpOU3SEB0tfnFL5yOqlg0BfadXOIdgd2+xeXl=
Sello digital del SAT
 Zzs940OfxkZrChnYOpdmiTZiv3IEkzd7wkcDW4mw9krbhsZsXScbfUsqSJ+oi2TPmUXW46M9AIMPYWO3JVJ3IQz1xhTe1hjL4jktX8+dE8UvDY/BhSt8vYNBszljxqMddFNK7ovzaQK1R60KvdhH1wqGZgnFmaYWGzThj|C|=
Cadena original del complemento de certificación digital del SAT
 ||1.0|8FF6FAB6-AA42-4F83-893A-1BD1CFB8CAD3|2015-07-27T13:50:25|hrOzO+kM4ITQqJKdIFVSNc8Y1keQjojr8rNe18Y7dSUR0xyrhuDepvhHkmIszQY17Klh4BUYaRDIWNPzYaFzOsfyvb6i/+nbPgu2TIRbPUYmTeFnUxXP4RWBo2C7hHw8JpOU3SEB0tfnFL5yOqlg0BfadXOIdgd2+xeXl=|00001000000201614141||

```
<?xml version="1.0" encoding="UTF-8"?>
<cfdi:Comprobante xmlns:cfdi="http://www.sat.gob.mx/cfd/3"
certificado="MIIEcjCCA1qgAwIBAgIUMDAwMDEwMDAwMDAzMDMyMzEzNzcwDQYJKoZIhvcNAQEFBQAwggGKMTgwNgYDVQQDDC9BLkMuIGRlbnC1
noCertificado="00001000000303231377" formaDePago="Pago en una sola exhibición" subTotal="237.93" condicionesDePago="Contado" version="3.2"
xsi:schemaLocation="http://www.sat.gob.mx/cfd/3 http://www.sat.gob.mx/sitio_internet/cfd/3/cfdv32.xsd"
sello="hrOzO+kM4ITQqJKdIF/VSNc8Y1keQjojr8rNe18Y7dSUR0xyrhuDepvhHkmIszQY17Klhf4BUYaRDIfWNpZYaFzOsftyvb6i/+nbPgu2TIRbPUFymTeFnUx\
fecha="2015-07-27T13:50:04" folio="8038" LugarExpedicion="GUAMUCHIL, SINALOA" Moneda="MXN" TipoCambio="1.000000" metodoDePago="NO
IDENTIFICADO" tipoDeComprobante="ingreso" total="276.00" xmlns:xsi="http://www.w3.org/2001/XMLSchema-instance">
- <cfdi:Emisor rfc="VACC730904KZ1" nombre="CARLOS ARMANDO VARGAS CAZAREZ">
  <cfdi:DomicilioFiscal codigoPostal="81400" pais="MEXICO" estado="SINALOA" municipio="SALVADOR ALVARADO" referencia="entre Avenida
Mariano Matamoros y Avenida Vicente Guerrero." localidad="GUAMUCHIL" colonia="CENTRO" noExterior="S/N" calle="MIGUEL HIDALGO"/>
  <cfdi:RegimenFiscal Regimen="DE INCORPORACION FISCAL"/>
</cfdi:Emisor>
- <cfdi:Receptor rfc="IFN060425C53" nombre="INSTITUTO DEL FONDO NACIONAL PARA EL CONSUMO DE LOS TRABAJADORES">
  <cfdi:Domicilio codigoPostal="06760" pais="MEXICO" estado="Distrito Federal" municipio="Cuauhtémoc" colonia="Roma Sur" noExterior="SUR 452"
calle="AV. INSURGENTES"/>
</cfdi:Receptor>
- <cfdi:Conceptos>
  <cfdi:Concepto unidad="NA" cantidad="1.00" importe="237.931034" valorUnitario="237.931034" descripcion="CONSUMO"/>
</cfdi:Conceptos>
- <cfdi:Impuestos totalImpuestosTrasladados="38.07">
  - <cfdi:Traslados>
    <cfdi:Traslado importe="38.07" tasa="16.00" impuesto="IVA"/>
  </cfdi:Traslados>
</cfdi:Impuestos>
- <cfdi:Complemento>
  <tfd:TimbreFiscalDigital version="1.0" xsi:schemaLocation="http://www.sat.gob.mx/TimbreFiscalDigital
http://www.sat.gob.mx/TimbreFiscalDigital/TimbreFiscalDigital.xsd" xmlns:tfd="http://www.sat.gob.mx/TimbreFiscalDigital"
selloSAT="Zzs940OfxIzZrChnYOpmiTZiv3IEkzd7wkcDW4mw9krbhSZsXScbfUsqSJ+oi2TPmUXW46M9AiMPYWO33JVJ3tQz1xhTe1hL4jklX8
noCertificadoSAT="00001000000201614141"
selloCFD="hrOzO+kM4ITQqJKdIF/VSNc8Y1keQjojr8rNe18Y7dSUR0xyrhuDepvhHkmIszQY17Klhf4BUYaRDIfWNpZYaFzOsftyvb6i/+nbPgu2TIF
FechaTimbrado="2015-07-27T13:50:25" UUID="8FF6FAB6-AA42-4F83-893A-1BD1CFB8CAD3"/>
</cfdi:Complemento>
</cfdi:Comprobante>
```

FORMATO DE GASTOS MENORES POR CONCEPTO DE VIATICOS
Para el 10%

FECHA
31.07.2015

DATOS DEL COMISIONADO

NOMBRE: Chacon Lopez Karla Fernanda
UNIDAD: Dirección Estatal Culiacá
R. F. C.: CALK8308111R5 PUESTO: Coord. Admtvo. de A.R.

DATOS COMPLEMENTARIOS

ITINERARIO: Sinaloa
VIGENCIA DEL: 16.07.2015 AL: 16.07.2015

IMPORTE DE GASTOS MENORES

RECIBÍ DE: INSTITUTO DEL FONDO NACIONAL PARA EL CONSUMO DE LOS TRABAJADORES
LA CANTIDAD DE: \$ 43.50 (CUARENTA Y TRES PESOS 50/ M.N.)
CONCEPTO (S): GASTOS MENORES SIN COMPROBACIÓN FISCAL
DE CONFORMIDAD CON EL NUMERAL 13 DE LOS PROCEDIMIENTOS PARA EL

Comisionado
Chacon Lopez Karla Fernanda
00006459

Funcionario que Autoriza
Rubio Hernandez Miguel Angel
00002744

INSTITUTO DEL FONDO NACIONAL PARA EL CONSUMO DE LOS TRABAJADORES

FICHA REFERENCIADA PARA PAGOS BANCARIO DE OTROS INGRESOS



Insurgentes Sur No. 452 piso 2 Col. Roma sur C.P. 06760 Delegación Cuauhtémoc México



LUGAR Y FECHA DE EXPEDICIÓN

MÉXICO D.F A 31/07/2015

NOTA PROPÓSITO

OTRAS RECUPERACIONES EN CAJA

SUCURSAL DE PAGO

65 CULIACAN

CONCEPTO

15040101 GASTOS A COMPROBAR - GASTOS Y COMISIONES

GAFETE

6459

NOMBRE

CHACON LOPEZ KARLA FERNANDA

CLAVE

67 OTROS CONCEPTOS

DETALLE

SOBRANTE COMISION 16 DE JULIO 2015

IMPORTE APLICABLES

IMPORTE COMISIÓN

\$ 0.00

INTERESES MORATORIOS

\$ 0.00

IVA COMISIÓN

\$ 0.00

IVA INT. MORATORIOS

\$ 0.00

IMPORTE MULTA

\$ 0.00

GASTOS DE COBRANZA

\$ 0.00

IVA GTOS. DE COBRANZA

\$ 0.00

IMPORTE TOTAL:

\$ 115.50

FECHA LÍMITE DE PAGO:

31/07/2015

REFERENCIA BANCARIA Y/O CÓDIGO DE

8111504010164590059962

01 DE AGOSTO 2015
SUC. INSURGENTES 0449
PLAZA: CULIACAN, SIN.

PAGO SERVICIOS
INFONACOT (MEXICO) S.A. 0142
REFERENCIA 8111504010164590059962

DOCUMENTOS	NO. DE CUENTA	CHEQUE NO.	IMPORTE
TOTAL DE DOCUMENTOS:			\$ 0.00
EFFECTIVO:			\$ 115.50
TOTAL:			\$ 115.50
COMISION (MN):			\$ 0.00
IVA (MN):			\$ 0.00

SEC. 6723596
5010494 12:23:13 CHP2

ESTE DOCUMENTO SERA VALIDO CUANDO CONTenga EL SELLO Y FIRMA DEL CAJERO RECEPTOR. LOS DOCUMENTOS DE OTROS BANCOS SE RECIPIEN SALVO BUEN COBRO Y QUEDAN SUJETOS A VERIFICACION POSTERIOR CON RESPECTO A SU IMPORTE Y SU RECEPCION TAMBIEN SE SUJETA A QUE CUMPLAN CON LOS REQUISITOS PARA SU PRESENTACION EN LA CAMARA DE COMPENSACION ELECTRONICA

sucursales bancarias para los siguientes servicios de cobranza referenciada:

COTIABANK 2553 HSBC 6775 BANAMEX 8175-01 BBVA BANCOMER 1260766