



## OFICIO DE COMISIÓN PARA LA COMPROBACION DE VIATICOS

DIA	MES	AÑO
07	10	2015

DIRECTOR O TITULAR DEL AREA QUE AUTORIZA LA COMISION

COMISIONADO

  
 Mochtezuma Pérez Verónica Guadalupe, 000006200  
 Director Estatal en Guada

  
 Vizcarra Arana Juan Francisco, 000006322  
 Coord. Admivo. de A.R.

COMISION : 0000001715 REEMBOLSO

ITINERARIO	PERIODO	DIAS	NOCHES
Jalisco-Colima	28.09.2015 Al 29.09.2015	2	1

MEDIO DE TRANSPORTE

AVIÓN

AUTOBUS

VEHICULO OFICIAL / VEHICULO

TARIFA AUTORIZADA				INFORME DE GASTOS			
CONCEPTO	CUOTA DIARIA	DÍAS	IMPORTE	CLASE DE GASTO	IMPORTE	IVA	TOTAL
HOSPEDAJE	870.00	1	870.00	HOSN	1,105.16	176.83	1,281.99
TRANSPORTE LOCAL				IPSH	18.00	0.00	18.00
ALIMENTOS Y	435.00	1	435.00	TRTN	1,525.87	244.13	1,770.00
TRANSPORTE LOCAL			0.00		0.00	0.00	0.00
TRANSPORTE DOMICILIO-			0.00		0.00	0.00	0.00
TERMINAL-DOMICILIO-			0.00		0.00	0.00	0.00
VEHICULO KM.	Distancia	P. Gasolina	1,038.11		0.00	0.00	0.00
		303	13.57		0.00	0.00	0.00
PEAJE.			770.00		0.00	0.00	0.00
AUTOBUS			0.00		0.00	0.00	0.00
GASTOS MENORES 10%					0.00	0.00	0.00
<b>TOTAL</b>			<b>3,113.11</b>		<b>2,649.03</b>	<b>420.96</b>	<b>3,069.99</b>

JUNTA DE TRABAJO EN COLIMA Y MANZANILLO

**INFORME DE COMISIÓN (Resumen de actividades y resultados obtenidos)**

SE ACUDIO A LAS OFICINAS A CAPACITACION AL PERSONAL ENCARGADO DEL ENVIO DE EXPEDIENTES PARA LA GUARDA Y CUSTODIA AL PROVEEDOR PAPERELS EN LAS OFICINAS DE COLIMA Y MANZANILLO. SE FUE UN DIA ANTES PORQUE TENIA QUE ESTAR MUY TEMPRANO EN COLIMA

No. de Folio del Sistema en recibo de Caja	0.00	A CARGO	0.00	A FAVOR	3,069.99
--	------	---------	------	---------	----------

*FICHA ÚNICA PARA DEPOSITO EN CUENTA (Llenar sólo en caso de tener saldo a favor)*

BANCO	HSBC	NÚMERO DE CUENTA	021180064094695942
IMPORTE (NÚMERO Y LETRA)	3,069.99	(TRES MIL SESENTA Y NUEVE pesos 99/100 M.N.)	

CARLSOL SA DE CV  
BLVD MIGUEL DE LA MADRID 1247

PLAYA AZUL

MANZANILLO, COLIMA CP: 28218

RFC: CAR140227839

**Factura**

Fecha

Folio

28/sep./2015 22:26:21

M822

**Cliente**

INSTITUTO DEL FONDO NACIONAL PARA EL  
CONSUMO DE LOS TRABAJADORES  
AV INSURGENTES SUR 452  
ROMA SUR  
DEL CUAUHTEMOC, DF CP: 06760  
RFC: IFN060425C53

**Orden de compra**

**Condiciones**

**Vendedor**

**Via de embarque**

CONTADO

Artículo	Nombre	U.med.	Unidades	Precio	Desc.to.	Importe
CONSUMO		NO APLICA	1	307.75		307.75

Cadena original del complemento de certificación digital del SAT:

11:017FA084E0-D888-1F42-9D26-BF67586C4780-2015-09-28T22:23:18|SDUnhhblHhSz+cDdEiSDrWqjpoaZkIBWY7QaKcdTZfMxiklmgGau+38Z7Y9+INGa0dSfZB+LpJ5RnV93m8sFf/nVLZFr0iH7jHhSmZ/7sq0y0uZZ/99kKsREPy6884sehdLQm6a2Hh8sJ/0huc7HwXdo=

Sello digital del CFDI:

ISDUnhhblHhSz+cDdEiSDrWqjpoaZkIBWY7QaKcdTZfMxiklmgGau+38Z7Y9+INGa0dSfZB+LpJ5RnV93m8sFf/nVLZFr0iH7jHhSmZ/7sq0y0uZZ/99kKsREPy6884sehdLQm6a2Hh8sJ/0huc7HwXdo=

Sello digital del SAT:

HTPa4fRRUWj5VdKz34yZqR8Y7CmhbKccEhPv1M/Zf4RH9T1A986CkP7N5dnyVqP28WkccYD9jFPLVnGPELW14HwPa7BkCq8Vwscq04pKxscKcfs+10y1DSwHfQanPmh9mUn3qZ7KkC3G9288e0Hf284c/D9TE=

(Trescientos cincuenta y seis pesos 99/100 m.n.)



Pago en una sola exhibición  
Método de pago: No aplica

Subtotal	307.75	
IVA 16%	49.24	
<b>Total</b>		<b>356.99</b>

Este documento es una representación impresa de un CFDI. Régimen fiscal emisor: No aplica  
Folio del SAT: FOA684E0-D888-1F42-9D26-BF67586C4780 Fecha de certificación: 28/sep./2015 22:29:18  
Certificado del emisor: 00001000000305252439 Certificado del SAT: 00001000000200011997

```

<?xml version="1.0" encoding="UTF-8"?>
<cfdi:Comprobante tipoDeComprobante="ingreso" NumCtaPago="No aplica" LugarExpedicion="MANZANILLO, COLIMA" metodoDePago="No aplica"
total="356.99" Moneda="MXN" TipoCambio="1.00" subTotal="307.75"
certificado="MIEVYCCA0qgAWBAGUIMDAWMDewMDAWMDazMDUyNTTOMzkwDQYJKZihvENaQEFBQAwggGKMTgwnGVYDYOQDDC9BLKMLGRIBc
noCertificado="00001000000305252439" formaDePago="Pago en una sola exhibición"
selo="ISDniHnbIH5Z+Cd0E5Dfwgpoax7K4BwYtQoRcITZFMXNsmgCAur438ZrY9+NGa0A5FZB+LpajSbRnV193m8sFFnYLRZfo117uHSmZ/Ysq
fecha="2015-09-28T22:26:21" folio="822" serie="N" version="3.2" xmlns:cfid="http://www.sat.gob.mx/cfd/3" xsi:schemaLocation="http://www.sat.gob.mx/cfd/3
http://www.sat.gob.mx/sitio_internet/cfd/3/cfdv32.xsd" xmlns:xs="http://www.w3.org/2001/XMLSchema-instance">
- <cfdi:Emisor nombre="CARLSCOL SA DE CV" fe="CARI402278J9">
  <cfdi:DomicilioFiscal codigofiscal="28218" pais="MEXICO" estado="COLIMA" municipio="MANZANILLO" colonia="PLAYA AZUL" noExterio="1247"
  calle="BLVD MIGUEL DE LA MADRID"/>
</cfdi:Emisor>
- <cfdi:RegimenFiscal Regimen="No aplica"/>
</cfdi:Emisor>
- <cfdi:Receptor nombre="INSTITUTO DEL FONDO NACIONAL PARA EL CONSUMO DE LOS TRABAJADORES" fe="FPN060425C53">
  <cfdi:Domicilio codigofiscal="06760" pais="MEXICO" estado="DISTRITO FEDERAL" municipio="DEL CUAUHTEMOC" colonia="ROMA SUR"
  noExterior="452" calle="AV INSURGENTES SUR"/>
</cfdi:Receptor>
- <cfdi:Conceptos>
  <cfdi:Concepto importe="307.75" valorUnitario="307.75" descripcion="CONSUMO" unidad="NO APLICA" cantidad="1"></cfdi:Concepto>
- <cfdi:Impuestos totalImpuestosTrasladados="49.24">
  <cfdi:Traslados>
    <cfdi:Traslado importe="49.24" tasa="16.00" impuesto="IVA"/>
  </cfdi:Traslados>
</cfdi:Impuestos>
</cfdi:Complemento>
<fd:TimbreFiscalDigital version="1.0" xsi:schemaLocation="http://www.sat.gob.mx/TimbreFiscalDigital"
http://www.sat.gob.mx/sitio_internet/TimbreFiscalDigital/TimbreFiscalDigital.xsd" UUID="FOA684E0-D888-1F42-9D26-BF67586C4780"
FechaEmbrado="2015-09-28T22:29:18"
seloCfd="ISDniHnbIH5Z+Cd0E5Dfwgpoax7K4BwYtQoRcITZFMXNsmgCAur438ZrY9+NGa0A5FZB+LpajSbRnV193m8sFFnYLRZfo
noCertificadosAT="00001000000200011997"
seloSAT="HTPa4RRUwYsYdk324yQZgRU7CCmLeccehprYIMZ/F4HHR9TLA9BCLXP7MSdnYvP128WkceYD9JfPLYnGP9eLW14NwPa7Bnc
xmlns:fd="http://www.sat.gob.mx/TimbreFiscalDigital"/>
</fd:Complemento>
</cfdi:Comprobante>

```

**Karina Garcia Covarrubias**

**De:** fonacot@repcion.solucionfactible.com  
**Enviado el:** miércoles, 07 de octubre de 2015 03:15 p.m.  
**Para:** Karina Garcia Covarrubias  
**Asunto:** Comprobante M822 verificado

**STPS**  
SECRETARÍA DEL TRABAJO  
Y PREVISIÓN SOCIAL



**INSTITUTO**  
**FONACOT**

INSTITUTO DEL FONDO NACIONAL PARA EL  
CONSUMO DE LOS TRABAJADORES

**Resultado de la verificación del comprobante**

Comprobante M822 verificado

M822



El comprobante M822 se ha recibido exitosamente y cumple con los requisitos fiscales establecidos por el SAT.  
Comprobante entregado con éxito.



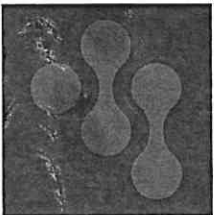

API090422UG3  
**AFCIONADOS DE PIZZAS S DE RL DE CV**  
 Av. Rio Nilo, No. 7377, interior D-1, La Soledad, Tonalá, Tonalá, CP. 45417, Jalisco, México  
 Lugar de expedición:  
 Insurgentes Sur, No. 2113 Piso 2, interior C, San Angel, Ciudad de México, Álvaro Obregón, CP. 01000, Distrito Federal, México

FACTURA PARA:  
 IFN060425C53  
**INSTITUTO DEL FONDO NACIONAL PARA EL CONSUMO DE LOS**  
**TRABAJADORES**  
 INSURGENTES SUR, No. 452, Roma Sur, Ciudad de México, Cuauhtémoc, CP. 06760, Distrito Federal, México

Fecha de emisión: 2015-09-29T18:30:01  
 Tipo: ingreso  
 Certificado SAT: 00001000000202639096  
 No. Certificado: 00001000000203581238  
 UUID del timbrado: C835061F-56C2-4823-AA5A-F71FEA6BD53B  
 Serie/Folio: A/10206  
 Número de Cuenta: No identificado  
 Método de pago: efectivo

CANTIDAD	UNIDAD	DESCRIPCION
1	NO APLICA	CONSUMO DE ALIMENTOS

PRECIO UNITARIO	TOTAL
\$197.42	\$197.42

SUBTOTAL \$197.42

IMPUESTOS \$31.58

TOTAL \$229.00

Doscientos veintinueve pesos 00/100 M.N.



**Cadena original:**  
 ||3.2|2015-09-29T18:30:01|ingreso|Pago en una sola exhibición|197.42|1.00|MEXN|229.00|efectivo|Av. Rio Nilo, No. 7377, interior D-1, La Soledad, Tonalá, Tonalá, CP. 45417, Jalisco, México|API090422UG3|AFCIONADOS DE PIZZAS S DE RL DE CV|Insurgentes Sur 2113 Piso 2|C|San Angel|Ciudad de México|Ávaro Obregón|Distrito Federal|México|01000|Av. Rio Nilo|7377|D-1|La Soledad|Tonalá|Tonalá|Jalisco|México|45417|Regimen General de Ley Personas Morales|IFN060425C53|INSTITUTO DEL FONDO NACIONAL PARA EL CONSUMO DE LOS TRABAJADORES|INSURGENTES SUR|R452|Roma Sur|Ciudad de México|Cuauhtémoc|Distrito Federal|México|06760|1|NO APLICAR|CONSUMO DE ALIMENTOS|197.42|197.42|00|IVA|16|31.58|31.58||  
**Sello digital:**  
 Pma295zcbg3i6OS20qVbyOc5f6SX43QDKFgc1xzspWMMkqXpeiWW5R0f8GAS3OEunV3N+UAsz1Fon1UJfswkqIGeLpCe3UVfTmGQjyGDDC6NenNey|QasFEnly/X7vIUgHSLwQC8Z1RiQWQM0H2OR2i9Av+VILQswbb6fo=  
**Sello Digital SAT:**  
 tG3DXK1YsF44mgf6pAEURaqxJUCUDVGY4wnIKHyEPbdpwxYmVAXvz5cMdzWmaX5K5nV4gik0dpxOSvIB8yryC5vL6gyHGp9pJ7pplmgDVZCUzLUaDmYE1BlIq26mS3CzoVYOEIXAXECNj1zEELJuxnXdzW8y4VWCSIA=

Este documento es una representación impresa de un CFDI.



**Karina Garcia Covarrubias**

**De:** fonacot@repcion.solucionfactible.com  
**Enviado el:** miércoles, 07 de octubre de 2015 03:16 p.m.  
**Para:** Karina Garcia Covarrubias  
**Asunto:** Comprobante A10206 verificado

**STPS**  
SECRETARÍA DEL TRABAJO  
Y PREVISIÓN SOCIAL



**INSTITUTO**  
**FONACOT**

INSTITUTO DEL FONDO NACIONAL PARA EL  
CONSUMO DE LOS TRABAJADORES

**Resultado de la verificación del comprobante**

Comprobante A10206 verificado

A10206



El comprobante A10206 se ha recibido exitosamente y cumple con los requisitos fiscales establecidos por el SAT.  
Comprobante entregado con éxito.





HOTEL MONTRROI

Calle: AVENIDA AYUNTAMIENTO #690, Col. Lomas de la Higuera, Villa de Alvarez, Villa de Alvarez, 28979, Colima, México

07A071114BAA

Régimen Fiscal Régimen General

**Parcialidad:** Tipo de Comprobante: Ingreso  
**Serie/FolioFiscalOrg:** Folio: 239  
**Método de Pago:** Efectivo  
**Condición de Pago:** Serie: HM  
 Folio Fiscal (UDDI): 9AEA1802ADDCC  
**FolioFiscalOrg:** MontoFolioFiscalOrg:  
**Número de Orden:** Lugar de expedición: HOTEL HM- MANZANILLO, MANZANILLO, Colima, México. C.P. 26532.

## Datos del Cliente

**Nombre:** INSTITUTO DEL FONDO NACIONAL PARA EL CONSUMO DE LOS TRABAJADORES  
**Dirección:** Calle: AV. INSURGENTES SUR, 452, Col. ROMA SUR, MEXICO, CUAUHTEMOC, 06760, Distrito Federal, México  
**R.F.C.:** IFN060425C53  
**EMAIL:** louislorren@hotmail.com  
**TEL:**

Clave ID.	Cantidad	Unidad	Descripción	P. Unitario	Importe
1	1	SERVICO	HOSPEDAJE	\$600.00	\$600.00

## Complemento

**Nombre del impuesto:** Impuesto Sobre Hospedaje  
**Importe:** \$18.00  
**Tipo:** Traslado  
**Porcentaje:** 3.00%  
**Importe total de trasladados:** \$18.00  
**Importe total de retenciones:** \$0.00

## Observaciones:

Importe con letra	Subtotal	Descuento	IVA Traslado 16.00%	Impuesto Local 3.00%	Total
Setecientos catorce pesos 00/100 M.N.	\$600.00	\$0.00	\$96.00	\$18.00	\$714.00
Motivo de descuento					

**Número de serie del certificado SAT**  
 000010000000203191015

**Número de serie del certificado del emisor**  
 000010000000202921601



**Sello digital del SAT**  
 1SRNK4dRHGmVEggoxm12KZHYL3U92Tm2AVpTWLmRmZ0UZzTEH4TYLV5W5IqazUSKEE0HcunC94uueyk2Rarqz2FQLKPGzG8YQ4JZ  
 DIZXUWabK5IQxwv5NzLEBZEfancV4+OTCTCsgla+fnie6ETU2KkMyfXnXz5xM8KPhUs=  
**Sello digital del Emisor**  
 BF0iSkBzXvCzITfF82Nziqb5jksxENUX3f1+HK1CU6k8kMNI13IyRQDC4LXO74P2EC58w29xGGMKIIS9qAlehLvwCcw3fhw+tgACqBU4LT8  
 YEB0NTDKFQHVQxw9EMc15fdu7wB9ZXTfGymAa7Umj6KCK1axCANW8v8=  
**Cadena original del complemento de Certificación SAT**  
 111\_01B076EACE-ZC4B-4558-A916-9AEA1802ADDCC2015-09-28T15:19:  
 051BF0iSkBzXvCzITfF82Nziqb5jksxENUX3f1+HK1CU6k8kMNI13IyRQDC4LXO74P2EC58w29xGGMKIIS9qAlehLvwCcw3fhw+tgACqBU4  
 LT8YEB0NTDKFQHVQxw9EMc15fdu7wB9ZXTfGymAa7Umj6KCK1axCANW8v8=|0000010000000203191015||



```

<?xml version="1.0" encoding="UTF-8"?>
<cfid:ComprobanteLugarExpedicion="HOTEL HNI: MANZANILLO, MANZANILLO, Colima, México, C.P. 26532." metodoDelPago="Efectivo" descuento="0.00"
serie="HM" tipoDeComprobante="Ingreso" noCertificado="00001000000202921601" formaDePago="Pago en una sola exhibición"
certificado="MIEDCCAYgawMBAGUMDAwMDEwMDAwMDAMDMJEMDEwDQYJKoZIhvcNAQEFBQAwggCVMTgwNgYDVQQDDC9BLENMIdGRlbc
subTotal="600.00" total="714.00"
selo="BF0JskI6ZxNvcZlTjF82NZlqbsjMsxENuX3t+HKlCU6R8MNIi3IvQDc4LXQ74P2ECS8w29xCGMKHSgqAlehLywrcw3Inw+tgACqBU4LT8YebONTDl
fecha="2015-09-28T15:19:06" folio="239" version="3.2" xsi:schemaLocation="http://www.sat.gob.mx/cfd/3 http://www.sat.gob.mx/sitio_internet/cfd/3/cfdv32.xsd"
xmlns:implocal="http://www.sat.gob.mx/implocal" xmlns:xsi="http://www.w3.org/2001/XMLSchema-instance" xmlns:cfd="http://www.sat.gob.mx/cfd/3">
  <cfid:Emisor nombre="OPERADORA TURISTICA ARANJUEZ DE COLIMA SA DE CV" rfc="OTA071114BAA">
    <cfid:DomicioFiscal localidad="Villa de Alvaraz" colonia="Lomas de la Higuera" noExterior="690" codigoPostal="28979" estado="Colima" municipio="Villa
de Alvaraz" calle="AVENIDA AVUNTAMIENTO" pais="México"/>
    <cfid:ExpedidoEn localidad="MANZANILLO" codigoPostal="26532" estado="Colima" pais="México"/>
  <cfid:RegimenFiscal Regimen="Régimen General"/>
  <cfid:Emisor>
    <cfid:Receptor nombre="INSTITUTO DEL FONDO NACIONAL PARA EL CONSUMO DE LOS TRABAJADORES" rfc="IFN060425C53">
      <cfid:Domicio localidad="MEXICO" colonia="ROMA SUR" noExterior="452" codigoPostal="06760" estado="Distrito Federal"
      municipio="CUAUHTEMOC" calle="AV. INSURGENTES SUR" pais="México"/>
    <cfid:Receptor>
      <cfid:Conceptos>
        <cfid:Concepto noIdentificacion="1" valorUnitario="600.00" descripcion="HOSPEDAJE" cantidad="1.000" importe="600.00" unidad="SERVICIO"/>
        <cfid:Impuestos totalImpuestosTrasladados="96.00">
          <cfid:Traslado importe="96.00" impuesto="IVA" tasa="16"/>
        </cfid:Impuestos>
        <cfid:Impuestos>
          <cfid:Complementos>
            <cfid:Complemento
              <cfid:ImbreFiscalDigital version="1.0" xsi:schemaLocation="http://www.sat.gob.mx/ImbreFiscalDigital
              http://www.sat.gob.mx/ImbreFiscalDigital/ImbreFiscalDigital.xsd"
              sellosA1="1SRNK44RHcm YEG0xm12KZjHyl3U92Tm2AVp1TWLmRmZ0UZzITeZf4TYLVSWSIgaZuSkEF0HcunC94uueyk2RarqZZfQLKPGZG;
              noCertificadosA1="00001000000203191015"
              sellosCFD="BF0JskI6ZxNvcZlTjF82NZlqbsjMsxENuX3t+HKlCU6R8MNIi3IvQDc4LXQ74P2ECS8w29xCGMKHSgqAlehLywrcw3Inw+tgACqI
              fechaTimbrado="2015-09-28T15:19:05" UUID="B076EACE-2C4B-4558-A916-9AEA1802ADDC"
              xmlns:rfd="http://www.sat.gob.mx/rfd" xsi:schemaLocation="http://www.sat.gob.mx/implocal
              <implocal:Impuestos locales version="1.0" xsi:schemaLocation="http://www.sat.gob.mx/implocal
              http://www.sat.gob.mx/sitio_internet/cfd/implocal/implocal.xsd" TotaldeRetenciones="0.00" TotaldeTrasladados="18.00">
                <implocal:Trasladados locales ImplocalTrasladado="Impuesto Sobre Hospedaje" TasadeTraslado="3" Importe="18.00"/>
              </implocal:Impuestos locales>
            </cfid:Complemento>
          </cfid:Complemento>
        </cfid:Comprobante>
      </cfid:Comprobante>
    </cfid:Comprobante>
  </cfid:Comprobante>

```

**Karina Garcia Covarrubias**

**De:** fonacot@repcion.solucionfactible.com  
**Enviado el:** miércoles, 07 de octubre de 2015 03:23 p.m.  
**Para:** Karina Garcia Covarrubias  
**Asunto:** Comprobante HM239 verificado

**STPS**  
SECRETARÍA DEL TRABAJO  
Y PREVISIÓN SOCIAL



**fonacot**  
INSTITUTO

INSTITUTO DEL FONDO NACIONAL PARA EL  
CONSUMO DE LOS TRABAJADORES

**Resultado de la verificación del comprobante**

Comprobante HM239 verificado

HM239



El comprobante HM239 se ha recibido exitosamente y cumple con los requisitos fiscales establecidos por el SAT.  
Comprobante entregado con ?xito.





**SERVICIO AUTOMOTRIZ JEMA, S.A. DE C.V.**  
 RIO NILO No. 7435 FRACC. VILLAS DE  
 ORIENTE, TONALA, JALISCO, C.P. 45417  
 R.F.C. SAJ940729DVB  
 TEL. 3680-0048, 3680-0049 Y 3680-0059  
 jema4863@prodigy.net.mx  
 Clave: SIC EST DE SERV: 0000105389  
 ESTACION: 04863

Factura  
25609

Régimen: Regimen General de Ley personas Morales

Fecha: 6/10/2015 17:30:08

Cliente:	IFN060425C53 INSTITUTO DEL FONDO NACIONAL PARA EL CONSUMO DE LOS TRABAJADORES INSURGENTES SUR No. 452	R.F.C.:	IFN060425C53
Domicilio:	INSURGENTES SUR No. 452	Colonia:	ROMA SUR
Teléfono:		Estado:	MEXICO D.F.
Ciudad:	DEL CUAUHTEMOC, C.P.: 06760		
Observaciones:			

Cantidad	Unidad de Medida	Descripción	P. Unitario	Importe
73.69196	LITROS	GASOLINA PEMEX MAGNA, CLAVE PRODUCTO 32011 CONSUMO DE EL DIA 29/09/2015	11.74887	865.80

Importe con letra

SUBTOTAL:	865.80
I.V.A.:	134.20
TOTAL:	1,000.00

MIL PESOS 00/100  
 Referencias para transferencia Electrónica:  
 HSBC Cla.4043996503  
 Clabe 021320040439965037  
 BANORTE Cla. 0550508322  
 Clabe. 072320005505083222



Este documento es una representación impresa de un CFDI  
 \*Efectos fiscales al pago \*Pago en una sola exhibición

Método de Pago: EFECTIVO  
 Condiciones de Pago:  
 Cuenta de Pago:

Folio fiscal: 0DF1674A-EA2E-40CD-9EBA-A753DC1D2DAF

Serie del Certificado del Emisor: 00001000000301197706

No de Serie del Certificado del SAT: 00001000000202864893

Fecha y hora de certificación: Octubre 6 2015 - 17:30:12  
 Lugar de Expedición: RIO NILO 7435, FRACC. VILLAS DE ORIENTE, 45417, TONALA,  
 TONALA, JALISCO, MEXICO

Sello digital del CFDI

xbKx/Pspda6ZOLh+3u4/NTu5enWub02Xsjs1qA1v/PVhCdzxV1+zDbpgvJ3L/z00Eob1Px6ngYvS+27j60C  
 KJANLogYdCPf11vQRkab/6CK+0oFpX/9eTl7610610H6dih+JIDp+zz7u+zPLfksJv85crt196GmgPmn3oPko=

IOqbnKlKsA8AqfMEVJUha7dVmtDemp7J8EYVTPzC/2SD9Z/Qx9n53DZLrNmAg5cm2w6nUJy/S3BS1Y5H9  
 nNv47ABBoAD1/gPFcsmvPSBFDndpPC/EVDFxj6TjP4MNBfGNQ4YhboPgn45FhLpYrnhau924NZz1PK3eCK  
 30Kd/NO08vI=

Cadena original del complemento de certificación digital del SAT

||1.0|0DF1674A-EA2E-40CD-9EBA-A753DC1D2DAF|2015-10-06T17:30:12||xbKx/Pspda6ZOLh+3  
 u4/NTu5enWub02Xsjs1qA1v/PVhCdzxV1+zDbpgvJ3L/z00Eob1Px6ngYvS+27j60CkJANLogYdCP  
 f11vQRkab/6CK+0oFpX/9eTl7610610H6dih+JIDp+zz7u+zPLfksJv85crt196GmgPmn3oPko=|0000  
 1000000202864893||

```
<?xml version="1.0" encoding="UTF-8"?>
<cfid:Comprobante LugarExpedicion="RIO NILO 7435, FRACC. VILLAS DE ORIENTE, 45417, TONALA, TONALA, JALISCO, MEXICO"
metodoPago="ELECTIVO" ipdDeComprobante="Ingreso" total="1000.00" Moneda="Peso Mexicano" TipoCambio="1.00" subTotal="865.80"
certificado="MHEKDDCA3gAwIbAgLUMDAwMDEwMDAwMDAAMDEkOTc3NDYwZDQyKzlhvcNAQEFBQAwggGKMTgwnNgYVYQDDC9BLkMlGRlB
noCertificado="0000100000301197706" formatPago="PAGO EN UNA SOLA EXHIBICION"
sello="xbK/r/PSrPA6ZOLh+3u4/NluesnWubO2XsISqAjv/VHhDzcxVjH+ZDhpgJl3LlZ00Eoblp*6mGys+Z7j60CkjaNl0gYdcPflwQRKAb/6CK+OofXy9eT76iO
fecha="2015-10-06T17:30:08" folio="25609" serie="F" version="3.2" xsi:schemaLocation="http://www.sat.gob.mx/cfd/3
http://www.sat.gob.mx/sitio_internet/cfd/3/cfdv32.xsd" xmlns:xsi="http://www.w3.org/2001/XMLSchema-instance" xmlns:cfdi="http://www.sat.gob.mx/cfd/3">
  <cfid:Emisor nombre="SERVICIO AUTOMOTRIZ JEMA.S.A.DE C.V." rfc="SAJ940729DVG8">
    <cfid:DomicilioFiscal codigoPostal="45417" pais="MEXICO" estado="JALISCO" municipio="TONALA" localidad="TONALA" colonia="FRACC. VILLAS
DE ORIENTE" noExterior="7435" calle="RIO NILO"/>
    <cfid:ExpedidoEn codigoPostal="45417" pais="MEXICO" estado="JALISCO" municipio="TONALA" localidad="TONALA" colonia="FRACC. VILLAS DE
ORIENTE" noExterior="7435" calle="RIO NILO"/>
    <cfid:RegimenFiscal Regimen="Regimen General de Ley personas Morales"/>
  </cfid:Emisor>
  <cfid:Receptor nombre="INSTITUTO DEL FONDO NACIONAL PARA EL CONSUMO DE LOS TRABAJADORES" rfc="IFN060425C53">
    <cfid:Domicilio codigoPostal="06760" pais="MEXICO" estado="MEXICO D.F." localidad="DEL CUAUHTEMOC" colonia="ROMA SUR"
noExterior="452" calle="INSURGENTES SUR"/>
  </cfid:Receptor>
  <cfid:Conceptos>
    <cfid:Concepto importe="865.80" valorUnitario="11.74887" descripcion="GASOLINA PEMEX MAGNA, CLAVE PRODUCTO 32011 CONSUMO DE EL
DIA 29/09/2015" nomenclacion="C002" unidad="LITROS" cantidad="73.69196"/>
  </cfid:Conceptos>
  <cfid:Impuestos totalImpuestosTrasladados="134.20">
    <cfid:Trasladados>
      <cfid:Traslado importe="134.20" tasa="16.00" impuesto="IVA"/>
    </cfid:Trasladados>
  </cfid:Impuestos>
  <cfid:Impuestos>
    <cfid:Complemento>
      <cfid:TimbreFiscalDigital version="1.0" xsi:schemaLocation="http://www.sat.gob.mx/TimbreFiscalDigital
http://www.sat.gob.mx/TimbreFiscalDigital/TimbreFiscalDigital.xsd" xmlns:xsi="http://www.w3.org/2001/XMLSchema-instance"
sellosAT="rOgbNHLKSAS8AgMEVJjhA7dVmUmFJ78EYVTPZAZSD8ZQx9n53DZLlTMMAg5cm2w6nILy/S3BslY5H9nNv+47aB8oApI/gFECsnrP
noCertificadosAT="00001000000202864883" UUID="0DF1674A-EA2E-40CD-9EBA-A753DC1D2DAP" FechaTimbrado="2015-10-06T17:30:12"
selloCFD="xbK/r/PSrPA6ZOLh+3u4/NluesnWubO2XsISqAjv/VHhDzcxVjH+ZDhpgJl3LlZ00Eoblp*6mGys+Z7j60CkjaNl0gYdcPflwQRKAb/6C
xmlns:tdi="http://www.sat.gob.mx/TimbreFiscalDigital"/>
    </cfid:Complemento>
  </cfid:Impuestos>
</cfid:Comprobante>
```

**Karina Garcia Covarrubias**

**De:** fonacot@recepcion.solucionfactible.com  
**Enviado el:** miércoles, 07 de octubre de 2015 12:48 p.m.  
**Para:** Karina Garcia Covarrubias  
**Asunto:** Comprobante F25609 verificado

**STPS**  
SECRETARÍA DEL TRABAJO  
Y PREVISIÓN SOCIAL



**INSTITUTO**  
**fonacot**

INSTITUTO DEL FONDO NACIONAL PARA EL  
CONSUMO DE LOS TRABAJADORES

**Resultado de la verificación del comprobante**

Comprobante F25609 verificado

**F25609**



El comprobante F25609 se ha recibido exitosamente y cumple con los requisitos fiscales establecidos por el SAT.  
Comprobante entregado con éxito.



# BANCO BBRRAS

Banco Nacional de Obras y Servicios Públicos S.N.C.

## CFDI Comprobante Fiscal Digital a través de Internet

Folio Fiscal 373732A9-6628-4321-937D-672238D9AF43  
 Certificado SAT 00001000000202864530  
 Certificado del emisor 00001000000203636005  
 Fecha y hora de certificación 2015-10-04T14:03:53  
 Régimen fiscal Régimen General de Ley Personas Morales  
 Expedición ALVARO OBREGON, DISTRITO FEDERAL

<b>Tipo de comprobante</b>	Factura
<b>Serie/Folio</b>	E 325865
<b>Fecha y hora de emisión</b>	2015-10-04T14:05:28
<b>Condiciones de pago</b>	Efectivo
<b>Método de pago</b>	NO APLICA
<b>No. de cuenta de pago</b>	
<b>Moneda</b>	
<b>Tipo de cambio</b>	



**Emisor**  
 TCG870817Q74 TRAMO CARRETERO GUADALAJARA-COLIMA  
 Av. Javier Barros Sierra 515  
 COL. Lomas de Santa Fe, ALVARO OBREGON, C.P. 01219  
 ALVARO OBREGON, DISTRITO FEDERAL, MEXICO

**Expedido en:**  
 Av. Javier Barros Sierra 515  
 COL. Lomas de Santa Fe, ALVARO OBREGON, C.P. 01219  
 ALVARO OBREGON, DISTRITO FEDERAL, MEXICO

**Receptor**  
 IFN060423C63 INSTITUTO DEL FONDO NACIONAL PARA EL CONSUMO DE LOS TRABAJADORES  
 AV INSURGENTES SUR 452  
 COL. ROMA SUR, C.P. 06760  
 CUAUHTEMOC, DISTRITO FEDERAL, MEXICO

Código	Descripción del producto	Cantidad	Unidad de medida	Precio	Importe
0515272005647126428	PEA EN EFECTIVO CORRESPONDIENTE AL CRUCE CON NRU: 05152720056471264280012000003, FECHA: 29/SEPTIEMBRE/2015 12:56:47 AM, TIPO: 5, CLASE: A2, CARRIL: SAN-LG09, CAJERO: 910279, FOLIO: 126428	1.00	NO APLICA	\$ 111.21	\$ 111.21
0515272014900213814	PEA EN EFECTIVO CORRESPONDIENTE AL CRUCE CON NRU: 01:49:00 AM, TIPO: 5, CLASE: A2, CARRIL: SAY-LG08, CAJERO: 810327, FOLIO: 213814	1.00	NO APLICA	\$ 47.42	\$ 47.42
0515272021753791277	PEA EN EFECTIVO CORRESPONDIENTE AL CRUCE CON NRU: 02:17:53 AM, TIPO: 5, CLASE: A2, CARRIL: SAN-LG04, CAJERO: 710103, FOLIO: 791277	1.00	NO APLICA	\$ 63.80	\$ 63.80
0515270183208488059	PEA EN EFECTIVO CORRESPONDIENTE AL CRUCE CON NRU: 06:32:08 PM, TIPO: 5, CLASE: A2, CARRIL: SAN-LG04, CAJERO: 910109, FOLIO: 488059	1.00	NO APLICA	\$ 111.21	\$ 111.21
0515270175127338112	PEA EN EFECTIVO CORRESPONDIENTE AL CRUCE CON NRU: 05:51:27 PM, TIPO: 5, CLASE: A2, CARRIL: SAY-LG04, CAJERO: 910326, FOLIO: 338112	1.00	NO APLICA	\$ 47.42	\$ 47.42
0515270172431700788	PEA EN EFECTIVO CORRESPONDIENTE AL CRUCE CON NRU: 05:15:27 PM, TIPO: 5, CLASE: A2, CARRIL: ACA-LG05, CAJERO: 710036, FOLIO: 700788	1.00	NO APLICA	\$ 63.80	\$ 63.80
<b>Importe con letra</b>	<b>*** QUINIENTOS DIECISEIS PESOS 00/100 ***</b>				
<b>Desglose de impuestos trasladados</b>					
IVA 16%					\$ 71.14
					\$ 0.00
					\$ 516.00

Forma de pago  
 PAGO EN UNA SOLA EXHIBICION

Cadena Original del Complemento de Certificación Digital del SAT  
 ||1.0|37|3732A9-6628-4321-937D-672238D9AF43|2015-10-04T14:03:53|jgpy8gwwakm/GHIM+OIM+2IL|CD6Z7KNNRq/1sX94|SUbliLpBGOLUjWwUj4StEYNI2BqhdHVOCSRPNa7KTVVYfAZI4FzYbZHQmDg8onurGwU4c6GxT9gbb5vc7UQCvDGMlH2805msx+a45cRdGWoPjA6cwb8T+8G|ohg=|p00001000000202864530||

Sello Digital del CFDI  
 jgpy8gwwakm/GHIM+OIM+2IL|CD6Z7KNNRq/1sX94|SUbliLpBGOLUjWwUj4StEYNI2BqhdHVOCSRPNa7KTVVYfAZI4FzYbZHQmDg8onurGwU4c6GxT9gbb5vc7UQCvDGMlH2805msx+a45cRdGWoPjA6cwb8T+8G|ohg=  
 Sello Digital del SAT  
 H3jBt9fWw0e0S9a30uXcSutEwKwK57PoyBj7PemaKa3JU+z70kYyAQX+eZy6GvH2UyRt0KfXp72QQZkN+L+HHTVp8T052rEzBI9fQOLMRYXVv23NZ7AteX2b44y0OD1kGR529AXYZABRADZiUC9CAMXZ9urWMD0i05SUXE=

```
<?xml version="1.0" encoding="UTF-8"?>
<cfid:Comprobante
sello="JgPYbgwvAkM-GHMM+0IM+2LIJcd627kNRpQ/sX94sSubIolpRBG0UjJnWU4sTegYNI2BqhdhV0ISRPNa7Kl7yFAZl4FzqBzHqMNDG8onmgWw466i
certificado="MIEpDCCa4ygaWtBrgUIDAMWdEwMDAMWdMAMdM2MzYwMDUwDQYkz0zhvCNAQeFBQAwEgGVMTfEwNgYDvYQDDC9BLkMuIGRI
NumCatPago="NO APLICAR" LugarXpediton="ALVARO OBREGON, DISTRITO FEDERAL" total="516.00" subTotal="444.86"
noCertificado="00001000000203636005" metodoDePago="Efectivo" formaDePago="PAGO EN UNA SOLA EXHIBICION" tipoDeComprobante="Ingreso"
fecha="2015-10-04T14:05:28" folio="325865" serie="E" version="3.2" xsi:schemaLocation="http://www.sat.gob.mx/cfd/3
http://www.sat.gob.mx/sitio_internet/cfd/3/cfdv32.xsd" xmlns:xsi="http://www.w3.org/2001/XMLSchema-instance" xmlns:cfdi="http://www.sat.gob.mx/cfd/3">
  <cfid:Emisor>
    <cfid:Emisor nombre="TRAMO CARRETERO GUADALAJARA-COLIMA" rfc="TCG870817074">
      <cfid:EmisorDomicilioFiscal codigoPostal="91219" pais="MEXICO" estado="DISTRITO FEDERAL" municipio="ALVARO OBREGON" localidad="ALVARO
      OBREGON" colonia="Lomas de Santa Fe" noExterior="515" calle="Av. Javier Barros Sierra"/>
      <cfid:EmisorDomicilioFiscal codigoPostal="91219" pais="MEXICO" estado="DISTRITO FEDERAL" municipio="ALVARO OBREGON" localidad="ALVARO
      OBREGON" colonia="Lomas de Santa Fe" noExterior="515" calle="Av. Javier Barros Sierra"/>
      <cfid:EmisorDomicilioFiscal codigoPostal="91219" pais="MEXICO" estado="DISTRITO FEDERAL" municipio="ALVARO OBREGON" localidad="ALVARO
      OBREGON" colonia="Lomas de Santa Fe" noExterior="515" calle="Av. Javier Barros Sierra"/>
    </cfid:Emisor>
  </cfid:Emisor>
  <cfid:Receptor nombre="INSTITUTO DEL FONDO NACIONAL PARA EL CONSUMO DE LOS TRABAJADORES" rfc="IFN060425C53">
    <cfid:ReceptorDomicilioFiscal codigoPostal="06760" pais="MEXICO" estado="DISTRITO FEDERAL" municipio="CUAUHTEMOC" colonia="ROMA SUR"
    noExterior="452" calle="AV INSURGENTES SUR"/>
  </cfid:Receptor>
  <cfid:Conceptos>
    <cfid:Concepto importe="111.21" valorUnitario="111.21" descripcion="PEAJE EN EFECTIVO CORRESPONDIENTE AL CRUCE CON NRU:
    051527200564712642800112000003, FECHA: 29/SEPTIEMBRE/2015 12:56:47 AM, TIPO: 5, CLASE: A2, CARRIL: SAN-LG09, CAJERO: 910279,
    FOLIO: 126428" noIdentificacion="051527200564712642800112000003" unidad="NO APLICAR" cantidad="1.00"/>
    <cfid:Concepto importe="47.42" valorUnitario="47.42" descripcion="PEAJE EN EFECTIVO CORRESPONDIENTE AL CRUCE CON NRU:
    0515272014900213814400128000002, FECHA: 29/SEPTIEMBRE/2015 01:49:00 AM, TIPO: 5, CLASE: A2, CARRIL: SAY-LG06, CAJERO: 810327,
    FOLIO: 213814" noIdentificacion="0515272014900213814400128000002" unidad="NO APLICAR" cantidad="1.00"/>
    <cfid:Concepto importe="63.80" valorUnitario="63.80" descripcion="PEAJE EN EFECTIVO CORRESPONDIENTE AL CRUCE CON NRU:
    051527202175379127700064000002, FECHA: 29/SEPTIEMBRE/2015 02:17:53 AM, TIPO: 5, CLASE: A2, CARRIL: ACA-LG08, CAJERO: 710103,
    FOLIO: 791277" noIdentificacion="051527202175379127700064000002" unidad="NO APLICAR" cantidad="1.00"/>
    <cfid:Concepto importe="111.21" valorUnitario="111.21" descripcion="PEAJE EN EFECTIVO CORRESPONDIENTE AL CRUCE CON NRU:
    051527018320848805900102000009, FECHA: 27/SEPTIEMBRE/2015 06:32:08 PM, TIPO: 5, CLASE: A2, CARRIL: SAN-LG04, CAJERO: 910109,
    FOLIO: 488059" noIdentificacion="051527018320848805900102000009" unidad="NO APLICAR" cantidad="1.00"/>
    <cfid:Concepto importe="47.42" valorUnitario="47.42" descripcion="PEAJE EN EFECTIVO CORRESPONDIENTE AL CRUCE CON NRU:
    05152701751273811200122000006, FECHA: 27/SEPTIEMBRE/2015 05:51:27 PM, TIPO: 5, CLASE: A2, CARRIL: SAY-LG04, CAJERO: 810326,
    FOLIO: 338112" noIdentificacion="05152701751273811200122000006" unidad="NO APLICAR" cantidad="1.00"/>
    <cfid:Concepto importe="63.80" valorUnitario="63.80" descripcion="PEAJE EN EFECTIVO CORRESPONDIENTE AL CRUCE CON NRU:
    051527017243170078800055000003, FECHA: 27/SEPTIEMBRE/2015 05:24:31 PM, TIPO: 5, CLASE: A2, CARRIL: ACA-LG05, CAJERO: 710036,
    FOLIO: 700788" noIdentificacion="051527017243170078800055000003" unidad="NO APLICAR" cantidad="1.00"/>
  </cfid:Conceptos>
  <cfid:Impuestos totalImpuestosTrasladados="71.18">
    <cfid:Trasladados>
      <cfid:Trasladado importe="71.18" tasa="16.00" impuesto="IVA"/>
    </cfid:Trasladados>
  </cfid:Impuestos>
  <cfid:Complemento>
    <cfid:TimbreFiscalDigital version="1.0" xsi:schemaLocation="http://www.sat.gob.mx/TimbreFiscalDigital
    http://www.sat.gob.mx/TimbreFiscalDigital/TimbreFiscalDigital.xsd"
    sellosSAT="H/3/B/19hfvY0e05qQ0uXsSfTewKWx57PQYBJ7eMgk3U+4z70xYAQX+EzYbG+Hj2UyRtoXfXpY2QO2kN+L+HHTVp/8TOS2-IEZBI
    noCertificadosSAT="00001000000202864530" UUID="373732A9-6628-4321-937D-672238D9AF43" FechaTimbrado="2015-10-04T14:03:53"
    selloCFD="JgPYbgwvAkM-GHMM+0IM+2LIJcd627kNRpQ/sX94sSubIolpRBG0UjJnWU4sTegYNI2BqhdhV0ISRPNa7Kl7yFAZl4FzqBzHqM
    xmlns:tdi="http://www.sat.gob.mx/TimbreFiscalDigital"/>
  </cfid:Comprobante>
</cfid:Comprobante>
```

**Karina Garcia Covarrubias**

**De:** fonacot@recepcion.solucionfactible.com  
**Enviado el:** miércoles, 07 de octubre de 2015 03:29 p.m.  
**Para:** Karina Garcia Covarrubias  
**Asunto:** Comprobante E325865 verificado

**STPS**  
SECRETARÍA DEL TRABAJO  
Y PREVISIÓN SOCIAL



**INSTITUTO**  
**FONACOT**

INSTITUTO DEL FONDO NACIONAL PARA EL  
CONSUMO DE LOS TRABAJADORES

**Resultado de la verificación del comprobante**

Comprobante E325865 verificado

**E325865**



El comprobante E325865 se ha recibido exitosamente y cumple con los requisitos fiscales establecidos por el SAT.  
Comprobante entregado con éxito.







**VIAS DE COMUNICACION DEL CENTRO Y PACIFICO, S.A. DE C.V.**

Regimen: General de Ley Personas Morales

VCC1401017N8  
BOSQUE DE CIDROS 173 3ER PISO  
BOSQUES DE LAS LOMAS  
CP 05120, CAJIMALPA DE MORELOS  
DISTRITO FEDERAL, MEXICO

T. Documento	Factura	Folio	114286
Serie	PMM	Folio	
Fecha	06/10/2015 01:01:04		
Lugar de Expedición	ARMERIA, COLIMA		
No. serie Cert.	00001000000302539877		
Cond. de pago	Contado		
Método de pago	EFFECTIVO		
Cuenta de pago	NO IDENTIFICADO		
Folio Fiscal	4BACSAL4-8529-4686-8D35-FA9DB8880A78		

INSTITUTO DEL FONDO NACIONAL PARA EL CONSUMO DE LOS TRABAJADORES  
IFN060425C53  
AV INSURGENTES 452  
ROMA SUR 06760 CUAUHTEMOC MEXICO MEXICO

Cantidad	Unidad de Medida	Descripción	Precio Unit.	Importe
----------	------------------	-------------	--------------	---------

2	NO APLICA	AUTO SENCILLO 2 EJES SENCILLIOS	\$ 109.48	\$ 218.97
---	-----------	---------------------------------	-----------	-----------

**FACTURACION EN LINEA**

SERVICIO DE PEAJE DE LA AUTOPISTA ARMERIA - MANZANILLO

Cantidad con Letra

( DOSCIENTOS CINCUENTA Y CUATRO PESOS MEXICANOS 00/100 M.N. )

SubTotal: \$ 218.97

IVA 16 % \$ 35.03

Retención:

Total: \$ 254.00

**PAGO HECHO EN UNA SOLA EXHIBICION**

**Sello Digital del CFDI:**

YmZUleqG9osaAEguin1a8y0PHN11uGPywKwNedJmgQVossRD3ichpNwUo0rPG0IFZKyXovaztoBDHlYkEJXy4OhsC42aOGyubVmdp/BkG  
+VfjmlXa41VymJy3yhjmQZjNvjKzq4l8E2mqF0R0ks3zgxCW77C1AzE+8v5qm=

**Sello del SAT:**

GsgJnEBBep8tUHN171SxpAw49vHWsRkxS+P874ubWaz6FdlpVVC9KDgVwJ301z7J3wUjKAeUjrdic4FymKs5OK+AJ8Fray/zFXZzQmMUEQTT5sp8eOANGzXpU5u9s6O  
+mqMmG5mELuoYs6By4fPigkaXW/+mYFa1NK=



**Cadena Original del complemento de certificación digital del SAT:**  
 lI1.0I4BAC5A14-8529-4686-8D35-FA9DB8880A78J2015-10-06T03:56:14I  
 YmZUleqG9osaAEguin1a8y0PHN11uGPywKwNedJmgQVossRD3ichpNwUo0rPG0IFZKyXovaztoBDHlYkEJXy4OhsC42aOGyubVmdp/BkG  
 +VfjmlXa41VymJy3yhjmQZjNvjKzq4l8E2mqF0R0ks3zgxCW77C1AzE+8v5qm=|00001000000202864285||

**No de Serie del Certificado del SAT:** 00001000000202864285

**Fecha y hora de certificación:** 2015-10-06T03:56:14

**Este documento es una representación impresa de un CFDI**

**Este Documento es una Representación Impresa de un Comprobante Fiscal Digital**

REGIMEN FISCAL Regimen General de Personas Morales

FORMA DE PAGO FORMA DE PAGO NO IDENTIFICADO

EFFECTIVO CUENTA DE PAGO

```

<?xml version="1.0" encoding="UTF-8"?>
<cdfi:Comprobante xsi:schemaLocation="http://www.sat.gob.mx/cfd/3 http://www.sat.gob.mx/site_internet/cfd/3/cfdv32.xsd" version="3.2" total="254.0000"
tipoDeComprobante="ingreso" subTotal="218.9700" serie="PAM"
selo="YmZlueG9oSaEgumN1a8y0PHhN11uCPYwKWNeDjmgQVosSRD3ichpNWUo6PG01FZkYXovaztoBDHUIjyKEJXy4OHsC42eOGyInBWNdp/BiG+VKjml
nocertificado="000010000000302539877" metodoDePago="EFECTIVO" formaDePago="Pago en una sola exhibicion" folio="114286" fecha="2015-10-06T01:01:04"
descuento="0.0000"
certificado="MIEzxCcA6+gAWBAgUMDAwMDEwMDAwmDAzMDD11Mzk4NzcwDQYKZihvcNAQEFBoAwgGKMTgWNgYDvQDDC9BLkMIGRlBCB
TipoCambio="1.0000" NumClPago="NO IDENTIFICADO" Moneda="MXN" LugarExpedicion="ARMERIA, COLIMA"
xmime: xsi="http://www.w3.org/2001/XMLSchema-instance" xmlns:cfdi="http://www.sat.gob.mx/cfd/3">
<cdfi:Emisor rfc="VCCJ401017N8" nombre="VIAS DE COMUNICACION DEL CENTRO Y PACIFICO, S.A. DE C.V.">
<cdfi:DomicilioFiscal pais="MEXICO" nomenclator="3ER PISO" nExterior="173" municipio="CUAIMALPA DE MORELOS" estado="DISTRITO
FEDERAL" colonia="BOSQUES DE LAS LOMAS" codigoPostal="05120" calle="BOSQUE DE CIDROS"/>
<cdfi:Expediente pais="MEXICO" nomenclator="SN" nExterior="SN" municipio="ARMERIA" estado="COLIMA" colonia="CUYUTLAN"
codigoPostal="28350" calle="AUTOPISTA ARMERIA - MANZANILLO Km.-61+350"/>
<cdfi:RegimenFiscal Regimen="Regimen General de Personas Morales"/>
<cdfi:Emisor>
<cdfi:Receptor rfc="IFN060425C53" nombre="INSTITUTO DEL FONDO NACIONAL PARA EL CONSUMO DE LOS TRABAJADORES">
<cdfi:Domicilio pais="MEXICO" nomenclator="452" municipio="CUAUHTEMOC" estado="MEXICO" colonia="ROMA SUR" codigoPostal="06760"
calle="AV INSURGENTES"/>
<cdfi:Receptor>
<cdfi:Conceptos>
<cdfi:Concepto valorUnitario="109.4800" unidad="NO APLICA" importe="218.9700" descripcion="AUTO SENCILLO 2 EJES SENCILLOS"
cantidad="2.0000"/>
<cdfi:Impuestos>
<cdfi:Traslados>
<cdfi:Traslado importe="35.0300" tasa="16.0000" impuesto="IVA"/>
<cdfi:Impuestos>
<cdfi:Complemento>
<cdfi:TimbreFiscalDigital xsi:schemaLocation="http://www.sat.gob.mx/TimbreFiscalDigital
http://www.sat.gob.mx/TimbreFiscalDigital/TimbreFiscalDigital.xsd" version="1.0"
sellosAT="Gsg/NEBBepr8UHN1715XpYA49VHWSRkxS+P74ubVA26FDlpYVC9KDGv\N/301z7J3wulKKAeJr/dic4FymKc5OK+AJ5FFray/zEX77Z(
sellosCD="YmZlueG9oSaEgumN1a8y0PHhN11uCPYwKWNeDjmgQVosSRD3ichpNWUo6PG01FZkYXovaztoBDHUIjyKEJXy4OHsC42eOGyInBWN
nocertificadoSAT="000010000000202864285" UUD="4BACGA14BS29-46B6-BD35-FA9DDB8BB0A78" FechaTimbrado="2015-10-06T03:56:14"
xmlns:fd="http://www.sat.gob.mx/TimbreFiscalDigital"/>
<cdfi:Complemento>
<cdfi:Comprobante>

```

¿Cuálquier que le u suga siera 2015 700 3000000

GRACIAS POR SU PREFERENCIA, FELIZ VIAJE

CENTRO Y PACIFICO, S.A. DE C.V.

AUTOPISTA ARMERIA - MANZANILLO

SELECCION DE PRODUCTOS Y SERVICIOS. SERVICIO DE ASISTENCIA AL CLIENTE Y RESPUESTA  
 AL SERVIDOR. OPERACION DEL SERVIDOR. OPERACION DEL SERVIDOR. OPERACION DEL SERVIDOR.  
 SERVIDOR. OPERACION DEL SERVIDOR. OPERACION DEL SERVIDOR. OPERACION DEL SERVIDOR.

**PAGO HECHO EN EFECTIVO EN UNA SOLA EXIBICION AL  
 MOMENTO DE LA EXPEDICION DE ESTE COMPROBANTE**

Fecha: 28/09/2015 Hora: 12:44:50  
 Numero ID: 558366 Maquina: C01  
 Caseta: Clase: AUTO  
 Consecutivo vo.: 7601845400  
 Efectura: RGS-A2D2-B01F-00NK-12RK-ROEV-0NO  
 Tarifa: \$ 127.00  
 IVA: \$ 0.00  
 Total: \$ 127.00

GRACIAS POR SU PREFERENCIA, FELIZ VIAJE

**PAGO HECHO EN EFECTIVO EN UNA SOLA EXIBICION AL  
 MOMENTO DE LA EXPEDICION DE ESTE COMPROBANTE**

Fecha: 28/09/2015 Hora: 23:54:33  
 Numero ID: 560073 Maquina: C05  
 Caseta: Clase: AUTO  
 Consecutivo vo.: 7705484670  
 Efectura: OKJ-GSLM-AR5V-00QA-NLVE-9HE8-11S  
 Tarifa: \$ 127.00  
 IVA: \$ 0.00  
 Total: \$ 127.00

¿Cuálquier que le u suga siera 5813-4397 58131688

¿Cuálquier que le u suga siera 5813-4397 58131688

**Karina Garcia Covarrubias**

**De:** fonacot@repcion.solucionfactible.com  
**Enviado el:** miércoles, 07 de octubre de 2015 12:53 p.m.  
**Para:** Karina Garcia Covarrubias  
**Asunto:** Comprobante PAM114286 verificado

**STPS**  
SECRETARÍA DEL TRABAJO  
Y PREVISION SOCIAL



INSTITUTO  
**FONACOT**

INSTITUTO DEL FONDO NACIONAL PARA EL  
CONSUMO DE LOS TRABAJADORES

**Resultado de la verificación del comprobante**

Comprobante PAM114286 verificado	PAM114286
----------------------------------	-----------



El comprobante PAM114286 se ha recibido exitosamente y cumple con los requisitos fiscales establecidos por el SAT.  
Comprobante entregado con éxito.

