



## OFICIO DE COMISIÓN PARA ANTICIPO DE VIATICOS

DIA	MES	AÑO
05	10	2015

DIRECTOR O TITULAR DEL AREA QUE AUTORIZA LA COMISIÓN	COMISIONADO
_____ Nacoud Candanedo Antonio, 00006049 Dir. Comercial Reg. Nores 26000 Dir Regional Noreste	_____ Balat Hanun Antonio, 00006316 Director Estatal en Monte 26100 Dir Est# Monterrey

**COMISIÓN : 0000000824**

ITINERARIO	PERIODO	DIAS	NOCHES
Nuevo León-Tamaulipas	07.10.2015 Al 07.10.2015	1	0

<b>OBJETIVO</b>	Anticipo de Viaje por comisión a Nuevo Laredo, Tamps para acudir a realizar la firma de convenio con CANACINTRA
-----------------	---

**MEDIO DE TRANSPORTE**

AVIÓN <input type="checkbox"/>	AUTOBÚS <input type="checkbox"/>	VEHÍCULO OFICIAL/ VEHICULO <input checked="" type="checkbox"/>
--------------------------------	----------------------------------	--

TARIFA AUTORIZADA				RECIBO :
CONCEPTO	CUOTA DIARIA	DÍAS	IMPORTE	
HOSPEDAJE, ALIMENTOS	0.00	0	0.00	Recibí del instituto FONACOT, la cantidad de : (MIL OCHOCIENTOS UN pesos 710/100 M.N.)  Por concepto de viáticos, en caso de no presentar el informe de Comisión y Gastos con la documentación que reúne los requisitos fiscales, dentro de los diez días hábiles siguientes a la realización de dicha comisión, otorgo mi consentimiento al Instituto Fonacot de que me sean descontados vía nómina.
TRANSPORTE LOCAL				
ALIMENTOS Y	625.00	1	625.00	
TRANSPORTE LOCAL			0.00	
TRANSPORTE DOMICILIO- TERMINAL-DOMICILIO-			0.00	
VEHICULO KM.	Distancia	P.Gasolina		
	223	13.57	766.71	
PEAJE			410.00	
AUTOBÚS			0.00	
<b>TOTAL</b>			<b>1,801.71</b>	

\_\_\_\_\_  
 Balat Hanun Antonio, 00006316  
 Director Estatal en Monte

**FICHA ÚNICA PARA DEPOSITO EN CUENTA**

<b>BANCO</b>	HSBC	<b>NÚMERO DE CUENTA</b>	021180064094695379
<b>IMPORTE (NÚMERO Y LETRA)</b>	1,801.71 (MIL OCHOCIENTOS UN pesos 71/100 M.N.)		

INSTITUTO DEL FONDO NACIONAL PARA EL CONSUMO DE LOS TRABAJADORES

FICHA REFERENCIADA PARA PAGOS BANCARIO DE OTROS INGRESOS



Insurgentes Sur No. 452 piso 2 Col. Roma sur C.P. 06760 Delegación Cuauhtémoc México



LUGAR Y FECHA DE EXPEDICIÓN

MÉXICO D.F. A 28/10/2015

NOTA PROPÓSITO OTRAS RECUPERACIONES EN CAJA

SUCURSAL DE PAGO 42 MONTERREY

CONCEPTO 15040101 GASTOS A COMPROBAR - GASTOS Y COMISIONES

GAFETE 6316

NOMBRE BALTA HANUN ANTONIO

CLAVE 67 OTROS CONCEPTOS

DETALLE SOBANTE DEL VIAJE #824 NUEVO LAREDO 7 OCT 2015

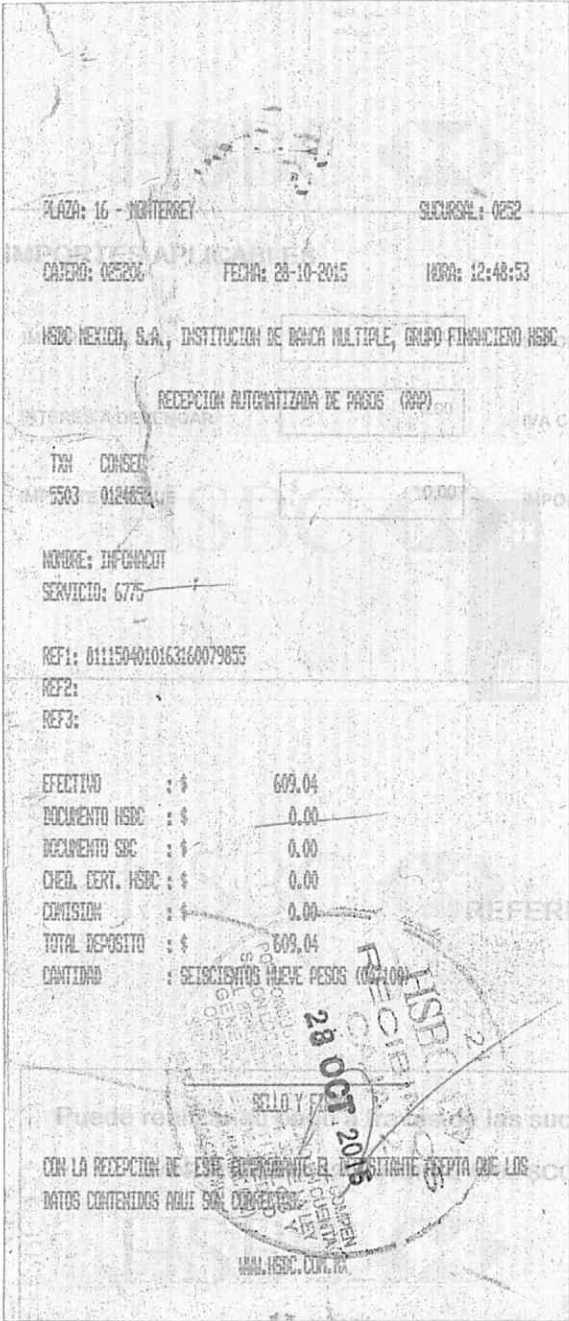

MONTE COMISIÓN	\$ 0.00	INTERESES MORATORIOS	\$ 0.00
IVA COMISIÓN	\$ 0.00	IVA INT. MORATORIOS	\$ 0.00
MONTE MULTA	\$ 0.00	GASTOS DE COBRANZA	\$ 0.00
		IVA GTOS. DE COBRANZA	\$ 0.00

IMPORTE TOTAL: \$ 609.04

FECHA LÍMITE DE PAGO: 28/10/2015

REFERENCIA BANCARIA Y/O CÓDIGO DE 8111504010163160079855

Puede retirar el dinero en las sucursales bancarias para los siguientes servicios de cobranza referenciada: CON LA RECEPCION DE ESTE DOCUMENTO EL TRABAJADOR DEBE DE CONSTATAR QUE LOS DATOS CONTENIDOS ANTI SON CORRECTOS. CITIABANK 2553 HSBC 6775 BANAMEX 8175-01 BBVA BANCOMER 1260766

FONDO NACIONAL DE INFRAESTRUCTURA

Folio	1168272	Serie	FNPE
No. de certificado del SAT	00001000000202638162		
Fecha y hora de emisión	2015-10-28T13:54:45		
Fecha y hora de certificación	2015-10-28T13:56:46		
Folio fiscal	862E9878-A405-4984-B382-59F8153FDA4D		
Régimen fiscal	DE LAS PERSONAS MORALES CON FINES NO LUCRATIVOS		

Emisor			
Razón	FONDO NACIONAL DE INFRAESTRUCTURA		RFC FNI970829JR9
Calle	JAVIER BARROS SIERRA 515		C.P. 01219
Colonia	LOMAS DE SANTA FE	Del/Mun ALVARO OBREGON	Estado DISTRITO FEDERAL

Receptor			
RFC	IFN060425C53		
Razón social	INSTITUTO DEL FONDO NACIONAL PARA EL CONSUMO DE LOS TRABAJADORES		
Calle	INSURGENTES SUR, NO. EXT. 452		C.P. 06760
Colonia	ROMA SUR	Del/Mu CUAUHEMOC	Estado DISTRITO FEDERAL

Cantidad	Unidad	Concepto/Descripción	Valor Unitario	Importe
1	PEAJE	SABINAS 07-OCTUBRE-2015 09:29:58 AM	\$176.72	\$176.72
1	PEAJE	SABINAS 07-OCTUBRE-2015 19:20:24 PM	\$176.72	\$176.72

Importe total con Letra		Subtotal	\$353.44
Importe (en letra): CUATROCIENTOS DIEZ PESOS 00/100 M. N.		Iva Traslado	\$56.56
		Iva Retenido	\$0.00
		Isr Retenido	\$0.00
		TOTAL	\$410.00



Este documento es una representación impresa de un CFDI	
Certificado del CSD:	00001000000304416761
Condiciones de pago:	CONTADO
Forma de pago:	PAGO EN UNA SOLA EXHIBICION
Número de cuenta:	NO IDENTIFICADO
Método de pago:	EFFECTIVO
Tipo de Comprobante:	INGRESO

Expedido en:  
CALZADA DE LOS REYES, NO. EXT. 24, TETELA DEL MONTE, C. P. 62130,  
CUERNAVACA, MORELOS, MEXICO.

Sello digital del CFDI  
QTYNnFADxAxoFOLTHSKP5Q1+Yd+UUSTCnEc3IWswDX6JV0AaJzS2Z7dRHbOGXEzHIYPNvmkWYMTcmMDA2rD2  
L5usUIJfJn+ETqGQdaQCUJgm56Wiggnv2EQQkpfU7R9TBq6OD0C7+2n1QpWWzDE+yHWkWJ1TnlmNEwP302G4=

Sello del SAT  
YytWCs5QlzG7eBhaPvNUHlIScNCS2shUocICJAjpV+j42f9vWxbXm2mf1mDiFnUp3X6FrR9uSSaDWuHby+Z6sdXSuM0ZZ  
KoOz4TtpPjbylBiYgV6jncZhGWXXSwZVYzK2XqvT1tJMU0JICfkwQAeYp0n5jY5k4M9o7Hps31GGg=

Cadena original del complemento de certificación digital del SAT  
||3.2|862E9878-A405-4984-B382-59F8153FDA4D|2015-10-28T13:56:46|QTYNnFADxAxoFOLTHSKP5Q1+Yd+UUSTCnEc3IWswDX6JV0AaJzS2Z7dRHbOGXEzHIYPNvmkWYMTcmMDA

NOTA:

**Elizabeth Aurora Cruz Alvarado**

---

**De:** fonacot@repcion.solucionfactible.com  
**Enviado el:** miércoles, 28 de octubre de 2015 02:06 p.m.  
**Para:** Elizabeth Aurora Cruz Alvarado  
**Asunto:** Comprobante FNPE1168272 verificado



INSTITUTO DEL FONDO NACIONAL PARA EL CONSUMO DE LOS TRABAJADORE

**Resultado de la verificación del comprobante**

Comprobante FNPE1168272 verificado	<b>FNPE1168272</b>
------------------------------------	--------------------



El comprobante FNPE1168272 se ha recibido exitosamente y cumple con los requisitos fiscales establecidos por el SAT.  
Comprobante entregado con ?xito.





ESTACION DE SERVICIO ROBLE SA DE CV

E05512 / RFC ESR981030SN3
MANUEL L. BARRAGAN, No. 200
ROBLE NORTE
SAN NICOLAS DE LOS GARZA, NUEVO LEON
C.P. 66458, MEXICO
TEL/FAX:
RÉGIMEN FISCAL:
REGIMEN GENERAL DE LEY PERSONAS MORALES



CLAVE PEMEX: 0000108991

Table with invoice details: FACTURA No. ROB 111739, FOLIO FISCAL a660f76f-56ad-4bf2-89fd-c2892a1404e4, LUGAR DE EXPEDICION SAN NICOLAS DE LOS GARZA, NUEVO LEON

FECHA: 2015-10-28 HORA: 12:54:13 R.F.C.: IFN060425C53

CLIENTE: 208749
INSTITUTO DEL FONDO NACIONAL PARA EL CONSUMO DE LOS TRABAJADORES
INSURGENTES SUR N° 452
ROMA SUR
DEL. CUAUHEMOC
MEXICO D.F., México, C.P. 06760

Table with columns: Cantidad, Unidad de medida, Descripción, Precio Unitario, Importe. Row 1: 19.1600 LTO 32011 32011MAGNA \$11.748869 \$225.11

Sello Digital del CFDI:
w6sx8NzfC7Mm4+1H3u/Zk26HRRcKKKBW82Vfjrhdc3BNscoRKgufOLHJ6YRR/8ypQRkWldmT5/JKI+aCU0N3evNfUCyZZFKvEv1bl1ekutcUXYsGCG97sCJWNhaGnL0gIDjttQ
N6vDarPaTqWFNhc/hLSfkR91wJrzioNtk=
Sello del SAT:
ffDWZESBaYSycrDT1xE+nIAoZO67KuUnZjTowfLFiXJNZLBDI5WE18Pb33AViLc6qTCKDO87/IC32DH8ehLuZAN1OsmOkfH6yBRFBk+c4zULiWapnTG8hjXPqain75Fo2kBOZ
KA3NbJA8SYPjPi6Y5KnP4WN0o1/8vzDJOP9tc=
Cadena Original del Complemento de Certificación digital del SAT:
[|1.0|a660f76f-56ad-4bf2-89fd-c2892a1404e4|2015-10-28T12:54:19|w6sx8NzfC7Mm4+1H3u/Zk26HRRcKKKBW82Vfjrhdc3BNscoRKgufOLHJ6YRR/8ypQRkWldmT5/JKI+aCU0N3evNfUCyZZFKvEv1bl1ekutcUXYsGCG97sCJWNhaGnL0gIDjttQN6vDarPaTqWFNhc/hLSfkR91wJrzioNtk=|00001000000300091673|]

Importe en letras:
(doscientos sesenta pesos 00/100 M.N.)



Forma de Pago: Efectivo
Pago en una sola exhibición

Summary table: SUBTOTAL \$225.11, I.V.A. 16.00% \$34.89, TOTAL \$260.00

**Elizabeth Aurora Cruz Alvarado**

**De:** fonacot@repcion.solucionfactible.com  
**Enviado el:** miércoles, 28 de octubre de 2015 03:48 p.m.  
**Para:** Elizabeth Aurora Cruz Alvarado  
**Asunto:** Comprobante ROB111739 verificado

INSTITUTO DEL FONDO NACIONAL

S TRABAJADORE

**Resultado de la verificación del comprobante**

Comprobante ROB111739 verificado

ROB111739

El comprobante ROB111739 se ha recibido en los establecimientos autorizados por el SAT.  
Comprobante entregado con éxito.

sitos fiscales

ESTACION DE ROBLE  
ESTACION DE SERVICIO ROBLE, S.A. DE C.V.  
AV. MANUEL L. BARRAGAN II 200  
COL. ROBLE NORTE  
SAN NICOLAS DE LOS GARZA, N.L.  
TEL. 83323391  
RFC: ESR-981030-SN3  
CLAVE CLIENTE PEMEX: 0000108991

Regimen Fiscal  
REGIMEN GENERAL DE LEY PERSONAS MORALES

Lugar de Expedicion  
, N.L.

\*\*\*\*\* ORIGINAL \*\*\*\*\*  
NOTA #2653844

FOLIO : 0009695223  
FECHA : 07/10/2015, 21:10 (96952230)  
POSICION: 11  
TERMINAL: 8  
WEB ID : 2258

>> FORMA DE PAGO <<<  
> PAGO EN EFECTIVO <

PRODUCTO	CANTIDAD	U.M.	PRECIO	IMPORTE
32011MAGN			(CLAVE PEMEX 32011)	
	19.160	LTO	13.57	260.00
<b>SUBTOTAL:</b>				<b>225.11</b>
<b>IVA:</b>				<b>34.89</b>
<b>TOTAL:</b>				<b>260.00</b>

(doscientos sesenta pesos 00/100 M.N.)



ATTO/ControlGAS www.controlgas.com.mx

R.F.C. ESR-981030-SN3  
TEL. 8332-3391



ESTACION DE SERVICIO ROBLE SA DE CV

E05512 / RFC ESR981030SN3
MANUEL L. BARRAGAN, No. 200
ROBLE NORTE
SAN NICOLAS DE LOS GARZA, NUEVO LEON
C.P. 66458, MÉXICO
TEL/FAX:
RÉGIMEN FISCAL:
REGIMEN GENERAL DE LEY PERSONAS MORALES



CLAVE PEMEX: 0000108991

FACTURA No.

ROB 111740

FOLIO FISCAL

0bacb738-757e-42ce-b956-30b1894f1110

LUGAR DE EXPEDICION

SAN NICOLAS DE LOS GARZA, NUEVO LEON

FECHA: 2015-10-28 HORA: 12:54:26

R.F.C.: IFN060425C53

CLIENTE: 208749

INSTITUTO DEL FONDO NACIONAL PARA EL CONSUMO DE LOS TRABAJADORES
INSURGENTES SUR N° 452
ROMA SUR
DEL. CUAUHEMOC
MEXICO D.F., México, C.P. 06760

Table with 5 columns: Cantidad, Unidad de medida, Descripción, Precio Unitario, Importe. Row 1: 33.9110, LTO, 32011 32011MAGNA, \$11.748869, \$398.41

Sello Digital del CFDI:

BXlujQGN6qeEFmxVJOtKT8wRfQMza8uAwB8vtR6YfYs8nvya8IX8//xt2eKou5K+5NBKNg7QDpJF1fyLxUtO6ZcygHujJrw0FepsIrzNWp8sMJjhgD//lb1/4DPkN7kcHxHq0ykD9c85zGKISIIEP9Thudx/4XyfmCjxWXBQUQ=

Sello del SAT:

LzgfX5msVzHhOxhoZdDSPLnq61wC4Lg2B7B32IK1vCVqzAmz1GuQIMkdn2G6KR5jAsa7Y35Isu733PwMtZIIVDSzXiuV7mUDh0QsRckhgmPlq0KfxYgv7y5flvSBaJUFx1yesbKfJePbS2xlvxUuFxFxHe+WcGRaAwBCyNAWbyU=

Cadena Original del Complemento de Certificación digital del SAT:

[[1.0]0bacb738-757e-42ce-b956-30b1894f1110]2015-10-28T12:54:32[BXlujQGN6qeEFmxVJOtKT8wRfQMza8uAwB8vtR6YfYs8nvya8IX8//xt2eKou5K+5NBKNg7QDpJF1fyLxUtO6ZcygHujJrw0FepsIrzNWp8sMJjhgD//lb1/4DPkN7kcHxHq0ykD9c85zGKISIIEP9Thudx/4XyfmCjxWXBQUQ=]00001000000300091673]]

Importe en letras:
(cuatrocientos sesenta pesos 17/100 M.N.)



Forma de Pago: Efectivo
Pago en una sola exhibición

Summary table: SUBTOTAL \$398.41, I.V.A. 16.00% \$61.76, TOTAL \$460.17

**Elizabeth Aurora Cruz Alvarado**

**De:** fonacot@repcion.solucionfactible.com  
**Enviado el:** miércoles, 28 de octubre de 2015 03:49 p.m.  
**Para:** Elizabeth Aurora Cruz Alvarado  
**Asunto:** Comprobante ROB111740 verificado

INSTITUTO DEL FONDO NACIONAL PARA EL CONSUMO DE LOS TRABAJADORE

**Resultado de la verificación del comprobante**

Comprobante ROB111740 verificado

**ROB111740**

El comprobante ROB111740 se ha recibido  
establecidos por el SAT.  
Comprobante entregado con ?xito.

uisitos fiscales

ESTACION DE ROBLE  
ESTACION DE SERVICIO ROBLE,S.A. DE C.V.  
CALLE MANUEL L. BARRAGAN # 200  
COL. ROBLE NORTE  
SAN NICOLAS DE LOS GARZA,N.L.  
TEL 83323391  
RFC: ESR-981030-SN3  
SERIE CLIENTE PEMEX: 0000108991

Regimen Fiscal  
REGIMEN GENERAL DE LEY PERSONAS MORALES  
Lugar de Emision  
, N.L.

==== COPIA =====  
NOTA 02653225

FCI 10 : 0009693630  
FECHA : 07/10/2015. 07:03 (96936300)  
POSICION: 9  
TERMINAL: 2

>> FORMA DE PAGO <<<  
> PAGO EN EFECTIVO <

PRODUCTO	CANTIDAD	U.M.	PRECIO	IMPORTE
32011MAGN			(CLAVE PEMEX 32011)	
	33.911	LITRO	13.57	460.17
<b>SUBTOTAL :</b>				<b>398.41</b>
<b>IVA :</b>				<b>61.76</b>
<b>TOTAL :</b>				<b>460.17</b>

(cuatrocientos sesenta pesos 17/100  
N.N.)

AT10/ControlGAS www.controlgas.com.mx

TEL. 8332-3391





**FORMATO DE GASTOS MENORES POR CONCEPTO DE VIATICOS**  
Para el 10%

FECHA  
05.11.2015

**DATOS DEL COMISIONADO**

NOMBRE: Balat Hanun Antonio  
UNIDAD: Dirección Estatal# Monter  
R. F. C.: BAHA720409KQ0 PUESTO: Director Estatal en Monte

**DATOS COMPLEMENTARIOS**

ITINERARIO: Tamaulipas  
VIGENCIA DEL: 07.10.2015 AL: 07.10.2015

**IMPORTE DE GASTOS MENORES**

RECIBÍ DE: INSTITUTO DEL FONDO NACIONAL PARA EL CONSUMO DE LOS TRABAJADORES  
LA CANTIDAD DE: \$ 62.50 ( SESENTA Y DOS PESOS 50/ M.N.)  
CONCEPTO (S): GASTOS MENORES SIN COMPROBACIÓN FISCAL  
DE CONFORMIDAD CON EL NUMERAL 13 DE LOS PROCEDIMIENTOS PARA EL

Comisionado  
Balat Hanun Antonio  
00006316

Funcionario que Autoriza  
Nacoud Candanedo Antonio  
00006049