



OFICIO DE COMISIÓN PARA LA COMPROBACION DE VIATICOS

DIA	MES	AÑO
22	09	2015

DIRECTOR O TITULAR DEL AREA QUE AUTORIZA LA COMISION Meza De La Fuente Yuri Alexis, 00004052 Dir. Comercial Reg. Occid	COMISIONADO Moleczurna Pérez Verónica Guadalupe, 00006200 Director Estatal en Guada
--	---

COMISION : 0000001702			
ITINERARIO	PERIODO	DIAS	NOCHES
Jalisco-Colima	03.09.2015 Al 04.09.2015	2	1
MEDIO DE TRANSPORTE			

AVIÓN
 AUTOBÚS
 VEHICULO OFICIAL / VEHICULO

CONCEPTO	CUOTA DIARIA	DÍAS	IMPORTE	INFORME DE GASTOS			
				CLASE DE GASTO	IMPORTE	IVA	TOTAL
HOSPEDAJE	1,250.00	1	1,250.00	HOSN	1,212.50	194.00	1,406.50
TRANSPORTE LOCAL				IPSH	20.17	0.00	20.17
ALIMENTOS Y	625.00	1	625.00	NCOM	187.50	0.00	187.50
TRANSPORTE LOCAL				DEVH	260.83	0.00	260.83
TRANSPORTE DOMICILIO-TERMINAL-DOMICILIO-			0.00		0.00	0.00	0.00
VEHICULO KM.		Distancia	0.00		0.00	0.00	0.00
		P. Gasolina	0.00		0.00	0.00	0.00
PEAJE.			0.00		0.00	0.00	0.00
AUTOBÚS			0.00		0.00	0.00	0.00
GASTOS MENORES 10%					0.00	0.00	0.00
TOTAL			1,875.00		1,681.00	194.00	1,875.00

JUNTA DE TRABAJO EN MANZANILLO Y COLIMA

INFORME DE COMISIÓN (Resumen de actividades y resultados obtenidos)

EVENTO STP DE MANZANILLO ,PRESENTACIÓN DEL CRÉDITO FONACOT A CENTROS DE TRABAJO Y CAMARAS.

No. de Folio del Sistema en recibo de Caja 0.00

A CARGO 0.00 A FAVOR 0.00

FICHA ÚNICA PARA DEPOSITO EN CUENTA (Llenar sólo en caso de tener saldo a favor)

BANCO	NÚMERO DE CUENTA
IMPORTE (NÚMERO Y LETRA)	0.00 (pesos 00/100 M.N.)

FORMATO DE GASTOS MENORES POR CONCEPTO DE VIÁTICOS

Para el 10%

FECHA
22.09.2015

DATOS DEL COMISIONADO

NOMBRE: Moctezuma Pérez Verónica Guadalupe

UNIDAD: Dirección Estatal Guadala

R. F. C.: MOPV661110AS8 PUESTO: Director Estatal en Guada

DATOS COMPLEMENTARIOS

ITINERARIO: Colima

VIGENCIA DEL: 03.09.2015 AL: 04.09.2015

IMPORTE DE GASTOS MENORES

RECIBI DE: INSTITUTO DEL FONDO NACIONAL PARA EL CONSUMO DE LOS TRABAJADORES

LA CANTIDAD DE: \$ 187.50 (CIENTO OCHENTA Y SIETE PESOS 50/ M.N.)

CONCEPTO (S): GASTOS MENORES SIN COMPROBACIÓN FISCAL

DE CONFORMIDAD CON EL NUMERAL 13 DE LOS PROCEDIMIENTOS PARA EL

Comisionado
Moctezuma Pérez Verónica Guadalupe
00006200

Funcionario que Autoriza
Meza De La Fuente Yuri Alexis
00004052

Justo lo que necesitas

Juan Salvador Agraz 69 Piso 12
Santa Fé Cuajimalpa
Cuajimalpa de Morelos, Cuajimalpa de Morelos
DISTRITO FEDERAL, Mexico, C.P. 05348
R.F.C. IPH070628NU1
Regimen General de Personas Morales

Expedido en:
BLVD. MIGUEL DE LA MADRID
HURTADO 1845
Col. playá azul, C.P. 28218
Manzanillo, COLIMA, Mexico

FACTURA
FECHA Y HORA DE
CERTIFICACION
FOLIO FISCAL
NO. CERTIFICADO
CONTROL
CFDI
CZLO 22342
2015-09-04T10:27:13
8a18bc8-b8cd-4a1e-b7ad-1fcc8cc76e83
00001000000300408038
CZLO 22342
2592147

LUGAR Y FECHA DE EXPEDICION

R.F.C

Manzanillo, COLIMA, Mexico 2015-09-04T10:26:53

IFN060425C53

NOMBRE

INSTITUTO DEL FONDO NACIONAL PARA EL CONSUMO DE LOS TRABAJADORES

DIRECCION

INSURGENTES SUR 452 .., ROMA SUR, DELEG CUAUHTEMOC, DISTRITO FEDERAL, Mexico, C.P. 06760

FECHA DE ENTRADA

FECHA DE SALIDA

HABITACION

RESERVACION

2015/09/03

2015/09/04

524

4824880

HUESPED

REFERENCIA

URIBE CORONEL ALBERTO

CANTIDAD	UNIDAD DE MEDIDA	CONCEPTO	PRECIO UNITARIO	IMPORTE
1.00	N/A	RENTA HABITACION	\$672.27	\$672.27

IMPORTE CON LETRA	
OCHOCIENTOS PESOS 00/100 M.N.	
No. de Serie de Certificado Sat	000010000020006634
SELLO DIGITAL DEL CFDI	
SELLO SAT	

779.83

Subtotal	\$672.27
IVA 16%	\$107.56
ISH 3%	\$20.17
Total	\$800.00



SELLO SAT	
CADENA ORIGINAL DEL COMPLEMENTO DE CERTIFICACION SAT	
<small> 11163A18BC8B8CD4A1EB7AD1FCC8CC76E83 00001000000300408038 CZLO22342 </small>	

Método de Pago : TARJETA DE CREDITO 3602

EFFECTOS FISCALES AL PAGO
PAGO EN UNA SOLA EXHIBICION
"Este documento es una representación impresa de un CFDI."

Afíliate a **cityPREMIOS**
y tus regalos son gratis.

Afíliate aquí!

```

<?xml version="1.0" encoding="UTF-8"?>
<cfid:Comprobante xsi:schemaLocation="http://www.sat.gob.mx/cfd/3 http://www.sat.gob.mx/site/internet/cfd/3/cfdv32.xsd http://www.sat.gob.mx/implocal
http://www.sat.gob.mx/site/internet/cfd/implocal/implocal.xsd" version="3.2" total="800.00" tipoDeComprobante="Ingreso" subTotal="672.27" serie="CZLO"
sello="NONHSecDirPropPPCm0gTm9rvbScvUeJjDm9wX82VXQzdc3KXVGCwgqZ2WlyJ/gGlc+1SWeak9KZVBEhg3P0MVE3zN+1cZ5B9xX0/NY1HmncZrnuqY
noCertificado="00001000000300408038" metodoPago="TARJETA DE CREDITO" formaDePago="Pago en una sola exhibición" folio="22342" fecha="2015-09-
04T10:26:53"
certificado="MIDESCCASmgAwIBAgIUwMDEwMDAwMDAwMDAwMDwMzgwZDYxKOZlhcNAQEFBQAwggGKMTgwnGYDVYQDDC9BLKMuIGRIB
TipoCambio="1" NumCarPago="3602" Moneda="MXN" LugarExpedicion="Manzanillo" xmlns:xsi="http://www.w3.org/2001/XMLSchema-instance"
xmlns:implocal="http://www.sat.gob.mx/implocal" xmlns:cfd="http://www.sat.gob.mx/cfd/3">
- <cfid:Emisor rfc="IPH070628NU1" nombre="IMPULSORA DE PROYECTOS EN HOTELERIA SA DE CV">
<cfid:DomicilioFiscal pais="Mexico" noIdentificacion="Riso 12" noExterior="69" municipio="Cajimapa de Morelos" localidad="Cajimapa de Morelos" estado="
DISTRITO FEDERAL" colonia="Santa Fé Cuajimapa" codigoPostal="05348" calle="Juan Salvador Agraz"/>
<cfid:Expediotelefono pais="Mexico" noExterior="1845" municipio="colima" localidad="Manzanillo" estado="COLIMA" colonia="playa azul"
codigoPostal="28218" calle="BLVD. MIGUEL DE LA MADRID HURTADO"/>
<cfid:RegimenFiscal Regimen="Regimen General de Personas Morales"/>
</cfid:Emisor>
- <cfid:Receptor rfc="IFN060425C53" nombre="INSTITUTO DEL FONDO NACIONAL PARA EL CONSUMO DE LOS TRABAJADORES">
<cfid:Domicilio pais="Mexico" municipio="DELEG CUAUHTEMOC" estado="DISTRITO FEDERAL" colonia="ROMA SUR" codigoPostal="06760"
calle="INSURGENTES SUR 452"/>
</cfid:Receptor>
- <cfid:Conceptos>
<cfid:Concepto>
<cfid:Concepto valorUnitario="672.27" unidad="NA" noIdentificacion="HAB" importe="672.27" descripcion="RENTA HABITACION" cantidad="1.00"/>
</cfid:Concepto>
- <cfid:Impuestos totalImpuestosTrasladados="107.56">
<cfid:Trasladados>
<cfid:Traslado importe="107.56" tasa="16.00" impuesto="IVA"/>
</cfid:Trasladados>
- <cfid:Complemento>
<rfid:TimbreFiscalDigital xsi:schemaLocation="http://www.sat.gob.mx/TimbreFiscalDigital
http://www.sat.gob.mx/TimbreFiscalDigital/TimbreFiscalDigital.xsd" version="1.0" xmlns:rfid="http://www.sat.gob.mx/TimbreFiscalDigital"
selloSAI="pxZ50IyaQmRwH8/1hStUksjYUVcSx9KISEfGcJXejE7RH++7KlkeoYgyBA9b6CueZ65xMTQH+nPEvEYaoVjNKGW+XvD5HdTIJ0
selloCFD="NONHSecDirPropPPCm0gTm9rvbScvUeJjDm9wX82VXQzdc3KXVGCwgqZ2WlyJ/gGlc+1SWeak9KZVBEhg3P0MVE3zN+1cZ5B9xX0
noCertificadosAI="00001000000200005634" UUID="8A18FBC8-48CD-4A16-B7AD-16CC8C76E83" FechaTimbrado="2015-09-04T10:27:13"/>
- <implocal:ImpuestosLocales version="1.0" TotaldeTrasladados="20.17" TotaldeRetenciones="0.00">
<implocal:TrasladadosLocales TasaDeTraslado="3.00" Importe="20.17" ImplacTrasladado="ISH"/>
</implocal:ImpuestosLocales>
</cfid:Complemento>
</cfid:Comprobante>

```

Karina Garcia Covarrubias

De: fonacot@recepcion.solucionfactible.com
Enviado el: lunes, 21 de septiembre de 2015 01:23 p.m.
Para: Karina Garcia Covarrubias
Asunto: Comprobante CZLO22342 verificado

STPS
SECRETARÍA DEL TRABAJO
Y PREVISIÓN SOCIAL



INSTITUTO
fonacot

INSTITUTO DEL FONDO NACIONAL PARA EL
CONSUMO DE LOS TRABAJADORES

Resultado de la verificación del comprobante

Comprobante CZLO22342 verificado

CZLO22342



El comprobante CZLO22342 se ha recibido exitosamente y cumple con los requisitos
fiscales establecidos por el SAT.
Comprobante entregado con éxito.





MARI SCOS CAREDI SA DE CV

LEON MARINO No.Ext.:L-7 Int.:M-25
OCEANO CP:28219
MANZANILLO, COLIMA MEXICO
Tel. 3143365458
PERSONA MORAL

RFC: MCA140714DK6

FACTURA CFDI No.: 9143
Expedido en:MANZANILLO, COLIMA
Fecha: 04/09/2015 04:55:19 PM
Folio Fiscal (UUID):
3863CFC4-98B3-45A4-BFE2-B2B7E77A8F2F
Certificado SAT:00001000000203352843
Fecha Certificación:04/09/2015 04:56:20 PM
Certificado Sello Digital No.: 00001000000304770147

El pago de la contraprestación se hace en una sola exhibición
Condiciones de Pago: Contado
* Este documento es una representación impresa de un CFDI

Página : 1 de 1

Clave Cliente: 1071

Vendido a:

INSTITUTO DEL FONDO NACIONAL PARA EL CONSUMO DE LOS TRABAJADORES
AV. INSURGENTES SUR # 452 Colonia:ROMA SUR CP: 06760
CUAUHTEMOC MEXICO, DISTRITO FEDERAL MEXICO

RFC: IFN060425C53

Tel:

Clave	Cantidad	Descripción	Unidad de Medida	Precio	%Descio.	Importe
1	1.0	CONSUMO RESTAURANTE	NO APLICA	\$318.97		\$318.97

TRESCIENTOS SETENTA PESOS 01/100 M.N.

Método de pago:EFFECTIVO

Gravable IVA 0%: 0.00
Gravable IVA 16%: 318.97

Efectos Fiscales al pago

Sub Total: MXP \$318.97
Descuento: MXP \$0.00
I.V.A.: MXP \$51.04
Total: MXP \$370.01

Sello digital del CFDI:
b7KJzDXRBe95909+ts7Lmg3lFTMsAIGYJi6N82xwV LZy+Vj6aM8lGcRcfZfMsczP0VKJfZ45XNKHaGO+v73GskacwI88NG+Wd7skwQISuizBu
FYNNDIwjlwN04gP0NIlJdjp83NDg0HUH8G3sZleq1cspWk7gv14pF0=

Sello del SAT:
DBISG0R8pBQ26fBaQHCVc44jX7Q1HJldjdvAurInHYZ/s0C9Ygr0AYk3h+zv04ApFhrossPV4L9GAYydbYJlGPGhWIZVBN/egb0S/kje9uPX9yXC
vPghTn5M6rGswYc+P+rYvBg+nhbHRwdfRCODXjXGEMRU97FA1LyjWc=

Cadena Original del complemento de certificación digital del SAT:
||1.0|3863CFC4-98B3-45A4-BFE2-B2B7E77A8F2F|2015-09-04T16:56:20|b7KJzDXRBe95909+ts7Lmg3lFTMsAIGYJi6N82xwV LZy+Vj6aM8lGcRcfZfMsczP0VKJfZ45XNKHaGO+v73GskacwI88NG+Wd7skwQISuizBuFYNNDIwjlwN04gP0NIlJdjp83NDg0HUH8G3sZleq1cspWk7gv14pF0=|00001000000203352843||



Factura electronica generada por Software SuperTicket - timbrado fiscal generado por Formas Digitales (autorizacion SAT No. 55502)

Debo y pagaré a la orden de MARI SCOS CAREDI SA DE CV en la ciudad de MANZANILLO, COLIMA o en cualquier otra que se me requiera el día 04/09/2015 la cantidad de \$ 370.01
TRESCIENTOS SETENTA PESOS 01/100 M.N.
Valor de mercancía que he recibido a mi entera satisfacción. De no efectuarse el pago en la fecha de su vencimiento causará un interés moratorio del 5% mensual sin perjuicio de cobro del presente documento.
Este pagaré es mercantil y está regido por la Ley General de Títulos y Operaciones de Crédito, en su artículo 173 parte final y artículos correlativos por no ser pagaré domiciliado.
FECHA DE VENCIMIENTO: 04/09/2015

Firma de Aceptación: _____
INSTITUTO DEL FONDO NACIONAL PARA EL CONSUMO DE

FACTURA CFDI No.: 9143

```

<?xml version="1.0" encoding="UTF-8"?>
<cfdi:Comprobante
  certificado="MHEITCCA12GAwBAGLUMDAMwMDEwMDAMDAzAMIDQ3vZANNDewDQYkZihveNAQERBQAwggGKMTgWNgyDYVQDDC9BRLKMLIGRUC
  sello="b7kLzDXRB695969+rt67Lmg3lFTMsAJCYHJ6N82xw/YLzY+Vj6aMv8lcrRczFmSczP0VkJFZ45XNkxHAGO++73GskaeV/88NG+VD7skw-QISuizBafyMIND
  LugarExpedicion="MANZANILLO, COLIMA" metadatoDePago="EFFECTIVO" total="370.01" Moneda="MXP" TipoCambio="1.0000" subTotal="318.97"
  condicionesDePago="CONTADO" noCertificado="00001000000304770147" formatoDePago="PAGO EN UNA SOLA EXHIBICION" tipoDeComprobante="Ingreso"
  fecha="2015-09-04T16:55:20" folio="9143" version="3.2" xsi:schemaLocation="http://www.sat.gob.mx/cfd/3 http://www.sat.gob.mx/sifit_internet/cfd/3/cfdv32.xsd"
  xmlns:xsi="http://www.w3.org/2001/XMLSchema-instance" xmlns:cfdi="http://www.sat.gob.mx/cfd/3">
  - <cfdi:Emisor nombre="MARISCOS CAREDI SA DE CV" rfc="MCAI40714DKG6">
    <cfdi:DomicilioFiscal codigoPostal="28219" pais="MEXICO" estado="COLIMA" municipio="MANZANILLO" colonia="OCEANO" noInterior="M-25"
      noExterior="L-7" calle="LEON MARINO"/>
    <cfdi:RegimenFiscal Regimen="PERSONA MORAL"/>
  - <cfdi:Emisor>
    <cfdi:Receptor nombre="INSTITUTO DEL FONDO NACIONAL PARA EL CONSUMO DE LOS TRABAJADORES" rfc="IFN060425C33">
    <cfdi:Domicilio codigoPostal="06760" pais="MEXICO" estado="DISTRITO FEDERAL" municipio="MEXICO" colonia="ROMA SUR" noExterior="452"
      calle="AV. INSURGENTES SUR"/>
  - <cfdi:Receptor>
    <cfdi:Conceptos>
    - <cfdi:Concepto
      <cfdi:Importe importe="318.97" valorUnitario="318.9700" descripcion="CONSUMO RESTAURANTE" noIdentificacion="1" unidad="NO APLICA"
        cantidad="1.0000"/>
    - <cfdi:Impuestos totalImpuestosTrasladados="51.04">
    - <cfdi:Traslados>
    <cfdi:Traslado importe="51.04" tasa="16.00" impuesto="IVA">
    <cfdi:Traslados>
    <cfdi:Impuestos>
    <cfdi:Complemento>
    <Id:TimbreFiscalDigital version="1.0" xsi:schemaLocation="http://www.sat.gob.mx/TimbreFiscalDigital
      http://www.sat.gob.mx/TimbreFiscalDigital/TimbreFiscalDigital.xsd"
      sellosA1="DBsGOr8pBtQZ6/rBaqHCYck4fX7QIHJidVAvurInHyZ/sOC9YgrOAYk3h+zw04ApFhrossPW4l9GAYubYJIGPChrWzZYBN/egbOS/kj
      noCertificadosAT="00001000000203352843"
      selloCFD="b7kLzDXRB695969+rt67Lmg3lFTMsAJCYHJ6N82xw/YLzY+Vj6aMv8lcrRczFmSczP0VkJFZ45XNkxHAGO++73GskaeW/88NG+WD7skw
      FechaTimbrado="2015-09-04T16:56:20" UUID="3863CFCA-98B3-45A4-BFE2-B2B7E77A8F2F"
      xmlns:Id="http://www.sat.gob.mx/TimbreFiscalDigital"/>
    <cfdi:Complemento>
    </cfdi:Comprobante>

```

Karina Garcia Covarrubias

De: fonacot@recepcion.solucionfactible.com
Enviado el: lunes, 21 de septiembre de 2015 01:24 p.m.
Para: Karina Garcia Covarrubias
Asunto: Comprobante 9143 verificado

SECRETARÍA DEL TRABAJO
Y PREVISIÓN SOCIAL

STPS



INSTITUTO
fonacot

- INSTITUTO DEL FONDO NACIONAL PARA EL
CONSUMO DE LOS TRABAJADORES

Resultado de la verificación del comprobante

Comprobante 9143 verificado

9143

El comprobante 9143 se ha recibido exitosamente y cumple con los requisitos fiscales establecidos por el SAT.
Comprobante entregado con éxito.



FOLIO **A5011**
NUMERO DE CERTIFICADO
00001000000203128236

FECHA 03/09/2015 07:22:52 PM

Folio fiscal:
d53ca8a0-df22-4880-a5da-720980f2646a

No de Serie del Certificado del SAT:

00001000000301634628

Fecha y hora de certificación:

03/09/2015 07:22:41 PM

GRUPO SOLANA BEACH COLIMA, S.A. DE C.V.

RÉGIMEN GENERAL DE LEY PERSONAS MORALES

RFC: GSB130118 J69

IGNACIO SADOVAL 1935 A. COL. JARDINES VISTA HERMOSA

COLIMA, COLIMA, MEXICO, CP. 28017

TEL:

INSTITUTO DEL FONDO NACIONAL PARA EL CONSUMO DE LOS TRABAJADORES

IFN060425C53

AV. INSURGENTES SUR 452, COL. ROMA

CP: 06760, DEL. CUAUHTEMOC, MEXICO DF

EXPEDIDO EN: COLIMA, COLIMA

CONSUMO DE ALIMENTOS

SON: DOSCIENTOS CINCUENTA Y SEIS PESOS 66/100 M.N. PESOS

FORMA DE PAGO: EFECTIVO

SUBTOTAL	\$221.26
IVA 16%	\$35.40
Propina	\$0.00
TOTAL	\$256.66

EFFECTOS FISCALES AL PAGO

Sello digital del CFDI:

Mj4D1uL0Y4nzcblGQFpndJGK+z5b5r6g9XlAa4dUvK5+BZ0P+qO16FegIiwZ
FvEhndgA8h2iH4T/nvbyV3AB480NWTJMpohpJ+z1g5TDR7HmhR2qLlSKhUjS
kEqumduxk1 yS14gsefC1Zsy/9K+srRlupaVksIvqfB8LJ8snWwCF=

Sello del SAT:

dIvUOdMw3LlT+JAclUigBpx5LwtkK40i+Y4K71xqQWKRTRelUGS4qV7XLTel
w5t0bzpPnrlpAterqubR9aZluqCakngE8lCfCDqX4hqb8U8eXOV la1sfnIwICl
pPmEvl8aYckIKQWmngbowlYkxle0VbES9pFAvME=

Cadena original del complemento de certificación digital del SAT

11.01653ca8a0-df22-4880-a5da-720980f2646a|2015-09-03T19:22:
f11JM4D1uL0Y4nzcblGQFpndJGK+z5b5r6g9XlAa4dUvK5+8Z0P+qO16Feg
wZFEvEhndgA8h2iH4T/nvbyV3AB480NWTJMpohpJ+z1g5TDR7HmhR2qLlSKhUjS

Este documento es una representación impresa de un CFDI



```

<?xml version="1.0" encoding="UTF-8"?>
<cfdi:Comprobante xsi:schemaLocation="http://www.sat.gob.mx/cfd/3 http://www.sat.gob.mx/sitio_internet/cfd/3/cfdv32.xsd http://www.sat.gob.mx/implocal
http://www.sat.gob.mx/sitio_internet/cfd/implocal/implocal.xsd http://www.sat.gob.mx/detalista http://www.sat.gob.mx/sitio_internet/cfd/detalista/detalista.xsd
http://www.sat.gob.mx/divisas http://www.sat.gob.mx/sitio_internet/cfd/divisas/divisas.xsd http://www.sat.gob.mx/donat
http://www.sat.gob.mx/sitio_internet/cfd/donat/donat.xsd http://www.sat.gob.mx/ceb http://www.sat.gob.mx/sitio_internet/cfd/ceb/ceb.xsd
http://www.sat.gob.mx/ccc http://www.sat.gob.mx/sitio_internet/cfd/ccc/ccc.xsd http://www.sat.gob.mx/nomina
http://www.sat.gob.mx/sitio_internet/cfd/nomina/nominal1.xsd" xmlns:cfdi="http://www.sat.gob.mx/cfd/3" xmlns:detalista="http://www.sat.gob.mx/detalista"
LugarExpedicion="COLIMA,COLIMA" metodoDePago="EFECTIVO" tipoDeComprobante="Ingreso" total="256.66" Moneda="Pesos" TipoCambio="1.00"
descuento="0.00" subTotal="221.26"
certificado="MIDEFICCA4agawIBaGUIMDAwMDEwMDAwMDwMkMjYzYwZDQyKzIhbnVhbnR2qUJmPohp+zLg5TDR7HmHR2qLxSKh
noCertificado="00001000000203128236" formaDePago="Pago en una sola exhibición"
sello="JM4D0LgY4n2cbhGFpJlGK+zb5br6p9XIAa4duYkS+BZ0P+qO16FegwZFEvehagIah2H4T/hybyV3AB480WTJMPohp+zLg5TDR7HmHR2qLxSKh
fecha="2015-09-03T19:22:52" folio="501" serie="A" version="3.2" xmlns:donat="http://www.sat.gob.mx/donat" xmlns:divisas="http://www.sat.gob.mx/divisas"
xmlns:xsi="http://www.w3.org/2001/XMLSchema-instance" xmlns:ceb="http://www.sat.gob.mx/ceb" xmlns:detalista="http://www.sat.gob.mx/detalista"
xmlns:ccc="http://www.sat.gob.mx/ccc" xmlns:nomina="http://www.sat.gob.mx/nomina" xmlns:implocal="http://www.sat.gob.mx/implocal">
- <cfdi:Emisor nombre="GRUPO SOLANA BEACH COLIMA, S.A. DE C.V." rfc="GSBI30118JG9">
  <cfdi:DomicilioFiscal codigoPostal="28017" pais="MEXICO" estado="COLIMA" municipio="COLIMA" localidad="COLIMA" calle="IGNACIO SADOVAL
SADOVAL 1935 A, COL. JARDINES VISTA HERMOSA V/>
  <cfdi:ExpedidoEn codigoPostal="28017" pais="MEXICO" estado="COLIMA" municipio="COLIMA" localidad="COLIMA" calle="IGNACIO SADOVAL
1935 A, COL. JARDINES VISTA HERMOSA V/>
  <cfdi:RegimenFiscal Regimen="RÉGIMEN GENERAL DE LEY PERSONAS MORALES"/>
</cfdi:Emisor>
- <cfdi:Receptor nombre="INSTITUTO DEL FONDO NACIONAL PARA EL CONSUMO DE LOS TRABAJADORES" rfc="IFN060425C53">
  <cfdi:Domicilio codigoPostal="06760" pais="Mexico" estado="MEXICO DF" municipio="DEL CUAUHTEMOC" calle="AV. INSURGENTES SUR 452,
COL. ROMA DEL CUAUHTEMOC,MEXICO DF,Mexico"/>
</cfdi:Receptor>
- <cfdi:Conceptos>
  <cfdi:Concepto
    <cfdi:Impuestos totalImpuestosTrasladados="35.40">
      <cfdi:Traslados importe="35.40" tasa="16" impuesto="IVA"/>
    </cfdi:Traslados>
  </cfdi:Concepto>
</cfdi:Impuestos>
- <cfdi:Complemento>
  <rfid:TimbreFiscalDigital xsi:schemaLocation="http://www.sat.gob.mx/TimbreFiscalDigital
http://www.sat.gob.mx/TimbreFiscalDigital/TimbreFiscalDigital.xsd" version="1.0" xmlns:rfd="http://www.sat.gob.mx/TimbreFiscalDigital"
sellosSAT="dhvwoMw33L-T+JAlcUngBpxSLVhIoK40t+Y4k7lxuqWKRITFeUOGS4gy7XLTelwshBhznJJPhrpIpA.ErtqohBR9aZInqC/ekngE8JCFrCbr
noCertificadosSAT="00001000000301634628"
sellosCFD="JM4D0LgY4n2cbhGFpJlGK+zb5br6p9XIAa4duYkS+BZ0P+qO16FegwZFEvehagIah2H4T/hybyV3AB480WTJMPohp+zLg5TDR7
FechaTimbrado="2015-09-03T19:22:41" UUID="d53ca8a0-d122-4880-a5da-720980f2646a"/>
</rfid:Complemento>
</cfdi:Comprobante>

```

Karina Garcia Covarrubias

De: fonacot@recepcion.solucionfactible.com
Enviado el: lunes, 21 de septiembre de 2015 01:27 p.m.
Para: Karina Garcia Covarrubias
Asunto: Comprobante A5011 verificado



INSTITUTO DEL FONDO NACIONAL PARA EL
CONSUMO DE LOS TRABAJADORES

Resultado de la verificación del comprobante

Comprobante A5011 verificado

A5011

El comprobante A5011 se ha recibido exitosamente y cumple con los requisitos fiscales establecidos por el SAT.
Comprobante entregado con éxito.



22 DE SEPTIEMBRE 2015
SUC. ABASTOS 0278
PLAZA GUADALUPE, JAL.

PAGO SERVICIOS
INFORMACOT MEXICO D.F. 0447
REFERENCIA: 8111504010182000070918

DOCUMENTOS	NO DE CUENTA	CUENTA NO	IMPORTE
BAJOS			\$ 0.00
TOTAL DE DOCUMENTOS:			\$ 260.83
EFFECTIVO:			\$ 0.00
TOTAL:			\$ 260.83
COMISION (MN):			\$ 0.00
IVA (MN):			\$ 0.00

SEC. 5922557
5018960 13:11:37 70P0

ESTE DOCUMENTO SERA VALIDO CUANDO CONTIENGA EL SELLO Y FIRMA DEL CAJERO RECEPTOR. LOS DOCUMENTOS DE OTROS BANCOS SE RECONOCEN SI Y SOLO SI QUEDAN SUJETOS A VERIFICACION POSTERIOR CON RESPECTO A SU IMPORTE Y SU RECEPCION TAMBIEN SE SUJETA A QUE CUMPLAN CON LOS REQUISITOS PARA SU PRESENTACION EN LA CAMARA DE COMPENSACION ELECTRONICA.

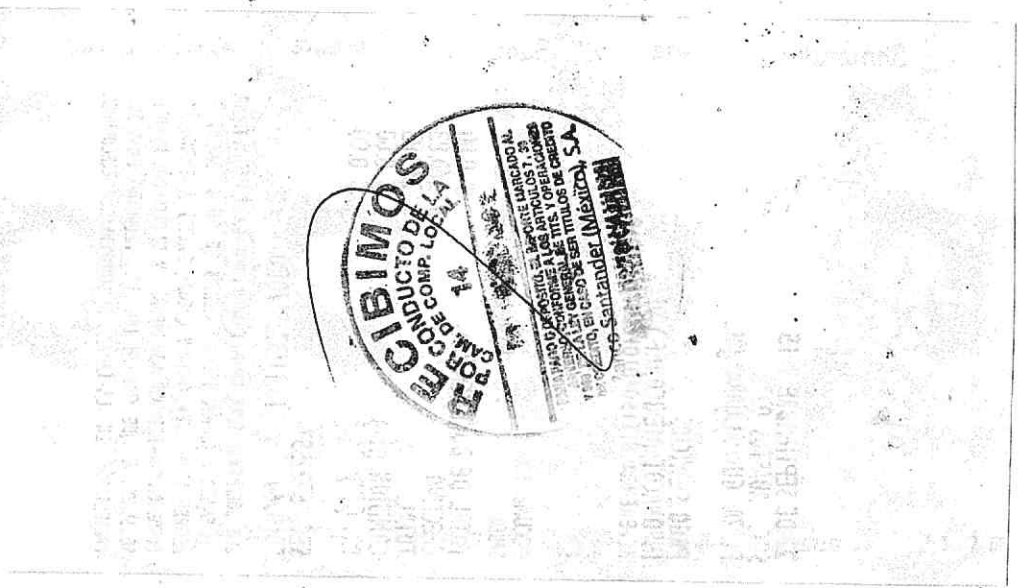
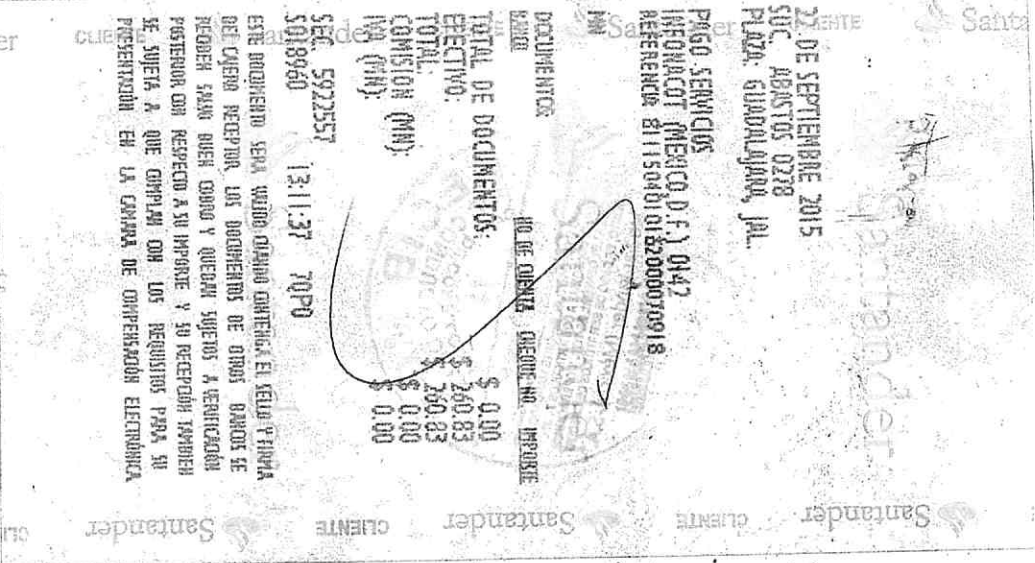

INSTITUTO DEL FONDO NACIONAL PARA EL CONSUMO DE LOS TRABAJADORES

FICHA REFERENCIADA PARA PAGOS BANCARIO DE OTROS INGRESOS

Insurgentes Sur No. 452 piso 2 Col. Roma sur C.P. 06760 Delegación Cuauhtémoc México

STPS
SECRETARÍA DE SALUD
Y TRABAJO EN MÉXICO



LUGAR Y FECHA DE EXPEDICIÓN

MÉXICO D.F. A

22/09/2015

NOTA PROPÓSITO

OTRAS RECUPERACIONES EN CAJA

SUCURSAL DE PAGO

35 GUADALAJARA

CONCEPTO

15040101 GASTOS A COMPROBAR - GASTOS Y COMISIONES

GAFETE

6200

NOMBRE

VERÓNICA GUADALUPE MOCTEZUMA PÉREZ

CLAVE

67 OTROS CONCEPTOS

DETALLE

DEV COM 1702 A MANZANILLO COLIMA

IMPORTE APLICABLES

IMPORTE DE IVA	\$ 0.00	IMPORTE COMISIÓN	\$ 0.00	INTERESES MORATORIOS	\$ 0.00
INTERÉS A DEVENGAR	\$ 0.00	IVA COMISIÓN	\$ 0.00	IVA INT. MORATORIOS	\$ 0.00
IMPORTE CHEQUE	\$ 0.00	IMPORTE MULTA	\$ 0.00	GASTOS DE COBRANZA	\$ 0.00
				IVA GTOS. DE COBRANZA	\$ 0.00

IMPORTE TOTAL:

\$ 260.83

FECHA LÍMITE DE PAGO:

22/09/2015

REFERENCIA BANCARIA Y/O CÓDIGO DE

8111504010162000070918

Puede realizar su pago a través de las sucursales bancarias para los siguientes servicios de cobranza referenciada:

SANTANDER 0142 BANORTE 4102 SCOTTABANK 2553 HSBC 6775 BANAMEX 8175-01 BBVA BANCOMER 1260766