

**STPS**

SECRETARÍA DEL TRABAJO  
Y PREVISIÓN SOCIAL



INSTITUTO  
**fona**cot

## Informe de Comisión Oficial

Para la justificación de viáticos y pasajes.

Dirección Regional: **CENTRO**

Fecha Informe: **06/11/2018**

Nombre: **Gerardo Benjamín Domínguez Delgado**   Gafete: **6133**

Viaje: **2073**

Periodo del viaje: **29/10/2018 al 02/11/2018**   Destino: **PUEBLA**

### Acciones realizadas:

**-PROMOCIÓN EN DIVERSOS CENTROS DE TRABAJO PARA LA "CARAVANA FONACOT PUEBLA 2018"**

### Resultados:

- SE LOGRO COLOCAR CARTEL PROMOCIONAL EN 3 RUTAS PÚBLICAS, 75, 75ª, Y LA 10 CON UN TOTAL DE 180 CAMIONES.
- LOGRÉ PLATICAR DIRECTAMENTE CON EL SECRETARIO GENERAL Y SECRETARIO DE EDUCACIÓN Y PRENSA DEL SINDICATO INDEPENDIENTES DE TRABAJADORES DE V.W. DE MÉXICO, C. REY DAVID GARCÍA AVENDAÑO Y MARIANO BUENO SÁNCHEZ; LOGRANDO LA AUTORIZACIÓN PARA LA COLOCACIÓN EN 130 AUTOBUSES QUE TRANSPORTAN A MÁS DE 7000 TRABAJADORES DE LA PLANTA.
- LOGRÉ LA NEGOCIACIÓN POR SEGUNDO AÑO CONSECUTIVO, CON LA EMPRESA "SETTEPI" QUE TRANSPORTA A MÁS DE 5000 TRABAJADORES DEL PARQUE INDUSTRIAL "FINSA" COLOCAR CARTE INFORMATIVO EN 110 DE SUS AUTOBUSES.
- VOLANTEO EN MÁS DE 10 GRANDES EMPRESAS DE GRAN IMPORTANCIA EN LA ZONA INDUSTRIAL
- REUNIÓN CON LA DELEGADA FEDERAL DE LA "STPS" L.E.C. CECILIA DOGER AMADOR, PARA SOLICITAR EL APOYO DE LOS MEDIOS DISPONIBLES PARA LA DIFUSIÓN DE LA CARAVANA, ASÍ CÓMO PARA EL DÍA DEL EVENTO, POR SU CONDUCTO Y OMO CABEZA DE SECTOR, CONVOQUE A LOS MEDIOS DE COMUNICACIÓN.

### Contribuciones al INFONACOT:

**-LOGRAR LA MAYOR PROMOCIÓN POSIBLE, PARA EL CUMPLIMIENTO DE LA META PROPUESTA PARA LA "CARAVANA FONACOT PUEBLA 2018"**

### Conclusiones:

**SE ANEXA EVIDENCIA FOTOGRAFICA DE ALGUNAS ACCIONES DE PROMOCIÓN.**

Atentamente,

**Lic. Gerardo B. Domínguez Delgado**  
**Director Comercial Regional Centro**

STPS  
SECRETARÍA DEL TRABAJO  
Y PREVISIÓN SOCIAL



INSTITUTO  
**fonafoot**

**PROMOCION CARAVANA**

**PUEBBLA 2018**

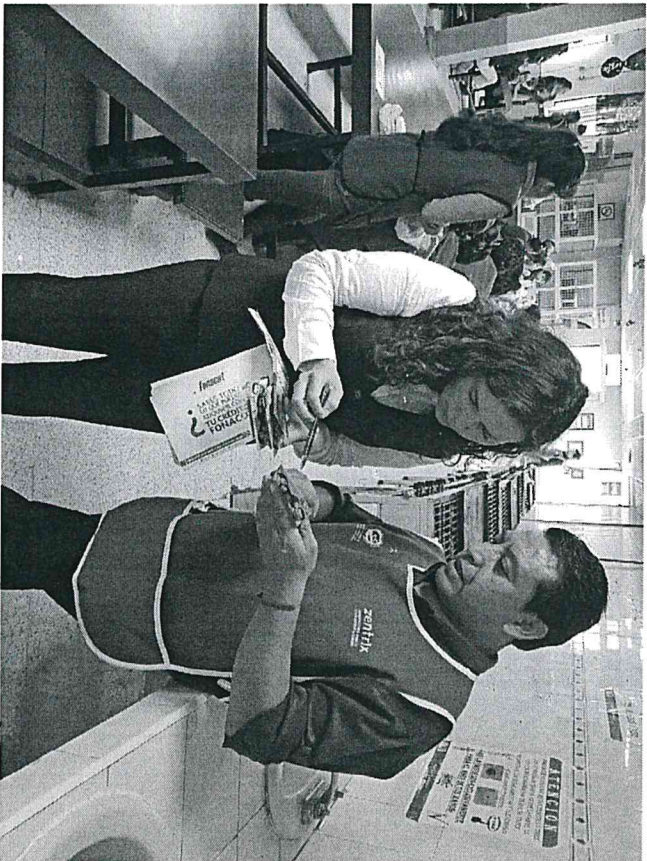

CT ZENTRIX

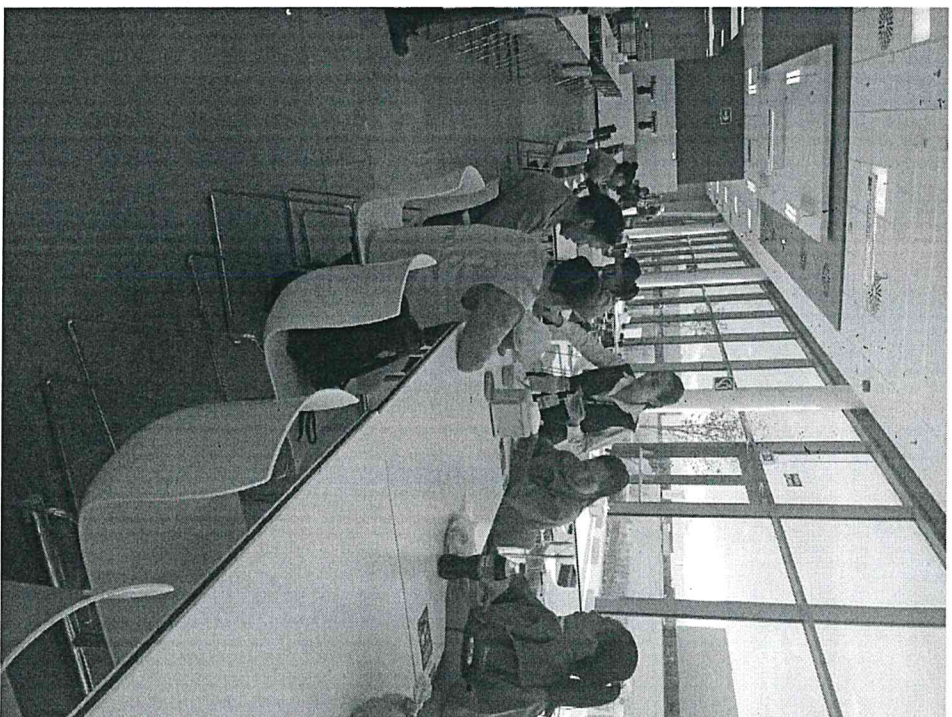

CT AUDI



STPS  
SECRETARÍA DEL TRABAJO  
Y PREVISIÓN SOCIAL



INSTITUTO  
**Fonagot**

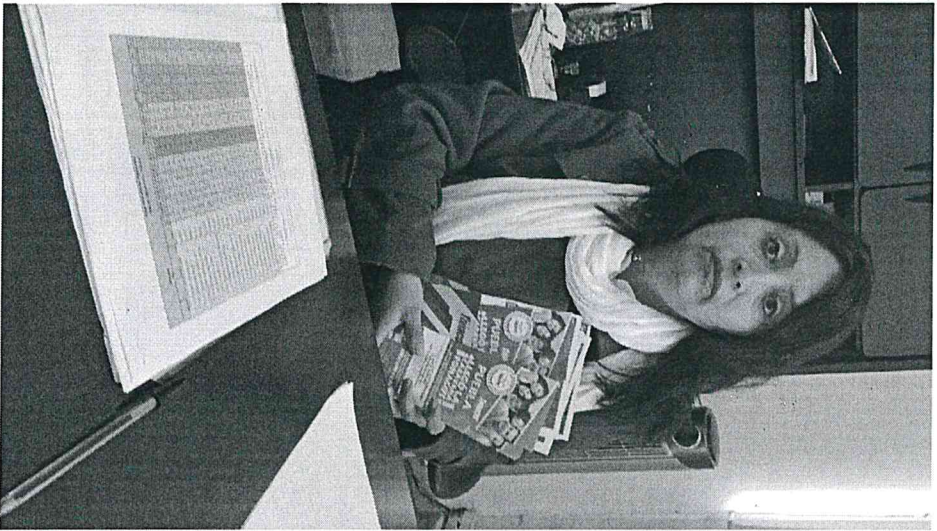

Personal R.H. Benteler

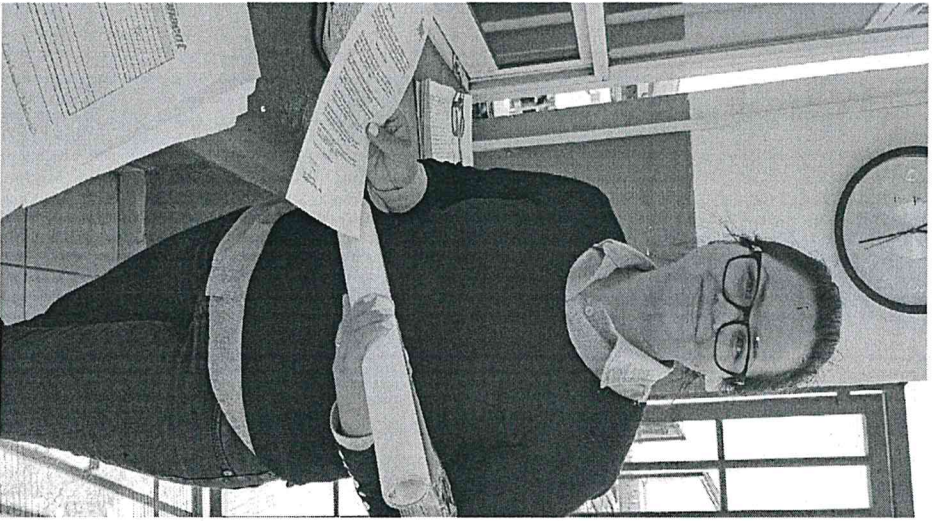

Volanteo afuera de la empresa. Cambio de turno.



**Platica  
informativa  
invitando a la  
caravana**

**Area R.H.  
Grupo  
Industrial la  
Italiana.**



**STPS**  
SECRETARIA DEL TRABAJO  
Y PREVISION SOCIAL



**INSTRUMENTO**  
**Fonagot**

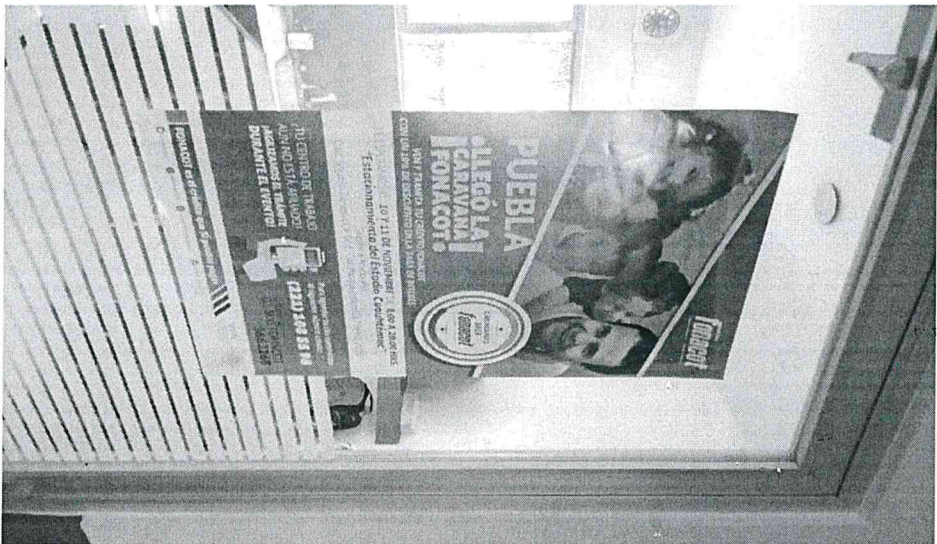
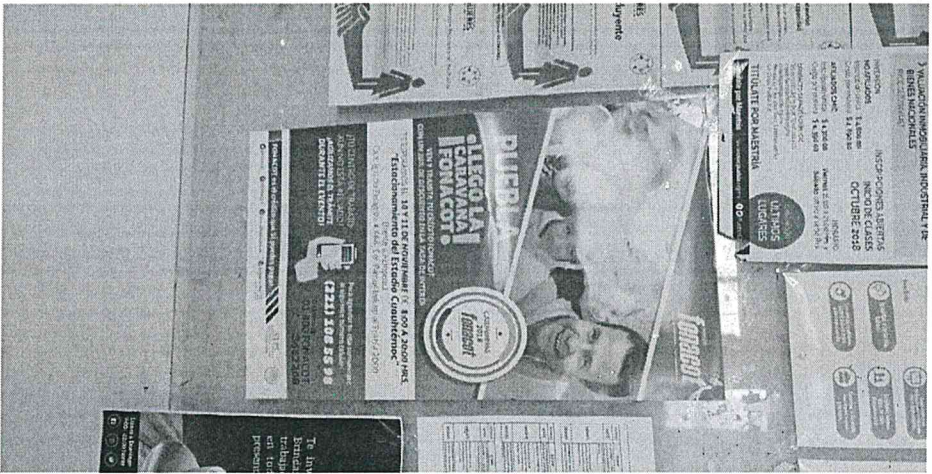

STPS  
SECRETARÍA DEL TRABAJO  
Y PREVISIÓN SOCIAL



INSTITUTO  
**FONACOT**



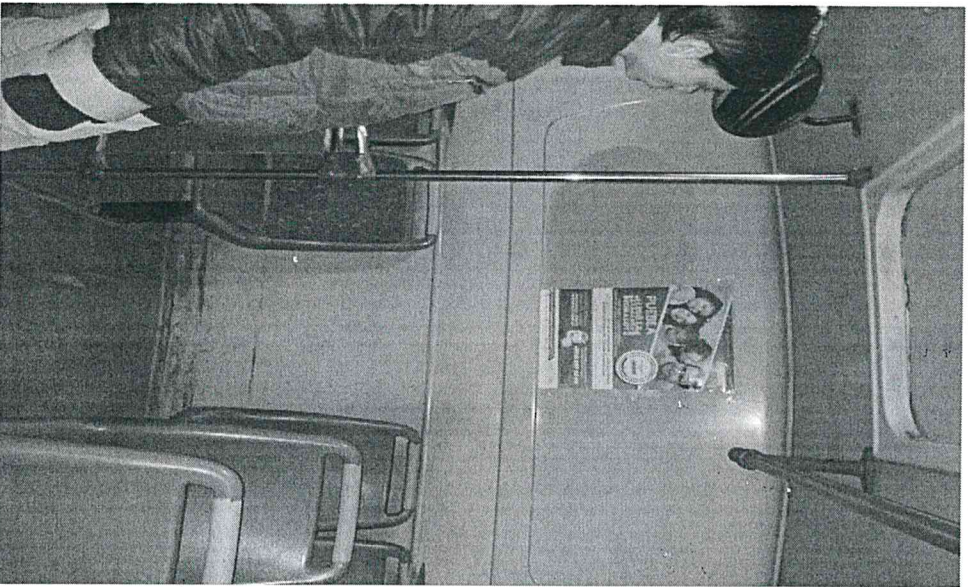

## CAMIONES DE RUTA LOCALES.

STPS  
SECRETARÍA DEL TRABAJO  
Y PREVISIÓN SOCIAL



Instituto  
**Fonacot**



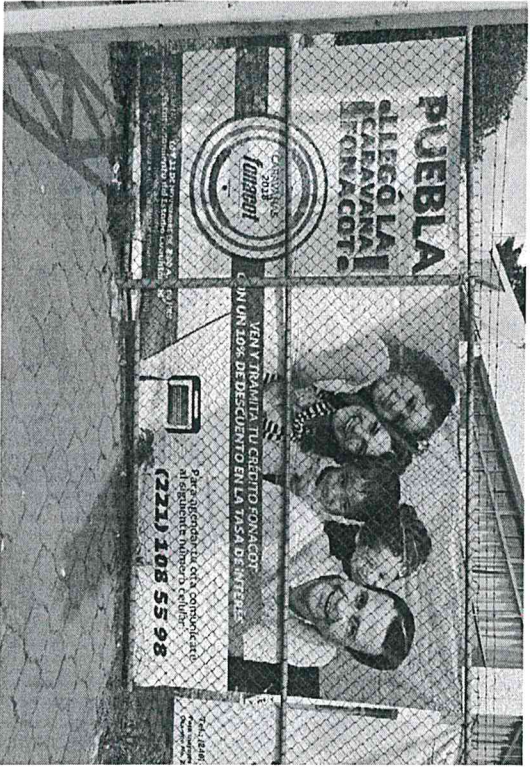

STPS  
SECRETARÍA DEL TRABAJO  
Y PREVISIÓN SOCIAL



INSTITUTO  
**FONACOT**



**VISTAS A CENTROS DE TRABAJO**

STPS SECRETARÍA DEL TRABAJO Y PREVISIÓN SOCIAL

**FONAGOT**

Fecha: 11/09/18 Número de Asistencia: \_\_\_\_\_  
 Representante Legal: Nirco Polici  
 Registro Patronal: \_\_\_\_\_  
 Dirección: \_\_\_\_\_  
 Email: \_\_\_\_\_

No. Trabajadores: \_\_\_\_\_  
 Colonia: \_\_\_\_\_  
 Teléfono: \_\_\_\_\_

**CONTRIBUTIVOS ESTABLECIDOS CON EL CENTRO DE TRABAJO:**  
 PLATA CAL DE ORIENTACION Y PROMOCION: 180  
 MODULO DE ATENCION PERSONALIZADA: 1000  
 SOLAMENTE: 1000  
 OTRO (ESPECIFICAR): Salvador centro  
600 materia Urgencia  
1000 materia Urgencia  
1000 materia Urgencia

**RECUTIVO FONAGOT:** Nombre: Alvaro Pinol Género: 7394  
 ECUTIVO DEL CENTRO DE TRABAJO: Nombre: Valeria Perez S Puesto: Asesora  
 LLO DE LA EMPRESA: Asesora

**NBA**  
 NÚMERO DE IDENTIFICACION  
 Calle: Veracruz y Av. de la Industria  
 P.O. Box: 10000, San Juan, P.R. 00901  
 Tel: (787) 754-1100  
 Fax: (787) 754-1101

Reporte de Asistencia  
 Mapa Gráfica Quito, Ecuador  
**RE: CARAVANA FONAGOT PUEBLA**  
 Lk: Luis Victoria

De antemano agradecemos su puntual asistencia.

En seguimiento al correo que antecede, le informo de nuestra propuesta de horarios y lugares para las pláticas que llevarán a cabo el día 31 de Octubre del actual.

Horario	Lugar	Domicilio	Participantes por sala
10:30 - 10:40 hrs.	San Manuel	Río Grijalva No. 5312, San Manuel, Puebla.	45
11:30 - 12:00 hrs.	San Manuel	P.O. Grijalva No. 5312, San Manuel, Puebla.	45
12:40 - 13:10 hrs.	Piñax del S01	Av. Oriente 2000 local 34 y 42 Col. Acazote Centro Comercial Francazi, Puebla	20
13:30 - 14:00 hrs.	Piñax del S01	Av. Oriente 2000 local 38 y 42 Col. Acazote Centro Comercial Francazi, Puebla.	20

A reserva de su mejor opinión y experiencia, consideramos en nuestra propuesta, la impartición de su plática en uno de nuestros módulos de mayor concentración de colaboradores, que se encuentra en Piñax del S01 (Centro Comercial Francazi a 20 minutos de nuestra oficinas centrales).

Atmpergen de lo anterior y con el fin de acordar los tiempos, minutos, entre cada sesión, que posibilidad existe de que inicien un módulo de servicios múltiples?

Quedaré atenta a su respuesta para coordinar las acciones y espacios a reservar, con el área correspondiente.

Saludos.

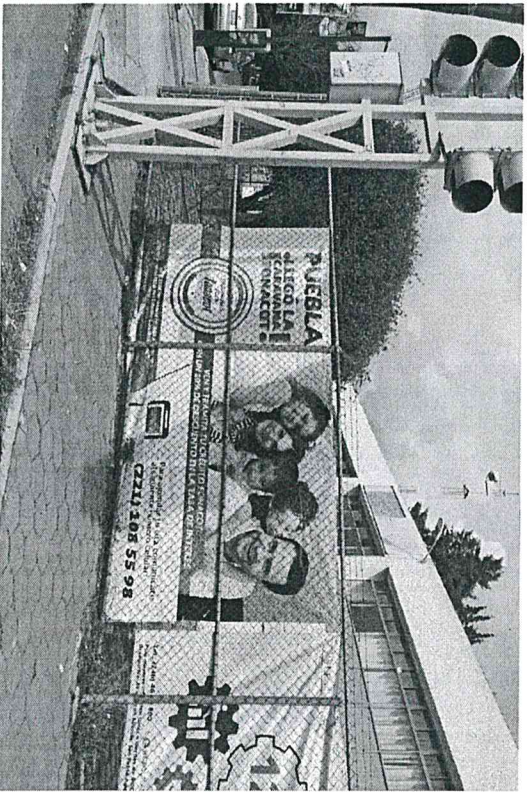

# SETTEPI, 130 AUTOBUSES, PARQUE

## FINSA

