

Informe de Comisión Oficial

Para la justificación de viáticos y pasajes.

Dirección Regional: **CENTRO**

Fecha Informe: **03/04/2017**

Nombre: **Gerardo Benjamín Domínguez Delgado** Gafete: **6133**

Viaje: **1519**

Periodo del viaje: **29/03/2017 al 02/04/2017** Destino: **TOLUCA**

Acciones realizadas:

- PROMOCIÓN "CARAVANA TOLUCA 2017" (SE ANEXA CARPETA DE ACCIONES E INFORME)
- PREPARACION DE EVENTO "CARAVANA TOLUCA 2017"

Resultados:

- COLOCACIÓN DE 444 CRÉDITOS QUE REPRESENTARON 9.10 MDP

Contribuciones al INFONACOT:

- PROMOCION Y DIFUSIÓN DEL CRÉDITO FONACOT EN EVENTOS MASIVOS DENOMINADOS "CARAVANA FONACOT 2017"

Conclusiones:

- LOGRAMOS TENER UNA AFLUENCIA EN LOS DÍAS 1 Y 2 DE ABRIL POR MÁS DE 700 PERSONAS, LOGRANDO UNA COLOCACIÓN DE 444 CRÉDITOS Y 9.1 MDP (SE ANEXA CARPETA DE ACCIONES)

Atentamente,

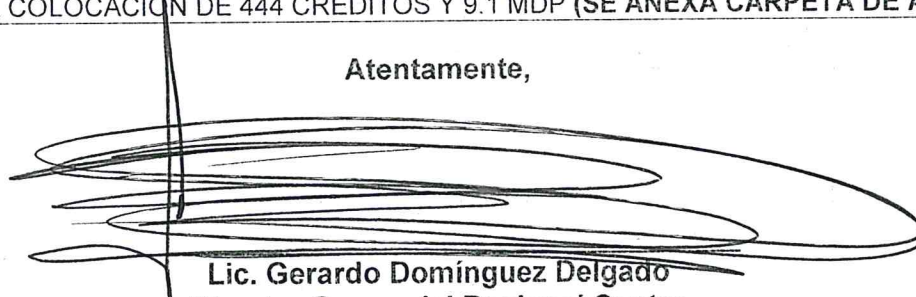

Lic. Gerardo Domínguez Delgado
Director Comercial Regional Centro

MÉXICO

GOBIERNO DE LA REPÚBLICA

**ACCIONES CARAVANA
TOLUCA 2017**

INSTITUTO
fompaot

01 y 02 Abril de 2017



ACTIVIDADES

- **Pláticas** Con autoridades y dirigencias de: CTM, CROC, CANACYNTRA, CANACO, COPARMEX, CONCAEM, Parque Toluca 2000, Exportec, y CTS del Apartado A.
- **Entrevistas en Medios:** Entrevistas de radio en: "La Oferta del Día"; "Enfoque Laboral de Ley"; "Contracorriente"; Crystal 93.3 F.M.; Conferencia de Prensa con Medios Electrónicos y Escritos (Televisa Toluca, TV Azteca Toluca, Radio Capital, Grupo ACIR, Ultra Radio; Diario Capital, El Sol de Toluca, 8 Columnas, Impulso, Puntual, Milenio, Agencia de noticias MTV y Fotonoticias), entre otros. Entrevistas de Televisión en Megacable Noticias, T.V. Capital y El Informante.
- **Envío de Correos Masivos a CT:** Se enviaron a los 701 Centros de Trabajo Activos; 1,127 Centros en Estatus 30; 43 Cámaras y Organizaciones afiliadas a la Dirección General del Trabajo; 93 centrales obreras del Estado de México vinculadas a la Dirección General de la Previsión Social del Gobierno del Estado de México; apoyo con las Direcciones de la Región Metropolitana para promover la Caravana con las empresas ubicadas en los municipios de su jurisdicción.
- **Correos-Invitación personalizados:** Nos apoyamos con las Administraciones de los 12 Parques Industriales y con los Gerentes de Recursos Humanos de los 701 CTS en estatus 1, solicitando su apoyo para hacer llegar la invitación y promocionales a los trabajadores de sus empresas.
- **Correos-Afiliación personalizados:** Se especificaron los requisitos para afiliación de Centros de Trabajo en Estatus 30 y se les exhortó a concluir sus trámites de afiliación.

ACTIVIDADES

- **Lonas:** Colocación de 39 lonas en Parques y Centros de Trabajo que así lo permitieron.
- **Citas** vía Call Center/ (80) En Oficina. (200 citados).
- **Banners en paginas oficiales de Cámaras, asociaciones y empresas.** Se solicitó apoyo del Gobierno del Estado para promover la imagen de la Caravana en el Correo Institucional. Asimismo, se posteó el promocional de la Caravana en la web de la Secretaría del Trabajo.
- **Difusión del evento en redes sociales;** Con el apoyo de la Dirección General de Comunicación Social de H. Ayuntamiento de Toluca, DIF Estado de México, Delegación Federal del Trabajo y Delegación Federal de Economía, se posteó nuestro promocional digital en sus Redes Sociales, Facebook y Twitter, respectivamente.
- **Autoridades y Líderes que Asistieron.**
 - Lic. Marco Antonio Mendez Sosa; Encargado de la Dirección General de Trabajo
 - Lic. Gabriela Reza Gonzalez; Dirección General de la Previsión Social.
 - Lic. Juan Manuel Martínez Nava; Delegado Federal de la STPS
 - Lic. Ana Luisa Servin Cardenas; Gerente Regional de Telecomunicaciones en Edomex

ACTIVIDADES

Lic. Francisco Salgado Romero, Delegado Federal del Infonavit.

Lic. Fernando Alvear Maldonado; Delegado Federal de Relaciones Exteriores.

Lic. Francisco Vega Rodríguez; Enlace de Comunicación Social de Presidencia Rep.

Lic. Norma Patricia García Flores, Confederación de Trabajadores de México.

Arq. Ariel Rodríguez Polo, Presidente de la CANACINTRA.

- **Volanteo:** Se entregaron volantes y posters en CTS y Administraciones de Parques (físicos y electrónicos). Parque Industrial El Coecillo, Parque Industrial Exportec I, Parque Industrial Exportec II, Parque Industrial San Antonio Buenavista, Parque Industrial Toluca, Parque Industrial Toluca 2000, Corredor Industrial Lerma, Parque Industrial Cerrillo I, Parque Industrial Cerrillo II, Parque Industrial Lerma, Parque Industrial Atlacomulco, y Parque Industrial Santa Bárbara. Asimismo colocamos volantes en carros en estacionamientos de empresas y Centros Comerciales circundantes.

- **Invitación de Medios a inauguración de evento.** Se solicitó apoyo al Enlace de Comunicación Social de la Presidencia de la República, Lic. Francisco Vega Rodríguez, además de haber hecho la invitación directa a los medios de comunicación que participaron en la Conferencia de Prensa.

Actividades para el Evento

- Asignación roles y funciones previo a inicio del Evento.
- Determinar los módulos que atenderán citados (trabajadores con SMS y turnos).
- Plática previa con el personal antes de iniciar el evento para conocer los roles (Dónde imprimen, entrega de obsequios, otros)
- El filtro. (Revisar Documentación para no hacer esperar al trabajador y agendarlo para el otro día)
- Revisar funcionamiento de equipo de impresión y computo.
- Recepción de invitados.
- Acto de inauguración.
- Recorrido.
- Atención de medios.

COLOCACIÓN DE LONAS

- 1.-TIA ROSA
- 2.-LAMITUBO OCOYOACAC
- 3.-LAS CERVEZAS MODELO DEL ESTADO DE MEXICO
- 4.-GRUPO IND. MIRO
- 5.- ITAC
- 6.-ITAC NOS AYUDARA A COLOCARLAS DENTRO DEL PARQUE IND.
- 7.-KIOSCO DEL CENTRO DEL MUNICIPIO DE SANTIAGO TIANGUISTENCO.
- 8.- CONFECCIONES IXTLAHUACA
- 9.- TRANSDRIZA
- 10.-COOPPER STANDARTD
- 11.- LA CROC

COLOCACIÓN DE LONAS

- 12.-EXPORTEC I Y II
- 13.-PARQUE INDUSTRIAL CERRILLO
- 14.-PARQUE TOLUCA 2000
- 15.-CTM
- 16.- CANACINTRA
- 17.-ZINANCANTEPEC.
- 18.-PRESIDENCIA DEL MUNICIPIO DE SAN MATEO ATENCO .
- 19.- VIALIDAD LAS TORRES
- 20.- VIALIDAD COLON
- 21.- VIALIDAD SANTA ANA TEPALTITLAN
- 22.- CALIXTLAHUACA

COLOCACIÓN DE LONAS

- 23.-PRESIDENCIA MUNICIPIO DE OTZOLETEPC
- 24.-BOMBA DE SANTIAGO TIANGUISTENCO POR HABERS
- 25.-LERMA "ESQUINA" ABARCA TUPPERWARE, KIRIU, MAHLE Y VIBRA COUSTIC
- 26.-PARQUE INDUSTRIAL CERRILLO II
- 27.- VIDRIO FORMAS "LERMA"
- 28.-VIALIDAD LAS PARTIDAS , ABARCA EMPRESA KOMATSU Y ZONA DE BANCOS
- 29.-PARQUE INDUSTRIAL LA BOMBA EN LERMA.
- 30.- VIALIDAD LATERAL PASEO TOLLOCAN, ESQ. PARQUE IND. DOÑA ROSA
- 31.- FRENTE A EMPRESA "ADIENT" PARQUE DOÑA ROSA"
- 32.- ULTRA INDUSTRIAL
- 33.- DENTRO DE CT HITCHINER

COLOCACIÓN DE LONAS

- 34.- VIALIDAD AV DE LAS PARTIDAS EN LERMA ESQUINA CON CT "FUGRA"
- 35.- PLAZA FRAY ANDRES DE CASTRO
- 36.- FEDERACION DE TRABAJADORES EDO MEX.
- 37.- CENTRO DE TRABAJO "BOOMERANG"
- 38.- CROC.
- 39 .- DIRECCIÓN ESTATAL.



PROMOCIÓN (LONAS)

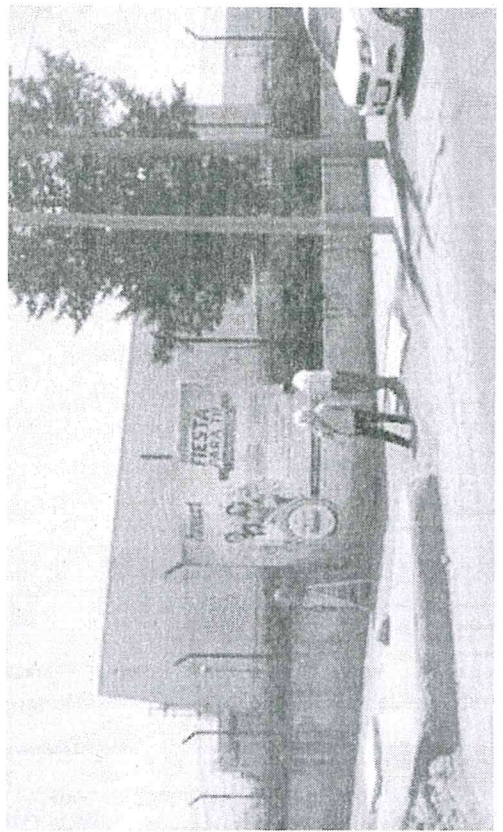
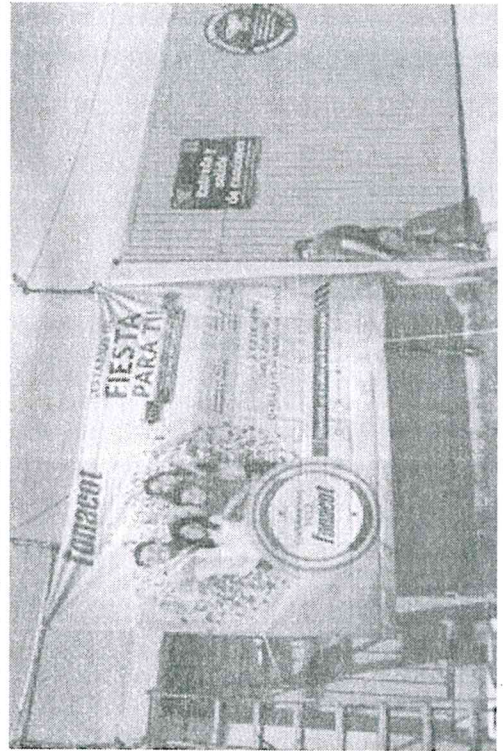
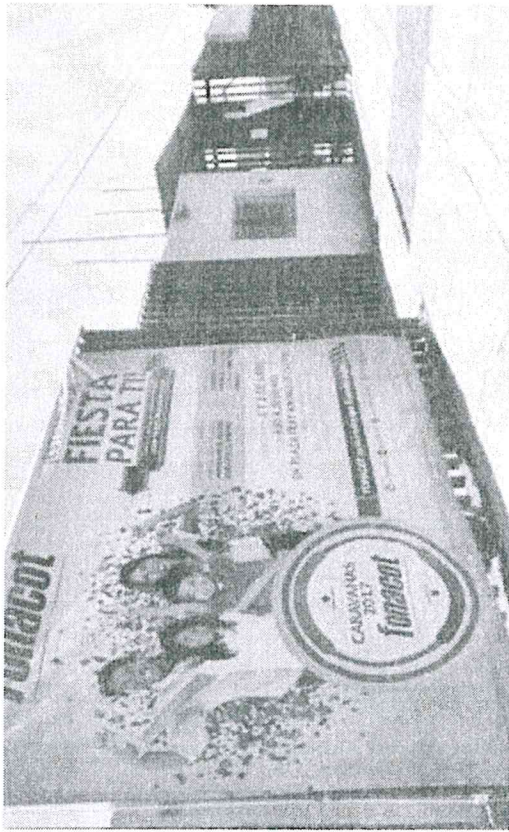
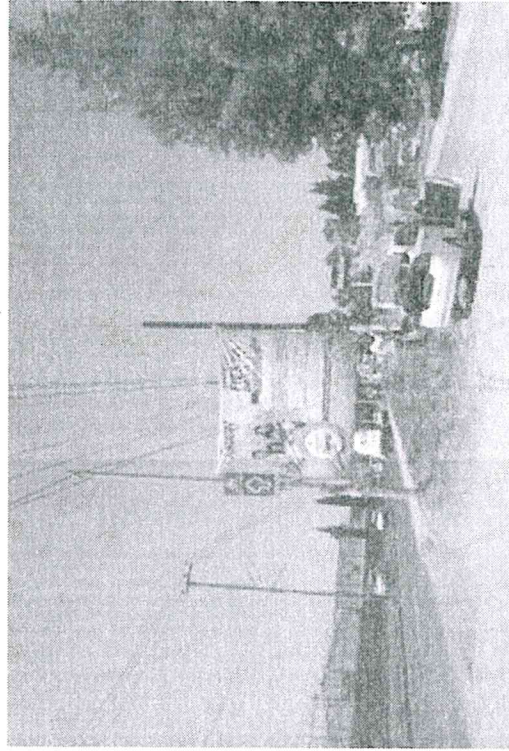

www.infonacot.gob.mx

INSTRITO
Fonacot

MÉXICO
GOBIERNO FEDERAL

PROMOCIÓN (POSTERS)

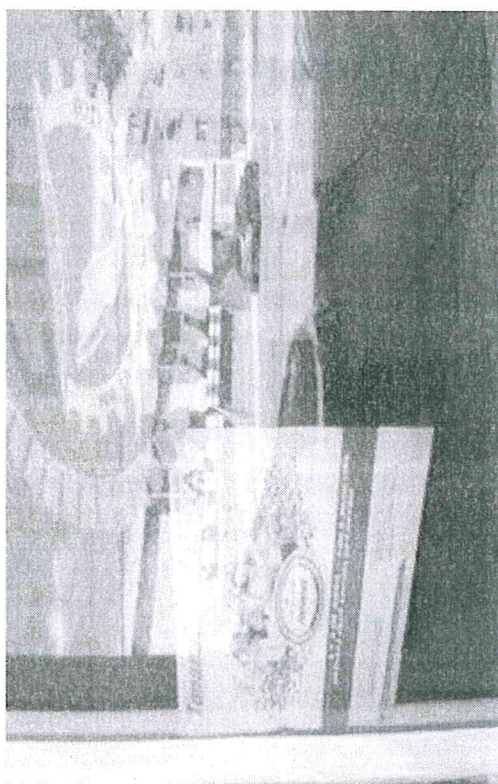

PROMOCIÓN (VOLANTEO Y PLATICAS)

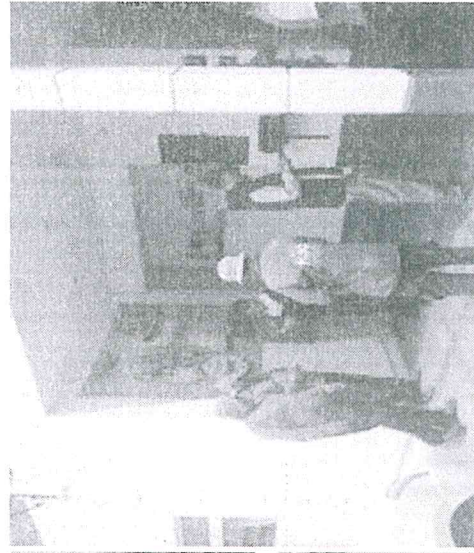
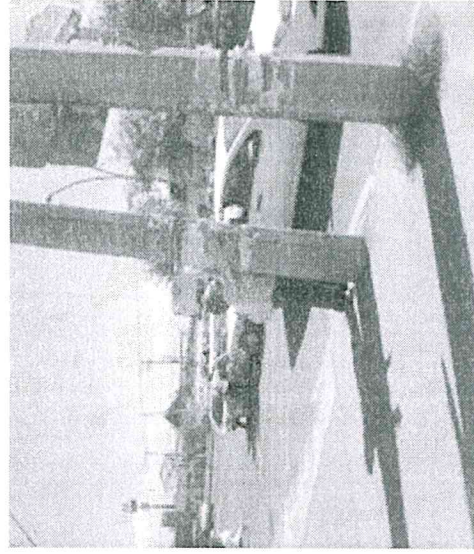

PROMOCIÓN (VOLANTEO)



RUEDA DE PRENSA CON 20 MEDIOS EN LA DIRECCIÓN ESTATAL TOLUCA



PROMOCIÓN EN MEDIOS



LOGÍSTICA DEL EVENTO

Contamos con una Plantilla de 41 personas para participar en la CARAVANA; las cuales se distribuyeron de la siguiente manera:

- **FILTRO:** Miguel Ayala (Coordinador y 2 Analistas) Alexis Daniel y María de Lourdes López.

ACTIVIDADES

1. Si el trabajador presenta adeudos o no.
2. Revisarán que la documentación este completa y vigente, incluyendo la Certificación de CT.

COORDINACIÓN DE VENTANILLAS: CP. Francisco Pastrana y Liliana Domínguez.
(1 coordinador por cada 15 módulos)

- **VENTANILLAS:** 30 Analistas de crédito.
- Modulo 1 al 15 para atención de **No Citados**.
- Módulos 16 al 17 Rechazos de Mesa.
- Modulo 18 Afiliaciones.
- Modulo 19 al 30 para **Citados**.

LOGÍSTICA DEL EVENTO

1. Rosa María Villegas; 2. Martha Patricia Ponce; 3. Raúl Escutia; 4. Nallely Carmona; 5. Anais Colín; 6. Pilar Olvera; 7. Carlos Carrillo; 8. Micaela Gaspar; 9. Lilia Reza; 10. Silvia Trejo; 11. Malu Valdes; 12. Mayra Bermúdez; 13. Mauricio Garcia; 14. Carolina Trueba; 15. Sergio Balbuena; 16. Delfina Ordaz; 17. Consuelo Cano; 18. Aida Valdes; 19. Agustín Cuevas; 20. Néstor Morales; 21. Felipe Zepeda; 22. Marco Nuñez; 23. Guillermo Bailón; 24. Cesar Muñoz; 25. Martin Rolando; 26. Edgar Gonzalez; 27. Brenda Aranda; 28. Lourdes Alba; 29. Jorge Lara; 30. Omar Bedolla

- **CONTROL DOCUMENTAL.** Se encargara Izael Ramirez, y 2 analistas; Juan Andrés Velazquez y Mario Adrian Fragua.
- **PERSONAL DE ASISTENCIA:** 3 Analistas; Minerva Aranda; Rosalía Aranda Alejandro Álvarez, Personal de Servicio social; Armando.
- **DESDE OFICINA:** Tendremos el servicio de un Pre filtro.
- **SUPERVISION GENERAL DE LOGISTICA:** Juan Jose Hernandez, Laura Conde, Luis Victoria, Gerardo Domínguez, Cesar Ovalle, Alejandro Sardaneta.