



Razón social: COMPAÑIA HOTELERA LUCERNA S.A. DE C.V.
 Calle: PASEO TRIUNFO DE LA REPUBLICA Num. Ext.: 3976
 Num. Int.: Colonia: COL. PARTIDO ROMERO
 Localidad: JUAREZ Municipio: JUAREZ
 Estado: CHIHUAHUA C.P.: 32030
 País: MEXICO R.F.C.: HLU890901H49

Num. de Certificado

00001000000202144492

Fecha de Emisión

2016/03/02 08:45:16

Num. de Certificado SAT

00001000000202693892

Folio (UUID)

df45bf46-f093-4f5a-acaf-467eb08e68a2

Fecha de Certificación del CFDI

2016-03-02T09:44:53

Lugar de emisión: Hotel Lucerna Cd. Juarez. Paseo Triunfo de la Rep
 3976. Partido Romero. Cd. Juarez, Chihuahua. México C.P. 32030
 Tel. (656) 629 9900

DATOS DEL CLIENTE

RFC: IFN060425C53

Razón Social : INSTITUTO DEL FONDO NACIONAL PARA EL CONSUMO DE LOS TRABAJADORES

Dirección: INSURGENTES SUR NO 452

DELEGACION CUAUHEMOC

Colonia: COL ROMA

C.P.: 06760

Municipio: MEXICO

CIUDAD: MEXICO

EDO: DISTRITO FEDERAL

País: MEXICO

Nombre : QUIRARTE FERNANDEZ, ERICK GUIL

Estancia: 20160301 a 20160302

Folio: 210141

Ext: 0

REFERENCIA: 152642

Forma de pago: T. CREDITO V

Habitación: 417

Cajero: RP1

Num. de cuenta: 8262

Reservación: 1 267646

1

Régimen: REGIMEN GENERAL DE LEY PERSONAS MORALES

PRODUCTOS Y SERVICIOS

| PARTIDA | CANTIDAD | UNI. MED. | DESCRIPCION | PRECIO UNITARIO | IMPORTE |
|---------|----------|-----------|-------------------------------|-----------------|---------|
| 0001 | 1 | | NO APLICA RENTA DE HABITACION | 140.00 | 140.00 |
| 0002 | 1 | | NO APLICA RENTA DE HABITACION | 760.00 | 760.00 |



Este Documento es una Representación Impresa de un CFDI

****PAGO EN UNA SOLA EXHIBICION****

Tipo de cambio 17.6
 SUBTOTAL : 900.00
 ISH: 23.71
 IVA: 144.00
 TOTAL FACTURA: 1,067.71
 OTROS CARGOS : 0.00
 SERVICIOS: 0.00
 IMPORTE A PAGAR: 1,067.71
 TOTAL DLS: 60.67

Sello Digital del Emisor:

*** UN MIL SESENTA Y SIETE PESOS 71/100 M.N. ***

jp8Fc1AimMyYnmJTj9cmW1CipH+Uivt1ePYSm6q/q+07mDoleXOYJn0iuiIa6NFBxOxho6nB8WNew8sU5CSX1aUq6Y+485hlmHUQAGyh977
 sRA26Eozg8NSF1XswSM7IYuoUP5Y/VcscELI07duOO5G7g/s1iTnKaaNXMWYwp7I=

Cadena Original del Complemento de Certificación Digital del SAT

||1.0|df45bf46-f093-4f5a-acaf-467eb08e68a2|2016-03-02T09:44:53|jp8Fc1AimMyYnmJTj9cmW1CipH+Uivt1ePYSm6q/q+07mDoleXOYJn0iui
 Ia6NFBxOxho6nB8WNew8sU5CSX1aUq6Y+485hlmHUQAGyh977sRA26Eozg8NSF1XswSM7IYuoUP5Y/VcscELI07duOO5G7g/s1iTnKaaNX
 MWYwp7I=[00001000000202693892]|

Sello Digital del SAT:

NFc2qznSMZEH+6HWhMS78dd16TU8vRiUDKENqlyXgizOnD6UfFd7yOxIUPBlyViUhmPdXQDpFx4XDq2//bYWEWSB12U5k/CleU+ol+y2uF
 CsJ6e8VnEWN27s1387NyOOpljvT7IU4rsJFhyb0FnSAybiTWX4X2tghDBC3or/XY=

Ariadna Marcela Cota Heredia

De: no-reply@certifac.mx
Enviado el: viernes, 11 de marzo de 2016 06:09 p.m.
Para: Ariadna Marcela Cota Heredia
Asunto: Acuse verificación 95798
Datos adjuntos: AcuseVerificación_1113; AcuseVerificación_1114; AcuseVerificación_1115



INSTITUTO DEL FONDO NACIONAL PARA EL CONSUMO DE LOS TRABAJADORES

IFN060425C53
AV. INSURGENTES SUR, NO. EXT. 452, COL. ROMA SUR
CUAUHTEMOC
DISTRITO FEDERAL
MEXICO, C.P. 06760
GENERAL DEL LEY PERSONA MORAL

ACUSE
VERIFICACION
11
11/03/20

| | | | | | | | OBSERVACIONES | | |
|------|--------------------------------------|--------------|---------|-------------|------------|----------|---------------|--|--|
| ID | FOLIO FISCAL | EMISOR | ESTATUS | ESTATUS SAT | TOTAL | ELEMENTO | ATRIBUTO | | |
| 1115 | df45bf46-f093-4f5a-acaf-467eb08e68a2 | HLU890901H49 | VALIDO | VIGENTE | \$1,067.71 | | | | |



**Operadora de Desarrollos TBCT S.A de
ODT080218NP5**

Domicilio Fiscal:
Periferico de la Juventud 5700-3 ,Col. Col. Saucito
CHIHUAHUA CHIHUAHUA, Mexico , C.P.: 31114

COMPROBANTE FISCAL DIGITAL INTERNET

FACTURA

Folio Fiscal c3ef6f84-c765-411f-8788-a9bc0681a81c
N°de Serie del Cert. del SAT 00001000000300171326
Fecha y hora de certificación 04/03/2016 08:22:23a.m.

LUGAR Y FECHA DE ELABORACIÓN

México, CHIHUAHUA 04 de Marzo de 2016 07:22:37 a.m.

Nº Certificado 00001000000202529193
Serie y folio interno FrontDesk F 25351

Pago en una sola exhibicion

Mexico, CHIHUAHUA

Regimen General de ley de Personas Morales

Datos del Cliente:

R.F.C. Instituto del Fondo Nacional para el Consumo de los Trabajadores
R.F.C. IFN060425C53
Calle Insurgentes Sur 452
Colonia Roma Sur
Localidad
C.P. 06760

Del. /Mun. Del Cuauhtemoc
Estado DF
País MEXICO

Datos del Huesped:

Nombre Huesped Quirarte Fernandez, Erick Guillermo
Pasaporte

F. Llegada 02-03-16 Folio Opera 60300
F. Salida 04-03-16 No. Habitación 219

| CANTIDAD | DESCRIPCION | UNIDAD MEDIDA | PRECIO UNITARIO | TOTAL |
|----------|-----------------------------|---------------|-----------------|----------|
| 1.00 | Room and Tax (2) | | 1,800.00 | 1,800.00 |
| | Visa (MXN) XXXXXXXXXXXX8262 | | 2,142.00 | |

Metodo de pago: Tarjeta de Credito

Importe con Letra : DOS MIL CIENTO CUARENTA Y DOS PESOS 00/100 M.N.

| | |
|----------------|-----------------|
| Sub Total | 1,800.00 |
| I.S.H. 3.00 % | 54.00 |
| I.V.A. 16.00 % | 288.00 |
| Total | 2,142.00 |

Sello digital del CFDI

NsKs88vkfbkZPbY+MsnscPUIWczyMOJZ6Zxen40rPhvj2gx1m0kNYDMR8vWr96hnMQScAFUsi0Q7X6Wl76fq+A6iT/QqBpGr4Tkju1d4YrjC45GRvrI25pVkmrXPH8oJSQHDvrRBEemoqqK5JjoB5yb3UQMCzbnAJdfjwI2DMSQM=

Sello del SAT

n9hNOHFQMqvgAZB9YPJH0UnVdIpn16eMpGvixpd6Uthw2d7i4mXDjLXo/WsjbRTBv/kEOxDgOIwIQQD6BWTgtY2ayUmkW/XP2uJC7Vfb+oGBKfKgVteErm62dkMdn6ewVbhRXJcu5O3TXq5u4204Unxy9MplJXqRbYdysrqc0=

Cadena original del complemento de certificación digital del SAT

[|1.0|c3ef6f84-c765-411f-8788-a9bc0681a81c|2016-03-04T08:22:23|NsKs88vkfbkZPbY+MsnscPUIWczyMOJZ6Zxen40rPhvj2gx1m0kNYDMR8vWr96hnMQScAFUsi0Q7X6Wl76fq+A6iT/QqBpGr4Tkju1d4YrjC45GRvrI25pVkmrXPH8oJSQHDvrRBEemoqqK5JjoB5yb3UQMCzbnAJdfjwI2DMSQM=|00001000000300171326|]



Ariadna Marcela Cota Heredia

De: no-reply@certifac.mx
Enviado el: viernes, 11 de marzo de 2016 06:19 p.m.
Para: Ariadna Marcela Cota Heredia
Asunto: Acuse verificación F 25351
Datos adjuntos: AcuseVerificación_1119



INSTITUTO DEL FONDO NACIONAL PARA EL CONSUMO DE LOS TRABAJADORES

IFN060425C53
AV. INSURGENTES SUR, NO. EXT. 452, COL. ROMA SUR
CUAUHTEMOC
DISTRITO FEDERAL
MEXICO, C.P. 06760
GENERAL DEL LEY PERSONA MORAL

ACUS
VERIFIC
11
11/03/20

| | | | | | | | OBSERVACIONES | | |
|------|--------------------------------------|--------------|---------|-------------|------------|----------|---------------|--|--|
| ID | FOLIO FISCAL | EMISOR | ESTATUS | ESTATUS SAT | TOTAL | ELEMENTO | ATRIBUTO | | |
| 1119 | c3ef6f84-c765-411f-8788-a9bc0681a81c | ODT080218NP5 | VALIDO | VIGENTE | \$2,142.00 | | | | |





FACTURA 1537

SERVICIO DE RESTAURANTE Y BAR CAFETALES SA DE CV
RFC: SRB141001N90
Régimen GENERAL DE LEY PERSONAS MORALES
CIRCUITO UNIVERSITARIO 15502
COL. CAFETALES CP 31125
CHIHUAHUA
CHIHUAHUA CHIHUAHUA País MEXICO
Tel: 6142608620

| | |
|--|-------------------------------|
| Datos del Cliente | EXPEDIDO EN |
| INSTITUTO DEL FONDO NACIONAL PARA EL CONSUMO DE LOS TRABAJADORES RFC: IFN060425C53 INSURGENTES SUR 452 COL. ROMA SUR CP 06760 CUAUHTEMOC MEXICO DF País MEXICO | CHIHUAHUA, CHIH. a 02-03-2016 |

| Cantidad | U Medida | Descripción | P. Unitario | Importe |
|----------|-----------|-------------|-------------|---------|
| 166.37 | NO APLICA | CONSUMO | 1 | 166.37 |

| | | |
|--|-------------|--------|
| Cantidad con Letra | SUBTOTAL \$ | 166.37 |
| CIENTO NOVENTA Y DOS PESOS 99/100 M.N. | Iva 16% \$ | 26.62 |
| | TOTAL \$ | 192.99 |
| Forma de Pago: Pago en una sola exhibición | | |
| Método de Pago: Efectivo | | |

Folio Fiscal 3F25C673-90FF-4478-9462-E2D8BF817E6A
No de Serie del CSD del Emisor 00001000000307591669 Fecha y Hora de Emisión 2016-03-02T20:10:48
No de Serie del CSD del SAT 00001000000201455572 Fecha y Hora de Certificación 2016-03-02T21:11:02

Sello Digital del CFDI
XNKLtsu6FVd6bNL3j3bxwA5uzblEH9IQGZDYVWTAfksV+BG0cu4pe7rsFp7uUeH98rxIFn+xOSCfXvA3X8f7ObKP28Fz0UyZbUbaq3GjGDg6KNzkyNGndMoXtrcHNhML7I0ggQ1h9CbhnzBPAbi5f4ZxANmsRLjed8GddlItcNIPubmUfuHXxjl7zKOCICHD8B0svzXYQZS9p3ULUJoShD+F7VJofBFdwyJ24/hdxEZ8UY/ZBn3yyyJM93Ph8CLqLunY0t1PM5gu pWe3/NkpJW+nvnyKy8FP+MwQXrgjiYbs5hVGPdPIYS63/vipSpLhJFWHb/xa1YcqMevJFbRg==

Sello Digital del SAT
cJLuTs5DRIDgEk8F+nY6GHXS2TRyRwqWycJML6MMo9P2TNCeFIVIP0d+6ir3jvWcY5S4oYBJQJnHZI50EaLnJ9I7y g4jyeVDDQWZ2k53HoWNMDDA51UApbHIXHAXhuZfidbIKZAF0nBXN63cbc40I9p/FzLp9FJo1aXT+7jEQ=

Cadena original del complemento de certificación digital del SAT
||1.0|3F25C673-90FF-4478-9462-E2D8BF817E6A|2016-03-02T21:11:02|XNKLtsu6FVd6bNL3j3bxwA5uzblEH9IQGZDYVWTAfksV+BG0cu4pe7rsFp7uUeH98rxIFn+xOSCfXvA3X8f7ObKP28Fz0UyZbUbaq3GjGDg6KNzkyNGndMoXtrcHNhML7I0ggQ1h9CbhnzBPAbi5f4ZxANmsRLjed8GddlItcNIPubmUfuHXxjl7zKOCICHD8B0svzXYQZS9p3ULUJoShD+F7VJofBFdwyJ24/hdxEZ8UY/ZBn3yyyJM93Ph8CLqLunY0t1PM5gupWe3/NkpJW+nvnyKy8FP+MwQXrgjiYbs5hVGPdPIYS63/vipSpLhJFWHb/xa1YcqMevJFbRg=||00001000000201455572||



Este documento es una representación impresa de un CFDI

Ariadna Marcela Cota Heredia

De: no-reply@certifac.mx
Enviado el: viernes, 11 de marzo de 2016 06:14 p.m.
Para: Ariadna Marcela Cota Heredia
Asunto: Acuse verificación 1537
Datos adjuntos: AcuseVerificación_1116; AcuseVerificación_1117; AcuseVerificación_1118



INSTITUTO DEL FONDO NACIONAL PARA EL CONSUMO DE LOS TRABAJADORES

IFN060425C53
AV. INSURGENTES SUR, NO. EXT. 452, COL. ROMA SUR
CUAUHTEMOC
DISTRITO FEDERAL
MEXICO, C.P. 06760
GENERAL DEL LEY PERSONA MORAL

ACUS
VERIFIC
11
11/03/20

| | | | | | | | OBSERVACIONES | | |
|------|--------------------------------------|--------------|---------|-------------|----------|----------|---------------|--|--|
| ID | FOLIO FISCAL | EMISOR | ESTATUS | ESTATUS SAT | TOTAL | ELEMENTO | ATRIBUTO | | |
| 1118 | 3F25C673-90FF-4478-9462-E2D8BF817E6A | SRB141001N90 | VALIDO | VIGENTE | \$192.99 | | | | |





OPERADORA DE ALIMENTOS GIVO SA DE CV

Fecha y Hora
2 de Marzo de 2016
15:12:38
Factura
OAG22882

RFC: OAG120221PB8

Domicilio Fiscal: BOULEVARD TEOFILO BORUNDA No. 8681 Int. FR5
PARTIDO IGLESIAS
Ciudad Juarez, Chihuahua, Mexico C.P. 32663

Datos del Cliente

Ciente: 04222
INSTITUTO DEL FONDO NACIONAL PARA EL CONSUMO DE LOS TRABAJADORES

RFC: IFN060425C53
O. C. # 30033

Domicilio: INSURGENTES SUR No. 452
ROMA SUR
DELEGACION CUAUHTEMOC, DISTRITO FEDERAL, MEXICO C.P. 06760

Regimen Fiscal: Persona Moral del Regimen General de Ley

Método de Pago: Tarjeta de Credito/Debito

Numero de Cuenta: 8262

Table with 5 columns: Código, Descripción, Cantidad, Unidad, Precio, Importe. Rows include Coca, coca dieta, Platillo Cabaña, Filete Norteño.

Subtotal: 264.65

TRESCIENTOS SIETE PESOS MEXICANOS 00/100 M.N.

IVA Traslado 16.00 % 42.35

Total: 307.00

Sello Digital del CFDI

pARaIWwU1VTk88CKGSwIDUCRRwEEB6wDMcczY/Y3v3IS7LABWAHVmI0co+arDqjEcuY98+GUcwKErcbi0YZHAawMoqCWbDCzxpI7ZYVbja0Fz5IIVC7/TPCPISASK2xRCzr6QuE7m06jJzIodshywBjpcnLEKD3Nrbnub3kA=

Sello del SAT

MZbMcfekCDcCQGCDsN8AyMyKtG99n6bClvyPZPObi0DhoLecp5G6bl0eBq7LzB5Afe1CVia2YqrDD7E1BvNbdwja0eutsWqACC3wj3hCgA4Mu9WqKAXdtI3+LQI7IoQx2VdcTDT5Agm/e5x94tgaFRITmgVjkSD0oA0AIXTGlg6H6DdLMZkhFbQ4uprB5vC12LzuD5RBP1osDGWNwp0uhMIXqloj3YPngp/ju6tH6vDAQDrzclFKD5N3gSuwk9Rz7ZA1qzDieJj3wDkMIJ/JH+hVCFFOA18hfp48HA2/Fc4kkodZe3bKqfIG5wGFGFg9BLFv9+0OyUz0C63qxOLQ==

Cadena Original del complemento de certificación digital del SAT

||1.0|D0F606DA-8232-8A49-A3D8-D7AA334EA9E4|2016-03-02T16:13:21|pARaIWwU1VTk88CKGSwIDUCRRwEEB6wDMcczY/Y3v3IS7LABWAHVmI0co+arDqjEcuY98+GUcwKErcbi0YZHAawMoqCWbDCzxpI7ZYVbja0Fz5IIVC7/TPCPISASK2xRCzr6QuE7m06jJzIodshywBjpcnLEKD3Nrbnub3kA=|00001000000401041203||



Pago en una sola exhibición

No. Certificado: 00001000000201650846
Version: 3.2 Fecha Timbre: 3/2/2016 4:13:21 PM
Folio Fiscal(UUID): D0F606DA-8232-8A49-A3D8-D7AA334EA9E4
Certificado Sat: 00001000000401041203



Sello Sat: MZbMcfekCDcCQGCDsN8AyMyKtG99n6bClvyPZPObi0DhoLecp5G6bl0eBq7LzB5Afe1CVia2YqrDD7E1BvNbdwja0eutsWqACC3wj3hCgA4Mu9WqKAXdtI3+LQI7IoQx2VdcTDT5Agm/e5x94tgaFRITmgVjkSD0oA0AIXTGlg6H6DdLMZkhFbQ4uprB5vC12LzuD5RBP1osDGWNwp0uhMIXqloj3YPngp/ju6tH6vDAQDrzclFKD5N3gSuwk9Rz7ZA1qzDieJj3wDkMIJ/JH+hVCFFO
Este documento es una representación impresa de un CFDI

Ariadna Marcela Cota Heredia

De: no-reply@certifac.mx
Enviado el: viernes, 11 de marzo de 2016 06:14 p.m.
Para: Ariadna Marcela Cota Heredia
Asunto: Acuse verificación OAG 22882
Datos adjuntos: AcuseVerificación_1116; AcuseVerificación_1117



INSTITUTO DEL FONDO NACIONAL PARA EL CONSUMO DE LOS TRABAJADORES

IFN060425C53
AV. INSURGENTES SUR, NO. EXT. 452, COL. ROMA SUR
CUAUHTEMOC
DISTRITO FEDERAL
MEXICO, C.P. 06760
GENERAL DEL LEY PERSONA MORAL

ACUS
VERIFIC
11
11/03/20

| | | | | | | | OBSERVACIONES | | |
|------|--------------------------------------|--------------|---------|-------------|----------|----------|---------------|--|--|
| ID | FOLIO FISCAL | EMISOR | ESTATUS | ESTATUS SAT | TOTAL | ELEMENTO | ATRIBUTO | | |
| 1117 | D0F606DA-8232-8A49-A3D8-D7AA334EA9E4 | OAG120221PB8 | VALIDO | VIGENTE | \$307.00 | | | | |



Factura

SERIE:

FOLIO: 13

FECHA: 1/3/2016 21:19:22

Documento Válido

GILBERTO SERGIO ACOSTA SOTO

AOSG350822147 P. T. DE LA REPUBLICA No. 4020 Int. No. 25 MONUMENTAL, JUAREZ 32330 JUAREZ CHIHUAHUA MEXICO

Cliente: INSTITUTO DEL FONDO NACIONAL PARA EL CONSUMO DE LOS TRABAJAD R.F.C.: IFN060425C53 Domicilio: INSURGENTES SUR No. 452 Teléfono: Ciudad: MEXICO

Colonia: ROMA SUR Estado: DISTRITO FEDERAL

C.P.: 06760 Pais: MEXICO

Lugar de Expedición: P. T. DE LA REPUBLICA 4020 25, MONUMENTAL, 32330, JUAREZ, JUAREZ, CHIHUAHUA, MEXICO

Table with 5 columns: Cantidad, Unidad, Concepto / Descripción, Valor Unitario, Importe. Row 1: 1.00, PIEZA, CONSUMO DEL DIA 01 DE MARZO DEL 2016, 452.60, 452.60

Table with 2 columns: Description, Amount. Rows: Importe con letra, QUINIENTOS VEINTICINCO PESOS 02/100 M.N., Método de Pago, No Identificado

Table with 2 columns: Label, Amount. Rows: SUBTOTAL: 452.60, I.V.A.: 72.42, TOTAL: 525.02



FIRMA DE CONFORMIDAD



Este documento es una representación impresa de un CFDI *Efectos fiscales al pago PAGO EN UNA SOLA EXHIBICION Emitido por: CONTPAQ i. Software empresarial fácil y completo

Table with 2 columns: Field, Value. Rows: Serie del Certificado del emisor: 00001000000301889331, Folio fiscal: 53DB9A65-0E9E-4844-A0AD-0D9810D66917, No de Serie del Certificado del SAT: 00001000000202864883, Fecha y hora de certificación: Marzo 1 2016 - 22:19:24

Sello digital del CFDI [Base64 encoded digital signature]

Sello del SAT [Base64 encoded SAT seal]

Cadena original del complemento de certificación digital del SAT [Base64 encoded original chain]

Ariadna Marcela Cota Heredia

De: no-reply@certifac.mx
Enviado el: viernes, 11 de marzo de 2016 06:09 p.m.
Para: Ariadna Marcela Cota Heredia
Asunto: Acuse verificación 13
Datos adjuntos: AcuseVerificación_1113; AcuseVerificación_1114



INSTITUTO DEL FONDO NACIONAL PARA EL CONSUMO DE LOS TRABAJADORES

IFN060425C53
AV. INSURGENTES SUR, NO. EXT. 452, COL. ROMA SUR
CUAUHTEMOC
DISTRITO FEDERAL
MEXICO, C.P. 06760
GENERAL DEL LEY PERSONA MORAL

ACUS
VERIFIK
11
11/03/20

| | | | | | | | OBSERVACIONES | | |
|------|--------------------------------------|---------------|---------|-------------|----------|----------|---------------|--|--|
| ID | FOLIO FISCAL | EMISOR | ESTATUS | ESTATUS SAT | TOTAL | ELEMENTO | ATRIBUTO | | |
| 1114 | 53DB9A65-0E9E-4844-A0AD-0D9810D66917 | AOSG350822147 | VALIDO | VIGENTE | \$525.02 | | | | |

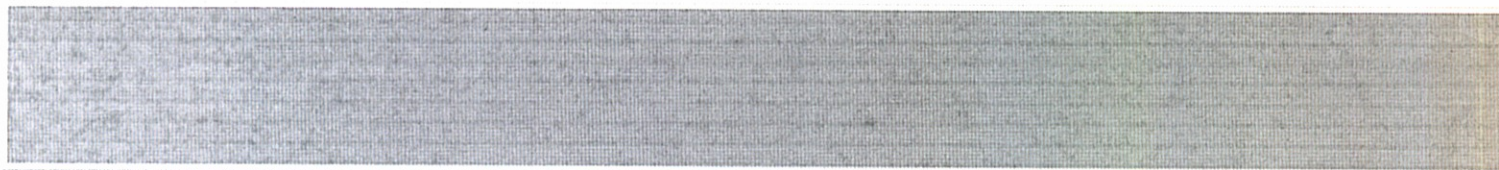

Factura
AUTOBUSES ESTRELLA BLANCA, S.A. DE C.V.
AEB611030SN7



Domicilio Fiscal
PONIENTE 140
No. Ext. 859
No. Int.
Col. INDUSTRIAL VALLEJO
Del/Mun AZCAPOTZALCO
Cd. MEXICO, DISTRITO FEDERAL
Distrito Federal CP. 02300

Expedido en BOLETO
PONIENTE 140
No. Ext. 859
No. Int.
Col. INDUSTRIAL VALLEJO
Del/Mun AZCAPOTZALCO
Cd. MEXICO, DISTRITO FEDERAL
Distrito Federal CP. 02300

| |
|---|
| Fecha de Expedición: 02/03/2016 15:47:30 |
| Fecha de Certificación: 2016-03-02 15:48:17 |
| No. Factura GEB 827545 |
| T.R.: VB68 JUA00000031448210 208 |

Ciente

IFN060425C53 INSTITUTO DEL FONDO NACIONAL PARA EL CONSUMO DE LOS TRABAJADORES
INSURGENTES SUR
No. Ext. 452
Col. ROMA SUR
Del/Mun. CUAUHEMOC
Estado: Distrito Federal

No. Int.
MEXICO
CP. 06760
Número de cuenta 8262

FORMA DE PAGO: PAGO EN UNA SOLA EXHIBICION **METODO DE PAGO: TARJETA DE CREDITO** **CONDICIONES DE PAGO: INMEDIATO**

| Cantida | Unidad de Medida | Descripción | Valor Unitario | Importe |
|---------|------------------|--|----------------|-----------|
| 1 | NO APLICA | SERVICIO TRANSPORTE PASAJERO FECHA 02-03-2016 15:00 JUA - CHI JUA00000031448210 ERICK QUIRARTE | \$ 517.24 | \$ 517.24 |

| | | |
|--------------------------------------|--------------------------------|---------------|
| Total con Letra: | Sub Total: \$ | 517.24 |
| SEISCIENTOS PESOS 00/100 M.N. | Descuento: \$ | 0.00 |
| | Impuestos Retenidos: \$ | 0.00 |
| | Impuestos Traslados: \$ | 82.76 |
| | IVA TASA NORMAL 16%: \$ | 82.76 |
| | Total: \$ | 600.00 |

Cadena original del complemento de certificación digital del
 ||1.0|06251105-4A8D-4ED1-A2FE-3563FBF97D82|2016-03-02T15:48:17|fsE2drjess89HHjTTEEPOAkFvWISpF8e+wkdwCG/s2Zr4FDKwGw8PeANoYgHlsJfU1/8OGXydvRf5Gsz2BU1bVi+FhBbHawSMFNosqTQUlghFI7O8D8aG3GkeRlgxJsIzJg8yqgung7YmDoniCgy060TeijwD6asE9h4QXY=|00001000000203082087

Sello digital del CFDI
 fsE2drjess89HHjTTEEPOAkFvWISpF8e+wkdwCG/s2Zr4FDKwGw8PeANoYgHlsJfU1/8OGXydvRf5Gsz2BU1bVi+FhBbHawSMFNosqTQUlghFI7O8D8aG3GkeRlgxJsIzJg8yqgung7YmDoniCgy060TeijwD6asE9h4QXY=

Sello del SAT
 BRtrbQ800BpYZAl2/VyT4kh383ZekstbMIMjwjf56zsGRHdbBpZzjarBrXo0nEEuORMKXGFO1D5up8aADS+y0x8JEJDUgKUymoY7vNINsvN69Jd5EIMSsGw6PK/gjecou+cb4JqjGHIamhD4UdQ/rf5MSJEWJyAO7q+yQ2u5dU=

No. Certificado SAT 00001000000203082087



Número de serie del certificado de sello 00001000000300381631 Folio Fiscal: 06251105-4A8D-4ED1-A2FE-3563FBF97D82

| | |
|--|------------------|
| IMPORTE DE LA OPERACIÓN COBRADA EN UNA SOLA EXHIBICION: | \$ 600.00 |
| IMPORTE AL VALOR AGREGADO QUE SE TRASLADARA DE ESTA OPERACIÓN : | \$ 82.76 |

Contribuyente del Régimen de los Coordinados

"Este documento es una representación impresa de un CFDI"

" Efectos Fiscales al pago "

MARCA COMERCIAL: CHIHUAHUENSES
RAZON SOCIAL: TRANSPORTES CHIHUAHUENSES, SA DE CV.
NOMBRE/NAME: TRICK QUIARTE
ORIGEN/FROM: CD. JUAREZ
DESTINO/TO: CHIHUAHUA
FECHA/DEPARTURE: 02/MAR/2016 15:00 HRS TARDE
BIEN/SEAT: 02 CORRIDA: 01095 TIPO: LOCAL
SERVICIO: PRIMERA SELECT VIA: JUA MXN
CLASE: ANDEN:
TIPO DE BOLETO: ADULTO



SUBTOTAL: \$517.24 PES
IVA: \$82.76 PES
TOTAL: \$600.00 PES

R: VB68 MCMFR: JUA00000031448210 T. CREDITO

000019560 DSPJUATO7 02/MAR/2016 14:42 803595 00000031448210

ESTE SERVICIO SE RIGE POR EL ARTICULO 62 DE LA LEY DE CARINOS
PUENTES Y AUTOTRANSPORTE FEDERAL, AMPARA AL USUARIO DESDE QUE
ABOYJA HASTA QUE DESCienda DEL AUTOBUS Y CUBRE CUALQUIER RESP
SABILIDAD OBJETIVA DEL TRANSPORTISTA, SEGURO DE VIAJERO Y PERD
DA O DAÑOS DE EQUIPAJE. SE VASE CONSERVAR SU TALON Y SU BOLETO
HASTA EL TERMINO DE SU VIAJE. 2. LA EMPRESA QUE EXPIDE EL BOLETO
Y QUE PRESTA EL SERVICIO DE AUTOTRANSPORTE EN MEXICO, FORMA PA
TE DEL COORDINADO AUTOBUSES ESTRELLA BLANCA (EN HOELANTE ESTRE
LA BLANCA), DE CONFORMIDAD CON LA LEGISLACION FISCAL MEXICANA
ASUME LA RESPONSABILIDAD UNICAMENTE EN EL SERVICIO DE AUTOTR
NSPORTE QUE PRESTEN SUS LINEAS O EMPRESAS, QUEDANDO EXCEPTUADO
AQUELLOS SERVICIOS CONTRATADOS POR EL USUARIO QUE OCURRAN FUE
RA DEL TERRITORIO MEXICANO Y NO ASUME RESPONSABILIDAD ALGUNA P
FACTOS U OMISSIONES DE OTROS SERVICIOS CONTRATADOS POR EL USUA
O QUE OCURRAN FUERA DE MEXICO O CON PERSONA DISTINTA A ESTRELL
LA BLANCA. 3. ESTE BOLETO ES VALIDO UNICAMENTE PARA LA HORA, FECHA
ORIGEN Y DESTINO DEL VIAJE IMPRESO EN EL MISMO, VERIFIQUE LOS D
TOS AL ADQUIRIRLO. LA DOCUMENTACION DEL EQUIPAJE DEBERA REALIZA
SE EN LA VENTANILLA RESPECTIVA, 30 MINUTOS ANTES DE LA HORA SE
ALADA EN EL MISMO, RECIBIENDO LA CONTRASERA O TICKET DEL EQUIP
RESPECTIVO. 4. CUALQUIER CAMBIO EN LAS CONDICIONES DEL SERVICI
O CONTRATADO BAJO CUALQUIER FORMA DE PAGO, ASI COMO LA CANCELA
CION Y REMBOLSO DEL PRECIO PAGADO, DEBERA REALIZARSE POR EL TIT
LAR DEL BOLETO, EN LAS TAPILLAS DEL PROVEEDOR CON UNA ANTPIC
CION DE CUANDO MENOS 2 HORAS DE LA HORA FIJADA PARA REALIZAR E
VIAJE. 5. LA RESPONSABILIDAD Y POR LO TANTO EL PAGO DE LA INDE
MIZACION POR PERDIDA O POR DAÑO AL EQUIPAJE PROCEDERA SOLO PRE
SU PROCESO DE DOCUMENTACION Y A TRAVES DE LA CONTRASERA O TICK
ET ENTREGADO POR LA TRANSPORTISTA, LIMITANDOSE EL VALOR REAL QU
POR NINGUN MOTIVO DEBE NI PUEDE EXCEDER DE 20 SALARIOS MINIMO
DIARIOS VIGENTES EN EL DISTRITO FEDERAL, MEXICO, POR PIEZA RE
ISTRADA. EL AUTOTRANSPORTISTA NO SERA RESPONSABLE DEL EQUIPAJE
NO REGISTRADO Y DOCUMENTADO POR EL USUARIO DEL SERVICIO, NI DE
AQUELLOS BULTOS U OTRAS PERTENENCIAS QUE EL PASAJERO LLEVE CON
IGO EN EL INTERIOR DEL AUTOBUS. 6. PARA LA INTERPRETACION Y CUMP
LIMIENTO DEL PRESENTE CONTRATO LAS PARTES (EMPRESA TRANSPORTIST
Y USUARIO O PASAJERO), SE SOMETEN A LA JURISDICCION Y COMPE
TENCIA DE LA LEGISLACION Y DE LOS TRIBUNALES DE LA CIUDAD DE MEXI
CO, DISTRITO FEDERAL, EN LOS ESTADOS UNIDOS MEXICANOS, RENUNCIA
DO A LA QUE LES TUVIERA CORRESPONDERLES EN RAZON DE SU DOMICIL
IO PRESENTE O FUTURO, ASI MISMO LA PROCURADURIA FEDERAL DEL CO
NSUMIDOR SERA COMPETENTE EN LA VIA ADMINISTRATIVA PARA RESOLVER
CUALQUIER CONTRAVERSA QUE SE SUSCITE SOBRE LA INTERPRETACION
O CUMPLIMIENTO DEL PRESENTE CONTRATO. 7. LOS DATOS PERSONALES C
ONTENIDOS EN ESTE BOLETO, SE ENCUENTRAN PROTEGIDOS POR LA LEY F
EDERAL DE PROTECCION DE DATOS PERSONALES EN POSESION DE LOS PAR
TICULARES. PARA MAYOR INFORMACION RESPECTO A NUESTRO AVISO DE P
RIVACIDAD, FAVOR DE CONSULTARLO EN NUESTRA PAGINA DE INTERNET:
WWW.ESTRELLABLANCA.COM.MX. DOMICILIO DE LA EMPRESA: AV. PONIENTE
40 N° 859, COL. INDUSTRIAL VALLEJO, DEL AZCAPOTZALCO, C.P. 02300,
MEXICO, D.F. PARA OBTENER SU CFDI ACUDA AL MODULO DE FACTURACION
UBICADO EN LAS TAPILLAS O BIEN POR INTERNET EN LA PAGINA FACTU
RA.ESTRELLABLANCA.COM.MX

traslado de cd. Juarez a
Chihuahua

Ariadna Marcela Cota Heredia

De: no-reply@certifac.mx
Enviado el: viernes, 11 de marzo de 2016 06:14 p.m.
Para: Ariadna Marcela Cota Heredia
Asunto: Acuse verificación GEB 827545
Datos adjuntos: AcuseVerificación_1116



INSTITUTO DEL FONDO NACIONAL PARA EL CONSUMO DE LOS TRABAJADORES

IFN060425C53
AV. INSURGENTES SUR, NO. EXT. 452, COL. ROMA SUR
CUAUHTEMOC
DISTRITO FEDERAL
MEXICO, C.P. 06760
GENERAL DEL LEY PERSONA MORAL

ACUS
VERIFIK
11
11/03/20

| | | | | | | | OBSERVACIONES | | |
|------|--------------------------------------|--------------|---------|-------------|----------|----------|---------------|--|--|
| ID | FOLIO FISCAL | EMISOR | ESTATUS | ESTATUS SAT | TOTAL | ELEMENTO | ATRIBUTO | | |
| 1116 | 06251105-4A8D-4ED1-A2FE-3563FBF97D82 | AEB611030SN7 | VALIDO | VIGENTE | \$600.00 | | | | |

