

**OFICIO DE COMISIÓN PARA
ANTICIPO DE VIÁTICOS**

DÍA	MES	AÑO
24	02	2016

DIRECTOR O TITULAR DEL AREA QUE AUTORIZA LA COMISIÓN

COMISIONADO

Morales Cervera Miguel Antonio, 00005973
Peão
28100 Dir Estatal Merida

Romero Brito Jesus Alejandro, 00005810
Coord. Tec. Admtno. de A/
28120 Repr Campeche

COMISIÓN : 0000001472

ITINERARIO	PERIODO	DIAS	NOCHES
Campeche-Campeche	26.02.2016 Al 28.02.2016	3	2

OBJETIVO
Objetivo: Atender la demanda de crédito de los trabajadores del H. Ayuntamiento de Calakmul Trayecto: Campeche-Xpujil-Campeche Duración: Salida hacia Xpujil en la mañana del viernes 26, arribo al medio día, trabajo tarde de viernes y todo el día sábado.

MEDIO DE TRANSPORTE

AVIÓN AUTOBÚS VEHICULO OFICIAL/ VEHICULO

RECIBO :

Recibr del Instituto FONACOT, la cantidad de :
(CUATRO MIL CIENTO TRES pesos 300/100 M.N.)

CONCEPTO	CUOTA DIARIA	DÍAS	IMPORTE
HOSPEDAJE, ALIMENTOS	1,250.00	2	2,500.00
TRANSPORTE LOCAL			
ALIMENTOS Y	625.00	1	625.00
TRANSPORTE LOCAL			0.00
TRANSPORTE DOMICILIO- TERMINAL-DOMICILIO-			0.00
VEHICULO KM.	Distancia	P. Gasolina	
	250	13.57	858.30
PEAJE			120.00
AUTOBÚS			0.00
TOTAL			4,103.30

Por concepto de viáticos, en caso de no presentar el Informe de Comisión y Gastos con la documentación que reúne los requisitos fiscales, dentro de los diez días hábiles siguientes a la realización de dicha comisión, otorgo mi consentimiento al Instituto Fonacot de que me sean descontados vía nómina.

Romero Brito Jesus Alejandro, 00005810
Coord. Tec. Admtno. de A.

FICHA ÚNICA PARA DEPOSITO EN CUENTA

BANCO	HSBC	NÚMERO DE CUENTA	021180063396033038
IMPORTE (NÚMERO Y LETRA)	4,103.30 (CUATRO MIL CIENTO TRES pesos 30/100 M.N.)		

FORMATO DE GASTOS MENORES POR CONCEPTO DE VIATICOS
Para el 20 %

FECHA
15.03.2016

DATOS DEL COMISIONADO

NOMBRE: Romero Brito Jesus Alejandro
UNIDAD: Representación Campeche
R. F. C.: ROBUB20314RIA PUESTO: Coord. Tec. Admivo. de A.

DATOS COMPLEMENTARIOS

ITINERARIO: Campeche
VIGENCIA DEL: 26.02.2016 AL: 28.02.2016

IMPORTE DE GASTOS MENORES

RECIBI DE: INSTITUTO DEL FONDO NACIONAL PARA EL CONSUMO DE LOS TRABAJADORES
LA CANTIDAD DE: \$ 312.50 (TRESCIENTOS DOCE PESOS 50/ M.N.)
CONCEPTO (S): GASTOS MENORES SIN COMPROBACIÓN FISCAL
DE CONFORMIDAD CON EL ARTICULO 152 DEL REGLAMENTO DEL IMPUESTO SOBRE LA RENTA.

Comisionado
Romero Brito Jesus Alejandro
00005810

Funcionario que Autoriza
Pérez Azcona Guillermo
00006715

INSTITUTO DEL FONDO NACIONAL PARA EL CONSUMO DE LOS TRABAJADORES

FICHA REFERENCIADA PARA PAGOS BANCARIO DE OTROS INGRESOS

Insurgentes Sur No. 452 piso 2 Col. Roma sur C. P. 06760 Delegación Cuauhtémoc México



LUGAR Y FECHA DE EXPEDICIÓN

MÉXICO D.F. A

15/03/2016

NOTA PROPOSITO

OTRAS RECUPERACIONES EN CAJA

SUCURSAL DE PAGO

64 CAMPECHE

CONCEPTO

15040101 GASTOS A COMPROBAR - GASTOS Y COMISIONES

GAFETE

5810

NOMBRE

ROMERO BRITO JESUS ALEJANDRO

CLAVE

67 OTROS CONCEPTOS

DETALLE

COMISION 1472 DEV. TRANSPORTE

IMPORTE APPLICABLES

IMPORTE DE IVA	\$ 0.00	IMPORTE COMISIÓN	\$ 0.00	INTERESES MORATORIOS	\$ 0.00
INTERÉS A DEVENGAR	\$ 0.00	IVA COMISIÓN	\$ 0.00	IVA INT. MORATORIOS	\$ 0.00
IMPORTE CHEQUE	\$ 0.00	IMPORTE MULTA	\$ 0.00	GASTOS DE COBRANZA	\$ 0.00
				IVA GTOS. DE COBRANZA	\$ 0.00

IMPORTE TOTAL:

\$

8.40

FECHA LÍMITE DE PAGO:

15/03/2016

REFERENCIA BANCARIA Y/O CÓDIGO DE BARRAS:

8111504010158100109978

Puede realizar su pago a través de las sucursales bancarias para los siguientes servicios de cobranza referenciada:

SANTANDER 0142 BANORTE 4102 SCOTIABANK 2553 HSBC 6775 BANAMEX 8175-01 BBVA BANCOMER 1260766

PLAZA: 31 - MEXICO

SUCURSAL: 0383

CORTEJO: 0383919

FECHA: 15-03-2016

HORA: 12:37:04

HSBC MEXICO, S.A., INSTITUCION DE BANCOS MULTIPLE, GRUPO FINANCIERO HSBC

RECEPCION AUTORIZADA DE PAGOS (3009)

TIN CDSSEL
5303 0123703

NUMERO: 157049201
SERVIDOR: 6775

REF1: 011150640158100109978

REF2:

REF3:

EFFECTIVO	:\$	8.40
IMPORTE HSBC	:\$	0.00
IMPORTE SWI	:\$	0.00
CHEQ. CERT. HSBC	:\$	0.00
COMISION	:\$	0.00
TOTAL DEPOSITO	:\$	8.40
CANTIDAD	:	CENOS PESOS (40/100)

SELLA Y FIRMA

CON LA RECEPCION DE ESTE VOUCHER EL DEPOSITANTE ACEPTA QUE LOS DATOS CONTENIDOS HAN SIENDO CORRECTOS.

HSBC MEXICO, S.A.

INSTITUTO DEL FONDO NACIONAL PARA EL CONSUMO DE LOS TRABAJADORES

FICHA REFERENCIADA PARA PAGOS BANCARIO DE OTROS INGRESOS

Insurgentes Sur No. 452 piso 2 Col. Roma sur C.P. 06760 Delegación
Cuauhtémoc México



LUGAR Y FECHA DE EXPEDICIÓN

MÉXICO D.F. A

15/03/2016

NOTA PROPÓSITO

OTRAS RECUPERACIONES EN CAJA

SUCURSAL DE PAGO

64 CAMPECHE

CONCEPTO

15040101 GASTOS A COMPROBAR - GASTOS Y COMISIONES

GAFETE

5810

NOMBRE

ROMERO BRITO JESUS ALEJANDRO

CLAVE

67 OTROS CONCEPTOS

DETALLE

COMISION 1472 DEV. HOSPEDAJE

IMPORTE APPLICABLES

IMPORTE DE IVA	\$ 0.00	IMPORTE COMISIÓN	\$ 0.00	INTERESES MORATORIOS	\$ 0.00
INTERÉS A DEVENGAR	\$ 0.00	IVA COMISIÓN	\$ 0.00	IVA INT. MORATORIOS	\$ 0.00
IMPORTE CHEQUE	\$ 0.00	IMPORTE MULTA	\$ 0.00	GASTOS DE COBRANZA	\$ 0.00
				IVA GTOS. DE COBRANZA	\$ 0.00

IMPORTE TOTAL:

\$

164.52

FECHA LÍMITE DE PAGO:

15/03/2016

REFERENCIA BANCARIA Y/O CÓDIGO DE BARRAS:

8111504010158100109960

Puede realizar su pago a través de las sucursales bancarias para los siguientes servicios de cobranza referenciada:

SANTANDER 0142 BANORTE 4102 SCOTIABANK 2553 HSBC 6775 BANAMEX 8175-01 BBVA BANCOMER 1260766

PLAZA: 33 - MEXICO

SUCRSAL: 0369

CORTEJO: 036909

FECHA: 15-03-2016

HORA: 12:37:04

HEBC MEXICO, S.A., INSTITUCION DE CREDITO MULTIPLE, GRUPO FINANCIERO HEBC

RESECCION AUTORIZADA DE PASAJE (REP)

TIN CONSEC:
5903 0123700

NOMBRE: HEBCMEXI
SERVICIO: 6775

REF1: 011530401501000109930

REF2:

REF3:

EFFECTIVO	:: \$	164.52
IMPUESTO HEBC	:: \$	0.00
IMPUESTO SOC	:: \$	0.00
OPER. CERT. HEBC	:: \$	0.00
OMISION	:: \$	0.00
TOTAL DEPOSITO	:: \$	164.52
CANTIDAD	:: \$	CIERRO SESENTA Y CUATRO PESOS (62/100)

SELA Y FIRMAS
CON LA RECEPCION DE ESTE COMPROMISO EL DEPOSITANTE REPTO DE LOS DATOS CONTENIDOS NOU. SIN CORRECCION.

HEB.MEX.COM



MATRIZ
 AVENIDA ADOLFO RUIZ CORTINEZ 112 301 B
 SAN ROMAN
 C.P. 24040, CAMPECHE, CAMPECHE, Campeche
 TEL. 01-800-822-25-85, (981) 12 7 32 00

MOTEBURGER, S.A. DE C.V.
 MOT040416K56
 REGIMEN GENERAL DE LEY

SUCURSAL
 CALLE 30 MANZANA 2 ZONA 1 LOTE 4
 UNIDAD ESFUERZO Y TRABAJO II
 C.P 24350, ESCARCEGA, Campeche
 TEL.

DATOS DEL CLIENTE

INSTITUTO DEL FONDO NACIONAL PARA EL CONSUMO DE LOS
 TRABAJADORES
 IFN060425C33
 AV. INSURGENTES SUR No. 452
 C.P. 06760 COL. ROMA SUR
 MEXICO DELEG. CUAUHTEMOC Distrito Federal MEXICO
 NUMERO DE CTA. PAGO:

FACTURA

FOLIO SAT: 13143500-386E-4439-A461-BF6E68875A74
 SERIE: BKO
 FOLIO: 94285
 FECHA: 29/02/2016 06:31:19p.m.

CANTIDAD/UNIDAD	DESCRIPCION	PRECIO UNIT.	IMPORTE
1.00 Uni.	CONSUMO DE ALIMENTOS	65.52	131.04
CANTIDAD CON LETRAS: SON CIENTO CINCUENTA Y DOS PESOS 00/100 MN			
CONDICION DE PAGO PAGO EN UNA SOLA EXHIBICION			
METODO DE PAGO: EFECTIVO			
EFECTOS FISCALES AL PAGO			
SUBTOTAL			\$131.04
Tasa de IVA 16%			\$20.96
TOTAL			\$152.00

OBSERVACIONES:
 Ticket: 1608 Fecha 28-02-2016

GADENA ORIGINAL-BEE-COMPLEMENTO DE CERTIFICACION DIGITAL DEL SAT:
 ||1.0|13143500-386E-4439-A461-BF6E68875A74|2016-02-29T18:39:25|UUEKCR45ngIQeCl2BQwLjgYD6P-BbwuQ0Crvt2N/erFEO2IF+YgFob10sTY
 Sg9QK3dfewUf/q36KZCCX4R9wW/Nk6Wz/esSjBZP94/ONT1Buelzu3CPYsZ75bl1h6nXkezesL.Yc1DRU70eBqLyzoxH7a3q1SP/12k=|0000100000030280
 1423||

SELO DIGITAL DEL CFDI:
 UUEKCR45ngIQeCl2BQwLjgYD6P-BbwuQ0Crvt2N/erFEO2IF+YgFob10sTY/Sg9QK3dfewUf/q36KZCCX4R9wW/Nk6
 Wz/esSjBZP94/ONT1Buelzu3CPYsZ75bl1h6nXkezesL.Yc1DRU70eBqLyzoxH7a3q1SP/12k=
 SELO DEL SAT:
 R47ZHA4UJZXSUd80Vp8YhUsHkkgvzdI7EgMpf5du8igORFzckRanT0dYyemZWf-v08L-fckcz37o2bd+xjVDbqfQ8G9wUwLq
 YGkKwW7KEI97m3Ji4K3WABxYK6EgVJ50p3a0TghYLaPq9j//qvspsQgl.33WZ292bxdWHDfEQBs=
 NO. DE SERIE DEL CERTIFICADO DEL SAT:
 00001000000302801423
 NO. DE SERIE DEL CERTIFICADO DEL CSD:
 00001000000202211141



Jesus Alejandro Romero Brito

De: no-reply@certifac.mx
Enviado el: martes, 15 de marzo de 2016 10:39 a.m.
Para: Jesus Alejandro Romero Brito
Asunto: Acuse verificación
Datos adjuntos: AcuseVerificación_1361



INSTITUTO DEL FONDO NACIONAL PARA EL CONSUMO DE LOS TRABAJADORES

IFN060425C53
AV. INSURGENTES SUR, NO. EXT. 452, COL. ROMA SUR
CUAUHTEMOC
DISTRITO FEDERAL
MEXICO, C.P. 06760
GENERAL DEL LEY PERSONA MORAL

ACUSE DE
VERIFICACION
1361
15/03/2016 10:39

						OBSERVACIONES		
ID	FOLIO FISCAL	EMISOR	ESTATUS	ESTATUS SAT	TOTAL	ELEMENTO	ATRIBUTO	OBSERVACION
1361	13143500-386E-4439-A461-BF6E66875A74	MOT040416KS6	VALIDO	VIGENTE	\$152.00			

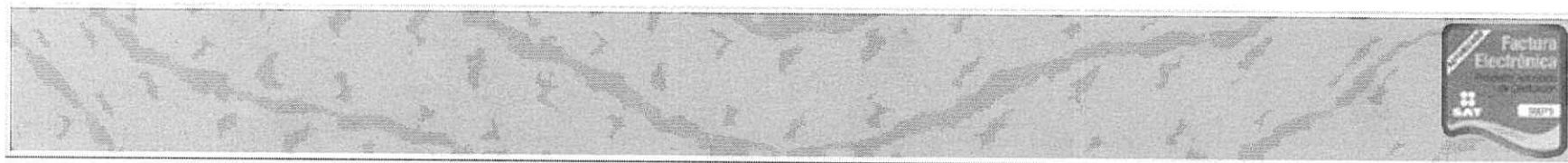



MATRIZ
 AVENIDA ADOLFO RUIZ CORTINEZ 112 301 B
 SAN ROMAN
 C.P. 24040, CAMPECHE, CAMPECHE, Campeche
 TEL. 01-800-822-25-85, (981) 12 7 32 00

SUCURSAL
 AV LUIS DONALDO COLOSIO MURRIETA 448
 AVENIDA
 C.P 24400, CHAMPOTON, Campeche
 TEL.

MOTEBURGER, S.A. DE C.V.
 MOTO040416KS6
 REGIMEN GENERAL DE LEY

DATOS DEL CLIENTE

INSTITUTO DEL FONDO NACIONAL PARA EL CONSUMO DE LOS
 TRABAJADORES
 IFN060425C33
 AV. INSURGENTES SUR No. 452
 C.P. 06760 COL. ROMA SUR
 MEXICO DELEG. CUAUHTEMOC Distrito Federal MEXICO
 NUMERO DE CTA. PAGO: No identificado

FACTURA

FOLIO SAT: A4AC4951-9B4F-4867-9083-35516450F548
 SERIE: BKO
 FOLLO: 94289
 FECHA: 29/02/2016 06:37:44p.m.

CANTIDAD UNIDAD	DESCRIPCION	PRECIO UNIT.	IMPORTE
1.00 Uni.	CONSUMO DE ALIMENTOS	154.31	154.31
CANTIDAD CON LETRAS: SON CIENTO SESENTA Y NUEVE PESOS 00/100 MN			
CONDICION DE PAGO PAGO EN UNA SOLA EXHIBICION			
METODO DE PAGO: EFECTIVO			
EFECTOS FISCALES AL PAGO			
		SUBTOTAL	\$154.31
		Tasa de I.V.A 16%	\$24.69
		TOTAL	\$179.00

OBSERVACIONES:
 Ticket 1591 Fecha 28-02-2016

CADENA ORIGINAL DEL COMPLEMENTO DE CERTIFICACION DIGITAL DEL SAT:
 ||1.0|A4AC4951-9B4F-4867-9083-35516450F548|2016-02-29T18:45:49|unVnWwUwHhpBawTcVfSUS1Aur8YbDhPmlMSeZUB+cAGNvK4AHk2MKjS3m/inOAXxEwU1qUkr9mWxdF6Y6rYXHMqV8f
 OAXxEwU1qUkr9mWxdF6Y6rYXHMqV8fOHjD5IGkZH7K40yHfP+WbhkBTW61HPLVz8rZLpYLc2Lz8jD9081OEW6udXjK8j2hSe+HJfPOTfco=|00001000
 000302801423||



SELLO DIGITAL DEL CFDI:
 unVnWwUwHhpBawTcVfSUS1Aur8YbDhPmlMSeZUB+cAGNvK4AHk2MKjS3m/inOAXxEwU1qUkr9mWxdF6Y6rYXHMqV8f
 OHjD5IGkZH7K40yHfP+WbhkBTW61HPLVz8rZLpYLc2Lz8jD9081OEW6udXjK8j2hSe+HJfPOTfco=
 SELLO DEL SAT:
 ELVjW5GszU9CZW5bS5/McXJ08PxlPOTYTCkIMDCODEcvzLqYdEDX0cAn/09NMGHGk1caelmaU7VA0RguoHfl5y2a/3r
 4jUkR4OryvKfWwRR0i5XP0PWHdodG6G9gJYm1JnkK5890XNN9HSE6dF7xg9CmccSDVneqI7Z0=
 NO. DE SERIE DEL CERTIFICADO DEL SAT:
 00001000000302801423
 NO. DE SERIE DEL CERTIFICADO DEL CSD:
 0000100000020221141

Fecha y Hora de Certificación: 2016-02-29T18:45:49

Este documento es una representación impresa de un CFDI

LUGAR DE EXPEDICIÓN: CHAMPOTON, Campeche

Jesus Alejandro Romero Brito

De: no-reply@certifac.mx
Enviado el: martes, 15 de marzo de 2016 10:09 a.m.
Para: Jesus Alejandro Romero Brito
Asunto: Acuse verificación
Datos adjuntos: AcuseVerificación_1354; AcuseVerificación_1355; AcuseVerificación_1356



INSTITUTO DEL FONDO NACIONAL PARA EL CONSUMO DE LOS TRABAJADORES

IFN060425C53
AV. INSURGENTES SUR, NO. EXT. 452, COL. ROMA SUR
CUAUHTEMOC
DISTRITO FEDERAL
MEXICO, C.P. 06760
GENERAL DEL LEY PERSONA MORAL

ACUSE DE
VERIFICACION
1356
15/03/2016 10:08

						OBSERVACIONES		
ID	FOLIO FISCAL	EMISOR	ESTATUS	ESTATUS SAT	TOTAL	ELEMENTO	ATRIBUTO	OBSERVACION
1356	A4AC4951-9B4F-4867-9083-35516450F548	MOT040416KS6	VALIDO	VIGENTE	\$179.00			

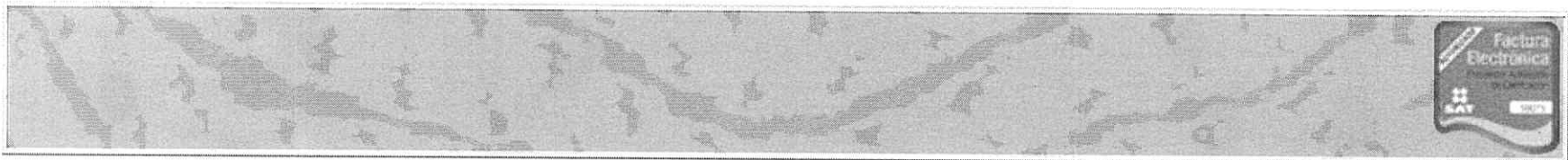



MATRIZ
AVENIDA ADOLFO RUIZ CORTINEZ 112 301 B
SAN ROMAN
C.P. 24040, CAMPECHE, CAMPECHE, Campeche
TEL. 01-800-822-25-85, (981) 12 7 32 00

MOTEBURGER, S.A. DE C.V.
MOTO40416KS6
REGIMEN GENERAL DE LEY

SUCURSAL
CALLE 30 MANZANA 2 ZONA 1 LOTE 4
UNIDAD ESFUERZO Y TRABAJO II
C.P 24350, ESCARCEGA, Campeche
TEL.

DATOS DEL CLIENTE

INSTITUTO DEL FONDO NACIONAL PARA EL CONSUMO DE LOS
TRABAJADORES
IFN060425C33
AV. INSURGENTES SUR No. 452
C.P. 06760 COL. ROMA SUR
MEXICO DELEG. CUAUTTEMOC Distrito Federal MEXICO
NUMERO DE CTA. PAGO:

FACTURA

FOLIO SAT: 8ABC1FSF-6085-4A13-9534-7196DC6C06D5
SERIE: BKO
FOLIO: 94287
FECHA: 29/02/2016 06:35:02p.m.

CANTIDAD/UNIDAD	DESCRIPCION	PRECIO UNIT.	IMPORTE
1.00 Uni.	CONSUMO DE ALIMENTOS	78.45	78.45
CANTIDAD CON LETRAS: SON NOVENTA Y UN PESOS 00/100 MN			
CONDICION DE PAGO PAGO EN UNA SOLA EXHIBICION			
METODO DE PAGO: EFECTIVO			
EFECTOS FISCALES AL PAGO			
	SUBTOTAL		\$78.45
	Tasa de IVA 16%		\$12.55
	TOTAL		\$91.00

OBSERVACIONES:
Ticket 1609 Fecha 28-02-2016

CADENA ORIGINAL DEL COMPLEMENTO DE CERTIFICACION DIGITAL DEL SAT:
[11.0]8ABC1FSF-6085-4A13-9534-7196DC6C06D5[2016-02-29T18:43:07]G5cIEGKg7hL0Z51UjXMc9NQ5m3SxngCrySd0e9thOKO9pDdAKelWSQI+TX
kndRrWcArXbJTDzDvrdvdsUfgr53y4t56fjhKsvY70bcz4w4yjk2IE3YRpMj37VEN2S1n7TX/6Z/097H3sc917VjXkZLBqzgm0hzMCC9Kk=|00001000000302
801423|



SELLO DIGITAL DEL CFDI:
G5cIEGKg7hL0Z51UjXMc9NQ5m3SxngCrySd0e9thOKO9pDdAKelWSQI+TXkndRrWcArXbJTDzDvrdvdsUfgr53y4t56fjhK
svY70bcz4w4yjk2IE3YRpMj37VEN2S1n7TX/6Z/097H3sc917VjXkZLBqzgm0hzMCC9Kk=
SELLO DEL SAT:
NEg7WgERCoRfGNv54g/mwUj+xsNjCEUjz7WvYrkGw3Z8k20HFqobkYv63K5cC2veYZng+k9QT7dggm+cM18s1qdsvmn+
CA6W/3eeJ1dn09EM1yn+HHwVtB6GXWkFud0nPrnz24Y1Bm60dg1GGjaQu5fquwYjR6a1zadrX/2A=
NO. DE SERIE DEL CERTIFICADO DEL SAT:
00001000000302801423
NO. DE SERIE DEL CERTIFICADO DEL CSP:
00001000000202211141

Jesus Alejandro Romero Brito

De: no-reply@certifac.mx
Enviado el: martes, 15 de marzo de 2016 10:14 a.m.
Para: Jesus Alejandro Romero Brito
Asunto: Acuse verificación
Datos adjuntos: AcuseVerificación_1357



INSTITUTO DEL FONDO NACIONAL PARA EL CONSUMO DE LOS TRABAJADORES

IFN060425C53
AV. INSURGENTES SUR, NO. EXT. 452, COL. ROMA SUR
CUAUHTEMOC
DISTRITO FEDERAL
MEXICO, C.P. 06760
GENERAL DEL LEY PERSONA MORAL

ACUSE DE
VERIFICACION
1357
15/03/2016 10:13

						OBSERVACIONES		
ID	FOLIO FISCAL	EMISOR	ESTATUS	ESTATUS SAT	TOTAL	ELEMENTO	ATRIBUTO	OBSERVACION
1357	8ABC1F5F-6085-4A13-9534-7196DC6C06D5	MOT040416KS6	VALIDO	VIGENTE	\$91.00			

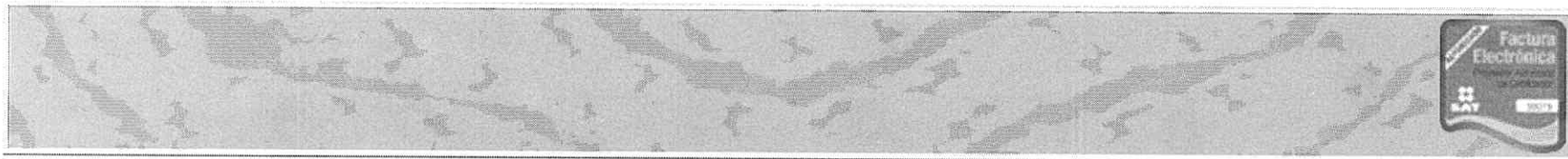

MOTEBURGER, S.A. DE C.V.
MOTO40416K56
REGIMEN GENERAL DE LEY



MATRIZ
AVENIDA ADOLFO RUIZ CORTINEZ 112 301 B
SAN ROMAN
C.P. 24040, CAMPECHE, CAMPECHE, Campeche
TEL. 01-800-822-25-85, (981) 12 7 32 00

SUCURSAL
AV LUIS DONALDO COLOSIO MURRIETA 448
AVENIDA
C.P 24400, CHAMPOTON, Campeche
TEL.

DATOS DEL CLIENTE

INSTITUTO DEL FONDO NACIONAL PARA EL CONSUMO DE LOS
TRABAJADORES
IFN060425C53
AV. INSURGENTES SUR No. 452
C.P. 06760 COL. ROMA SUR
MEXICO DELEG. CUAUHTEMOC Distrito Federal MEXICO
NUMERO DE CTA. PAGO:

FACTURA

FOLIO SAT: D2836F57-43C7-4954-BE73-6D159A1C343B
SERIE: BKO
FOLIO: 94288
FECHA: 29/02/2016 06:36:39p.m.

CANTIDAD	UNIDAD	DESCRIPCION	PRECIO UNIT.	IMPORTE
1.00	Unl.	CONSUMO DE ALIMENTOS	16.38	16.38
CANTIDAD CON LETRAS: SON DIECINUEVE PESOS 00/100 MN			SUBTOTAL	\$16.38
CONDICIÓN DE PAGO PAGO EN UNA SOLA EXHIBICION			Tasa de I.V.A 16%	\$2.62
MÉTODO DE PAGO: EFECTIVO			TOTAL	\$19.00
EFECTOS FISCALES AL PAGO				

OBSERVACIONES:
Ticket 1587 Fecha 28-02-2016

CADENA ORIGINAL DEL COMPLEMENTO DE CERTIFICACION DIGITAL DEL SAT:

||1.0|D2836F57-43C7-4954-BE73-6D159A1C343B|2016-02-29T18:44:43|KQ|CaVe|E7|3|8N|C3|Cw|Ez|F|D|F|E|3y|S|Ry|Pz|P|qq|F|Ca|Xx|5|Kk|Tn|3|Bz|9|01|W|8s|2|qE|B|T|K|U|W|0|q|K|Gp|Y|O|V|q|C|P|+|Q|SR7
qEB|T|K|U|W|O|V|q|K|Gp|Y|O|V|q|C|P|+|Q|SR7|5qz|HE|B|J|B|U|D|+|K|8y|9|W|J|E|K|7|6|U|S|E|Z|E|V|N|D|q|a|N|V|E|I|R|o|n|n|A|S|+|E|S|d|H|0|N|q|w|C|C|T|h|Z|X|W|Y|B|4|8|=|00000100000000
302801423||

SELLO DIGITAL DEL CFDI:

KQCaVe|E7|3|8N|C3|Cw|Ez|F|D|F|E|3y|S|Ry|Pz|P|qq|F|Ca|Xx|5|Kk|Tn|3|Bz|9|01|W|8s|2|qE|B|T|K|U|W|0|q|K|Gp|Y|O|V|q|C|P|+|Q|SR7
5qz|HE|B|J|B|U|D|+|K|8y|9|W|J|E|K|7|6|U|S|E|Z|E|V|N|D|q|a|N|V|E|I|R|o|n|n|A|S|+|E|S|d|H|0|N|q|w|C|C|T|h|Z|X|W|Y|B|4|8|=

SELLO DEL SAT:

WZkEkw|O|4|K|L|O|V|Bz63|u|Z|m|F|C|J|R|E|Y|e|K|m|d|G|y|d|U|Q|Xp|T|M|O|F|+|A|1|s|I|Q|y|q|B|N|g|R|L|N|y|S|F|E|G|T|V|8|P|P|a|O|R|P|d|3|g|u|k|I|J|O|X|G|I|T|D|/
RojBie2d|K|S|H|R|Z|o|I|g|Z|Y|I|P|F|F|4|R|o|r|m|8|K|O|2|9|X|o|n|I|m|0|E|Q|1|O|K|g|Y|h|k|a|P|h|K|6|T|U|A|O|H|Z|W|K|U|=

NO. DE SERIE DEL CERTIFICADO DEL SAT:

00001000000302801423

NO. DE SERIE DEL CERTIFICADO DEL PSD:

00001000000202211141



Fecha y Hora de Certificación:

2016-02-29T18:44:43

LUGAR DE EXPEDICIÓN: CHAMPOTON, Campeche

Este documento es una representación impresa de un CFDI

Jesus Alejandro Romero Brito

De: no-reply@certifac.mx
Enviado el: martes, 15 de marzo de 2016 10:14 a.m.
Para: Jesus Alejandro Romero Brito
Asunto: Acuse verificación
Datos adjuntos: AcuseVerificación_1357; AcuseVerificación_1358



INSTITUTO DEL FONDO NACIONAL PARA EL CONSUMO DE LOS TRABAJADORES

IFN060425C53
AV. INSURGENTES SUR, NO. EXT. 452, COL. ROMA SUR
CUAUHTEMOC
DISTRITO FEDERAL
MEXICO, C.P. 06760
GENERAL DEL LEY PERSONA MORAL

ACUSE DE
VERIFICACION
1358
15/03/2016 10:14

						OBSERVACIONES		
ID	FOLIO FISCAL	EMISOR	ESTATUS	ESTATUS SAT	TOTAL	ELEMENTO	ATRIBUTO	OBSERVACION
1358	D2836F57-43C7-4954-BE73-6D159A1C343B	MOT040416KS6	VALIDO	VIGENTE	\$19.00			





MARIA DE JESUS CABRERA DOMINGUEZ
 CADJ370604TY9
 Domicilio Fiscal
 AV CALAKMUL 70
 Col. AV CALAKMUL 24640
 CALAKMUL Campeche México
 Tel. 8716029

Factura No: 9789
FOLIO FISCAL (UUID):
 B112A2AC-051C-46A6-B0C1-0CCCE02A51AA0
NO. DE SERIE DEL CERTIFICADO DEL SAT:
 00001000000203220546
NO. DE SERIE DEL CERTIFICADO DEL EMISOR:
 00001000000302109634
FECHA Y HORA DE CERTIFICACIÓN:
 2016-02-28T09:52:10
FECHA Y HORA DE EMISIÓN DE CFDI:
 2016-02-28T09:47:02

CLIENTE: INSTITUTO DEL FONDO NACIONAL PARA EL CONSUMO DE LOS TRABAJADORES
RFC: IFN060425C53
DIRECCIÓN: AV. INSURGENTES SUR 452 ROMA SUR C.P. 06760 CUAUHTEMOC MEXICO D.F.

Régimen Fiscal: Régimen de las Personas Físicas con Actividades Empresariales y Profesionales
Lugar de Expedición: CALAKMUL, Campeche
Forma de Pago: Pago en una sola exhibición
Método de Pago: Efectivo
Fecha de Expedición: 28 febrero 2016
Clave de Moneda: MXN

CANTIDAD	UNIDAD DE MEDIDA	NO. IDENTIFICACION	DESCRIPCIÓN	PRECIO UNITARIO	IMPORTE
1.00	NO APLICA	CONS	CONSUMO DE ALIMENTOS	\$ 556.03	\$ 556.03

IMPORTE CON LETRA: SEISCIENTOS CUARENTA Y CUATRO PESOS, 99/100 MXN

SUBTOTAL: \$ 556.03
IVA(IVA 16.00%): \$ 88.96
TOTAL: \$ 644.99

SELLO DIGITAL DEL CFDI

lTtcfRfeZpZzAarDOdm4spuñA H0bKvAHEkNBHk9kMLrnmDLUV0949wFtLlVgs8RhgkTwpD7D3sm0Kc-Z0HrZdBB8pJlmJgSc2NWHVYqPQgsBfrndRzqJcVnFTlKkqWfPmXxK6UQhbcSDElU1xCdazdhpD=

SELLO DIGITAL DEL SAT

Zoeqsw888z2BHwW5c8JmLbUwEMlSgr-c2AcORlGnFqYk l0zCvZ#B8l0PZomMLrNB186Pp8cZzgrM8C59wHyMzJgrgnczX0vFTlUVvElngF7VUl0p8dvZag7TMvAr8vJYcAsZbnMAVg0BF25M=

CADENA ORIGINAL DEL COMPLEMENTO DE CERTIFICACIÓN DIGITAL DEL SAT

lU10B112A2AC-051C-46A6-B0C1-0CCCE02A51AA0201602-28T09:52:10lTtcfRfeZpZzAarDOdm4spuñA H0bKvAHEkNBHk9kMLrnmDLUV0949wFtLlVgs8RhgkTwpD7D3sm0Kc-Z0HrZdBB8pJlmJgSc2NWHVYqPQgsBfrndRzqJcVnFTlKkqWfPmXxK6UQhbcSDElU1xCdazdhpD=1000000203220546l



Facturar en línea @ CFDI
 Descargue gratis este comprobante en formato digital .XML ingresando a: www.fel.mx/xml

Proveedor Autorizado de Certificación Folio 55029
 Para Facturar en Línea ingresa a: www.fel.mx



Jesus Alejandro Romero Brito

De: no-reply@certifac.mx
Enviado el: martes, 15 de marzo de 2016 10:09 a.m.
Para: Jesus Alejandro Romero Brito
Asunto: Acuse verificación 9789
Datos adjuntos: AcuseVerificación_1354; AcuseVerificación_1355



INSTITUTO DEL FONDO NACIONAL PARA EL CONSUMO DE LOS TRABAJADORES

IFN060425C53
AV. INSURGENTES SUR, NO. EXT. 452, COL. ROMA SUR
CUAUHTEMOC
DISTRITO FEDERAL
MEXICO, C.P. 06760
GENERAL DEL LEY PERSONA MORAL

ACUSE DE
VERIFICACION

1355

15/03/2016 10:08

						OBSERVACIONES		
ID	FOLIO FISCAL	EMISOR	ESTATUS	ESTATUS SAT	TOTAL	ELEMENTO	ATRIBUTO	OBSERVACION
1355	B112A2AC-051C-46A6-B0C1-0CCE02A51AA0	CADJ370604TY9	VALIDO	VIGENTE	\$644.99			

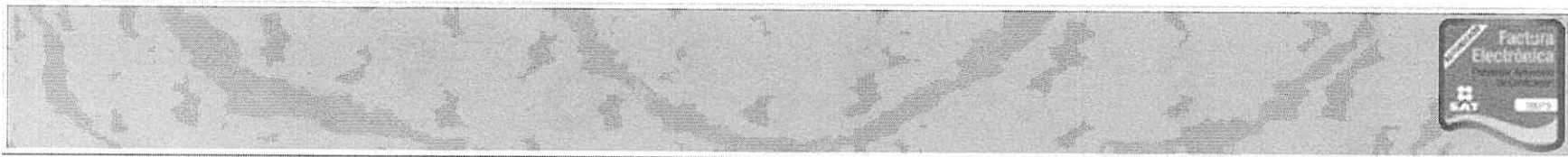



MARIA DE JESUS CABRERA DOMINGUEZ
 CADJ3706047Y9
 Domicilio Fiscal
 AV CALAKMUL 70
 Col. AV CALAKMUL 24640
 CALAKMUL Campeche México
 Tel. 8716029

Factura No: 9788
FOLIO FISCAL (UUID):
 7BD83693-AEAC-4F12-B702-3319F045E944
NO. DE SERIE DEL CERTIFICADO DEL SAT:
 00001000000203220546
NO. DE SERIE DEL CERTIFICADO DEL EMISOR:
 00001000000302109634
FECHA Y HORA DE CERTIFICACION:
 2016-02-28T09:50:22
FECHA Y HORA DE EMISION DE CFDI:
 2016-02-28T09:45:14

CLIENTE: INSTITUTO DEL FONDO NACIONAL PARA EL CONSUMO DE LOS TRABAJADORES
RFC: IFN060425C53
DIRECCIÓN: AV. INSURGENTES SUR 452 ROMA SUR C.P. 06760 CUAUHTEMOC MEXICO D.F.

Regimen Fiscal: Régimen de las Personas Físicas con Actividades Empresariales y Profesionales
Lugar de Expedición: CALAKMUL, Campeche
Forma de Pago: Pago en una sola exhibición
Método de Pago: Efectivo

Fecha de Expedición: 28 febrero 2016
Clave de Moneda: MXN

CANTIDAD	UNIDAD DE MEDIDA	NO. IDENTIFICACION	DESCRIPCIÓN	PRECIO UNITARIO	IMPORTE
1.00	DIA	h2	HABITACION DOBLE	\$ 900.00	\$ 900.00

IMPORTE CON LETRA: UN MIL SESENTA Y DOS PESOS, 00/100 MXN

SUBTOTAL: \$ 900.00
IVA(IVA 16.00%): \$ 144.00
2% HOSPEDAJE(Local 2.00%): \$ 18.00
TOTAL: \$ 1,062.00

SELLO DIGITAL DEL CFDI

mMwTtZrhidGgrnGBvYGFpDmijpCkRkZkMkV/Ps5mKp**wSHRSUvlyq4bdcYQJZ29pPekqBbAlUaXkQwKzmsISprrSziS7ZuikCY6WLUWEc3YrMhnoVcMhQT eHUuSsnck3kcdZrPpBdEqIz*mslM8=

SELLO DIGITAL DEL SAT

VcTtX8NvRf5GQz2qLbcnRC98+198Z0hnsBh4LQ7rY9F7MMh2qZlBnd4QD2bortWkHmKtTlPshurZiubLVZRNRRKkd4H8uMhbn8=1d5F4cB6J5Xp80VY17vZpKw1LUVB7nscVjRkCXpqrgrnVwA=

CADENA ORIGINAL DEL COMPLEMENTO DE CERTIFICACION DIGITAL DEL SAT

1l1q7B083693-AEAC-4F12-B702-3319F045E9442016-02-28T09:50:22TmMwTtZrhidGgrnGBvYGFpDmijpCkRkZkMkV/Ps5mKp**wSHRSUvlyq4bdcYQJZ29pPekqBbAlUaXkQwKzmsISprrSziS7ZuikCY6WLUWEc3YrMhnoVcMhQT eHUuSsnck3kcdZrPpBdEqIz*mslM8=100010000020322054611



Facturar en línea @ CFDI
 Descargue gratis este comprobante en formato digital .XML ingresando a: www.fel.mx/xml

Proveedor Autorizado de Certificación Folio 55029
 Para Facturar en Línea ingresa a: www.fel.mx



Este documento es una representación impresa de un CFDI

Jesus Alejandro Romero Brito

De: no-reply@certifac.mx
Enviado el: martes, 15 de marzo de 2016 10:04 a.m.
Para: Jesus Alejandro Romero Brito
Asunto: Acuse verificación 9788
Datos adjuntos: AcuseVerificación_1351



INSTITUTO DEL FONDO NACIONAL PARA EL CONSUMO DE LOS TRABAJADORES

IFN060425C53
AV. INSURGENTES SUR, NO. EXT. 452, COL. ROMA SUR
CUAUHTEMOC
DISTRITO FEDERAL
MEXICO, C.P. 06760
GENERAL DEL LEY PERSONA MORAL

ACUSE DE
VERIFICACION

1351

15/03/2016 10:04

						OBSERVACIONES		
ID	FOLIO FISCAL	EMISOR	ESTATUS	ESTATUS SAT	TOTAL	ELEMENTO	ATRIBUTO	OBSERVACION
1351	7BD83693-AEAC-4F12-B702-3319F045E944	CADJ370604TY9	VALIDO	VIGENTE	\$1,062.00			





MARIA DE JESUS CABRERA DOMINGUEZ
 CADJ370604TY9
 Domicilio Fiscal
 AV CALAKMUL 70
 Col. AV CALAKMUL 24640
 CALAKMUL Campeche México
 Tel. 8716029

Factura No: 9791
FOLIO FISCAL (UUID):
 8250A014-73AC-4ABE-BC63-F736B50767BD
NO. DE SERIE DEL CERTIFICADO DEL SAT:
 00001000000203220546
NO. DE SERIE DEL CERTIFICADO DEL EMISOR:
 00001000000302109634
FECHA Y HORA DE CERTIFICACIÓN:
 2016-02-28T09:55:43
FECHA Y HORA DE EMISIÓN DE CFDI:
 2016-02-28T09:50:35

CLIENTE: INSTITUTO DEL FONDO NACIONAL PARA EL CONSUMO DE LOS TRABAJADORES
RFC: IFN060425C53
DIRECCIÓN: AV. INSURGENTES SUR 452 ROMA SUR C.P. 06760 CUAUHTEMOC MEXICO D.F.

Régimen Fiscal: Régimen de las Personas Físicas con Actividades Empresariales y Profesionales
Lugar de Expedición: CALAKMUL, Campeche
Forma de Pago: Pago en una sola exhibición
Método de Pago: Efectivo

Fecha de Expedición: 28 febrero 2016
Clave de Moneda: MXN

CANTIDAD	UNIDAD DE MEDIDA	NO. IDENTIFICACION	DESCRIPCIÓN	PRECIO UNITARIO	IMPORTE
1.00	NO APLICA	CONS	CONSUMO DE ALIMENTOS	\$ 431.03	\$ 431.03

IMPORTE CON LETRA: CUATROCIENTOS NOVENTA Y NUEVE PESOS, 99/100 MXN

SUBTOTAL: \$ 431.03
IVA(IVA 16.00%): \$ 68.96
TOTAL: \$ 499.99

SELLO DIGITAL DEL CFDI

d4rmw3KCKomSfR6d/mz6jMUEpRbWc*5ANQdRFA9jGwPm8iOcljpaQWfPycqL8GdHdLWdZvUURUqImkCPdLRABy3*2d1hG085QLHv*1kzwOZGLXUkVvGhV6GwMmVhpgPPhv73w87c3*7daG8RdkgdDvUjU=

SELLO DIGITAL DEL SAT

hT7vZLslhw7E9rj9jV6S0u9z9h7i31h6z1c7vYA1TicunrB08bVvYD5W6e6d0NwM88eH*E9P9GwvYlPq3koxdme*mbNqDhmT7XjGdSv8jCjY*EKLBL02hEVGxYomwYTrawUFRmg6Dv2VhkdwZ6C9p3A1VWU=

CADENA ORIGINAL DEL COMPLEMENTO DE CERTIFICACIÓN DIGITAL DEL SAT

lIi0g250A014-73AC-4ABE-BC63-F736B50767BD014-02-28T09:55:43d4rmw3KCKomSfR6d/mz6jMUEpRbWc*5ANQdRFA9jGwPm8iOcljpaQWfPycqL8GdHdLWdZvUURUqImkCPdLRABy3*2d1hG085QLHv*1kzwOZGLXUkVvGhV6GwMmVhpgPPhv73w87c3*7daG8RdkgdDvUjU=lp00010000000203220546lIi



Facturar en línea @ CFDI
 Descargue gratis este comprobante en formato digital .XML ingresando a: www.tel.mx/xml

Proveedor Autorizado de Certificación Folio 55029
 Para Facturar en Línea ingresa a: www.tel.mx



Este documento es una representación impresa de un CFDI

Jesus Alejandro Romero Brito

De: no-reply@certifac.mx
Enviado el: martes, 15 de marzo de 2016 09:59 a.m.
Para: Jesus Alejandro Romero Brito
Asunto: Acuse verificación 9791
Datos adjuntos: AcuseVerificación_1349



INSTITUTO DEL FONDO NACIONAL PARA EL CONSUMO DE LOS TRABAJADORES

IFN060425C53
AV. INSURGENTES SUR, NO. EXT. 452, COL. ROMA SUR
CUAUHTEMOC
DISTRITO FEDERAL
MEXICO, C.P. 06760
GENERAL DEL LEY PERSONA MORAL

ACUSE DE
VERIFICACION
1349
15/03/2016 09:59

						OBSERVACIONES		
ID	FOLIO FISCAL	EMISOR	ESTATUS	ESTATUS SAT	TOTAL	ELEMENTO	ATRIBUTO	OBSERVACION
1349	8250A014-73AC-4ABE-BC63-F736B50767BD	CADJ370604TY9	VALIDO	VIGENTE	\$499.99			

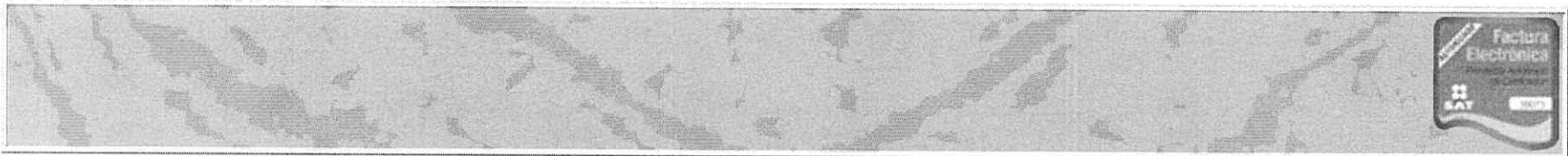



MULTISERVICIOS

MULTISERVICIOS DE CALAKMUL, SA DE CV
CARRETERA FEDERAL OCEANICA KM. 50
C.P. 24111 - RUC: MCA091008AZ9
EXHIBICION, VILLA GUAYABAL, CAMPECHE
Escribenos: multiservicioscalakmul.com

MULTISERVICIOS DE CALAKMUL, SA DE CV

AVENIDA CALAKMUL MZA 66 LOTE 1 No 98 COL. AVIACION
XPUJIL, CALAKMUL CAMPECHE
Mail: atencionacientes@multiservicioscalakmul.com
Tel: 01 (983) 87 1 62 87

E11000

Clave Pemex: 0000115120
R.F.C.: MCA091008AZ9

REGIMEN GENERAL DE LEY PERSONAS MORALES
PAGO EN UNA SOLA EXHIBICION

FACTURA

C 60152

Folio fiscal: 7C9BF8BD-D5DE-468B-B0D2-38C1B3F5C84C

Fecha:

2016-02-27T13:27:08

Fecha certificacion:

27/02/2016 04:27:34 p.m.

No Serie Certificado SAT

00001000000202864530

Cliente: 5711 INSTITUTO DEL FONDO NACIONAL PARA EL CONSUMO DE LOS TRABAJADORES R.F.C.: IFN060425C53
Direccion: AV. INSURGENTES SUR NUM 452, Colonia: ROMA SUR
Ciudad: DEL. CUAUHEMOC MEXICO D.F. C.P. 06760

Unidad	Cve	Cantidad	Descripcion	P.Unitario.	Importe
Litros	32011	53.204	Magna	\$11.39448	\$606.23

Forma de Pago: Efectivo 4 Ultimos Digos CTA:
No. de Certificado Emisor 00001000000301817945

SIETECIENTOS PESOS 16/100

Sub total \$606.23
I.V.A. \$93.93
Total: \$700.16

"Este documento es una representación impresa de un CFDI"

Cadena Original del Complemento de Certificado Digital del SAT

||1.0|7C9BF8BD-D5DE-468B-B0D2-38C1B3F5C84C|2016-02-27T13:27:34|FSF0xVdRyyGgzipXha62leiRhbrZTJfniBEhJSNxs5Kcm4fy/sxFapzkxx/XZl7Am9RhaTsJPxObJm+iVCTC05+qa8MJbTUBpLBe8JazxCq/anVW7nizedjwG5x+zyGco9fu5QMMDS1b8aTFmMs9gt8en7z/589+mDXy+tNaI0=|00001000000202864530||



Sello Digital del SAT

heR/rI6wCN28bi5T9x0DIWonk902KjAZ9wLSI7eJ5VJwP/9hKUq7d+tr/8r6UwmXbdXLvq13bZeuvkqk+iTsVu290GqgH0uBhN5XkYw26GEqSUgeHAZSTmiZp6GXQ+T4kC3KjpuEB9OMUiHWBt/ELs2pVuGwFdyWotVCe7eWM=

Sello del Emisor

FSF0xVdRyyGgzipXha62leiRhbrZTJfniBEhJSNxs5Kcm4fy/sxFapzkxx/XZl7Am9RhaTsJPxObJm+iVCTC05+qa8MJbTUBpLBe8JazxCq/anVW7nizedjwG5x+zyGco9fu5QMMDS1b8aTFmMs9gt8en7z/589+mDXy+tNaI0=

Amparado por los recibos: 441585

Observaciones

Jesus Alejandro Romero Brito

De: no-reply@certifac.mx
Enviado el: martes, 15 de marzo de 2016 10:09 a.m.
Para: Jesus Alejandro Romero Brito
Asunto: Acuse verificación C 60152
Datos adjuntos: AcuseVerificación_1354



INSTITUTO DEL FONDO NACIONAL PARA EL CONSUMO DE LOS TRABAJADORES

IFN060425C53
AV. INSURGENTES SUR, NO. EXT. 452, COL. ROMA SUR
CUAUHTEMOC
DISTRITO FEDERAL
MEXICO, C.P. 06760
GENERAL DEL LEY PERSONA MORAL

ACUSE DE
VERIFICACION
1354
15/03/2016 10:08

						OBSERVACIONES		
ID	FOLIO FISCAL	EMISOR	ESTATUS	ESTATUS SAT	TOTAL	ELEMENTO	ATRIBUTO	OBSERVACION
1354	7C9BF8BD-D5DE-468B-B0D2-38C1B3F5C84C	MCA091008AZ9	VALIDO	VIGENTE	\$700.16			

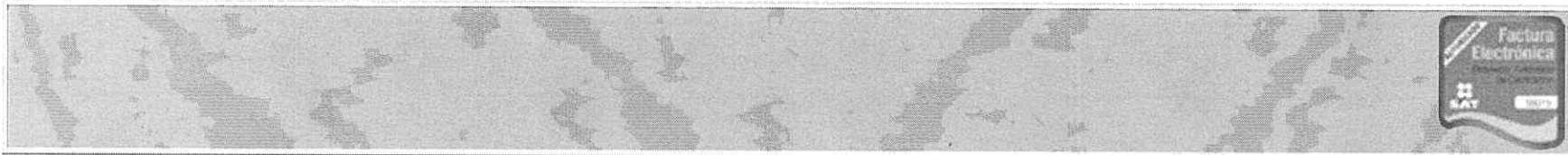



ESGES SA DE CV
R.F.C.: ESG000418CS4
AVENIDA ADOLFO RUIZ CORTINEZ 112 5 NIVEL TORRE B
COL.SAN ROMAN CP. 24040
CAMPECHE, CAMPECHE MEXICO

SUCURSAL:
AV PEDRO SAINZ DE BARANDA 175 Col. AH KIM PECH C.P. 24010
CAMPECHE, CAMPECHE MEXICO

Clave Pemex : E04442

Régimen Fiscal: REGIMEN GENERAL DE LEY PERSONAS MORALES

FACTURA : ABK 55937

Folio Fiscal:	77732F39-0AB3-4449-A744-30F12AA930E3	Tipo: FACTURA
Fecha Certificación:	28-02-2016T17:47:13	
Fecha Comprobante:	28-02-2016T17:42:18	
Certificado SAT:	00001000000301100488	
No. Certificado:	00001000000202210634	
STATUS:	ACTIVO	

Lugar de Expedición: AV PEDRO SAINZ DE BARANDA 175 AH KIM
PECH CAMPECHE CAMPECHE MEXICO 24010

Cliente:

INSTITUTO DEL FONDO NACIONAL PARA EL CONSUMO DE LOS
TRABAJADORES
R.F.C. IFN060425C33
AV. INSURGENTES SUR 452
Col. ROMA SUR , Loc. , C.P. 06760
DELEGACION CUAUHTEMOC , D.F., MEXICO
WILBALDOSJ@HOTMAIL.COM

Condiciones comerciales:

Condiciones de pago:	Pago en una sola exhibición
Forma de pago:	EFFECTIVO
Método de pago:	EFFECTIVO
Motivo de descuento:	
Moneda:	MXN
Tipo de cambio:	1.0
Número de Cuenta:	

Cant.	Unidad	Descripción	Serie	Precio Unitario	Importe
11.398	LTS	MAGNA	32011	11.40	129.89
Importe con Letra: CIENTO CINCUENTA PESOS 00/100 MXN					

Desglose de Impuestos Retenidos:	Desglose de Impuestos trasladados:
IVA	16.00 %
	20.11
	Subtotal:
	Descuento:
	Impuestos trasladados:
	Impuestos Retenidos:
	Total:

Tickets facturados : 564366

CADENA ORIGINAL DEL COMPLEMENTO DE CERTIFICACION DIGITAL DEL SAT:

11.0177732F39-0AB3-4449-A744-30F12AA930E3|2016-02-28T17:47:13|HR25CWMH0R1920HWCN+WEQOQUUbuYXjD1x7zVtCqKk*+w0pVmi5E7niEDJecanB2aQcQhiv
Qe6A7J5mYUvCiu6H6m9CqDwGz3QENHvUjpsLWmVBRH6WVRRC0ev+Iupmm3z4cLS5Nv6bWp5SHEM7A2zBcDZg=-|00001000000301100488

SELLO DIGITAL DEL CFDI:

HR25CWMH0R1920HWCN+WEQOQUUbuYXjD1x7zVtCqKk*+w0pVmi5E7niEDJecanB2aQcQhivQe6A7J5mYUvCiu6H6m9CqDwGz3QENHvUjpsLWmVBRH6WVRRC0ev+Iupmm3z4cLS5Nv6bWp5SHEM7A2zBcDZg=-

SELLO DEL SAT:

ZXdUWm1R7U0p5aU6H6m9CqDwGz3QENHvUjpsLWmVBRH6WVRRC0ev+Iupmm3z4cLS5Nv6bWp5SHEM7A2zBcDZg=-
Bc58fG3T97z59f84w8p362jps5t8=



Jesus Alejandro Romero Brito

De: no-reply@certifac.mx
Enviado el: martes, 15 de marzo de 2016 09:59 a.m.
Para: Jesus Alejandro Romero Brito
Asunto: Acuse verificación ABK 55937
Datos adjuntos: AcuseVerificación_1349; AcuseVerificación_1350



INSTITUTO DEL FONDO NACIONAL PARA EL CONSUMO DE LOS TRABAJADORES

IFN060425C53
AV. INSURGENTES SUR, NO. EXT. 452, COL. ROMA SUR
CUAUHTEMOC
DISTRITO FEDERAL
MEXICO, C.P. 06760
GENERAL DEL LEY PERSONA MORAL

ACUSE DE
VERIFICACION

1350

15/03/2016 09:59

						OBSERVACIONES		
ID	FOLIO FISCAL	EMISOR	ESTATUS	ESTATUS SAT	TOTAL	ELEMENTO	ATRIBUTO	OBSERVACION
1350	77732F39-0AB3-4449-A744-30F12AA930E3	ESG000418CS4	VALIDO	VIGENTE	\$150.00			



FONDO NACIONAL DE INFRAESTRUCTURA

Folio	3061786	Serie	FNPE
No. de certificado del SAT	D0001000000202638162		
Fecha y hora de emisión	2016-03-05T16:10:32		
Fecha y hora de certificación	2016-03-05T16:11:52		
Folio fiscal	C9C51EE7-4904-4503-911F-B7809426F7A7		
Régimen fiscal	DE LAS PERSONAS MORALES CON FINES NO LUCRATIVOS		

Emisor		Receptor	
Razón	FONDO NACIONAL DE INFRAESTRUCTURA	RFC	FN1970829JF9
Calle	JAVIER BARROS SIERRA 515	C.P.	01219
Colonia	LOMAS DE SANTA FE	Estado	DISTRITO FEDERAL

RFC	IFN060425C53	Receptor	
Razón social	INSTITUTO DEL FONDO NACIONAL PARA EL CONSUMO DE LOS TRABAJADORES		
Calle	AV. INSURGENTES SUR, NO. EXT. 452	C.P.	06760
Colonia	ROMA SUR	Del/Mun/DEL.	CUAUHTEMOC
		Estado	CIUDAD DE MEXICO
Cantidad	Unidad	Concepto/Descripción	Valor Unitario
1	PEAJE	SEYBA PLAYA 28-FEBRERO-2016 17:04:19 PM	\$51.72
1	PEAJE	SEYBA PLAYA 26-FEBRERO-2016 08:15:45 AM	\$51.72
Importe total con letra			\$103.44
Importe (en letra): CIENTO VEINTE PESOS 00/100 M. N.			Iva Trasladado \$16.56
			Iva Retenido \$.00
			Isr Retenido \$.00
			TOTAL \$120.00



Este documento es una representación impresa de un CFDI	
Certificado del CSD:	00001000000304416761
Condiciones de pago:	CONTADO
Forma de pago:	PAGO EN UNA SOLA EXHIBICION
Número de cuenta:	NO IDENTIFICADO
Método de pago:	EFFECTIVO
Tipo de Comprobante:	INGRESO

Expedido en:
JAVIER BARROS SIERRA, NO. EXT. 515, LOMAS DE SANTA FE, C. P. 01219,
ALVARO OBREGON, DISTRITO FEDERAL, MEXICO.

Sello digital del CFDI

DPl.6nbMKEHk4TTGfUyAa0mUB16DhT7H9HYv5+7W6LWlayBdtcmFvLCWCLwE/6FSuVHQpab9di0Hzmw2r5ukUeckK8l/imd+pmUILC0ukoczvfiHTUJ5f6Cmkbh2wWmDDeWmeDrqYC53YQifJdxsz94XRrbhZaIXm18Y=

Sello del SAT

UKW8+fhmZXHjx6fccXDTFo0vIeL1DO1qihl6pbXDIkYHK3SfK9o4fuf7ixReiHPnaBQ1a+wcRpyvX3saloF03i6V80UYukhpcKEIFdAV0D+hIZTL1ORiazkBP4l3rJvHMquTwnfFEUnWAt4K3vqjRDE1jqW/RLY+4=

Cadena original del complemento de certificación digital del SAT

||3.2|C9C51EE7-4904-4503-911F-B7809426F7A7|2016-03-05T16:11:52|Dpl.6nbMKEHk4TTGfUyAa0mUB16DhT7H9HYv5+7W6LWlayBdtcmFvLCWCLwE/6FSuVHQpab9di0Hzmw2r5ukUeckK8l/imd+pmUILC0ukoczvfiHTUJ5f6Cmkbh2wWmDDeWmeDrqYC53YQifJdxsz94XRrbhZaIXm18Y=|00202638162||

NOTA:

Jesus Alejandro Romero Brito

De: no-reply@certifac.mx
Enviado el: martes, 08 de marzo de 2016 10:14 p.m.
Para: Jesus Alejandro Romero Brito
Asunto: Acuse verificación
Datos adjuntos: AcuseVerificación_679



INSTITUTO DEL FONDO NACIONAL PARA EL CONSUMO DE LOS TRABAJADORES

IFN060425C53
AV. INSURGENTES SUR, NO. EXT. 452, COL. ROMA SUR
CUAUHTEMOC
DISTRITO FEDERAL
MEXICO, C.P. 06760
GENERAL DEL LEY PERSONA MORAL

ACUSE DE VERIFICACION
679
08/03/2016 10:14

						OBSERVACIONES		
ID	FOLIO FISCAL	EMISOR	ESTATUS	ESTATUS SAT	TOTAL	ELEMENTO	ATRIBUTO	OBSERVACION
679	C9C51EE7-4904-4503-911F-B7809426F7A7	FNI970829JR9	VALIDO	VIGENTE	\$120.00			

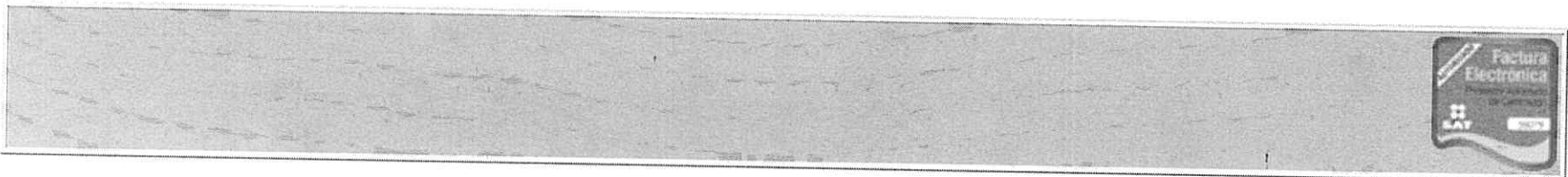

FORMATO DE GASTOS MENORES POR CONCEPTO DE VIATICOS
Para el 20 %

FECHA
15.03.2016

DATOS DEL COMISIONADO

NOMBRE: Romero Brito Jesus Alejandro
UNIDAD: Representación Campeche
R. F. C.: ROBUB20314RIA PUESTO: Coord. Tec. Admivo. de A.

DATOS COMPLEMENTARIOS

ITINERARIO: Campeche
VIGENCIA DEL: 26.02.2016 AL: 28.02.2016

IMPORTE DE GASTOS MENORES

RECIBI DE: INSTITUTO DEL FONDO NACIONAL PARA EL CONSUMO DE LOS TRABAJADORES
LA CANTIDAD DE: \$ 312.50 (TRESCIENTOS DOCE PESOS 50/ M.N.)
CONCEPTO (S): GASTOS MENORES SIN COMPROBACIÓN FISCAL
DE CONFORMIDAD CON EL ARTICULO 152 DEL REGLAMENTO DEL IMPUESTO SOBRE LA RENTA.

Comisionado
Romero Brito Jesus Alejandro
00005810

Funcionario que Autoriza
Pérez Azcona Guillermo
00006715

INSTITUTO DEL FONDO NACIONAL PARA EL CONSUMO DE LOS TRABAJADORES

FICHA REFERENCIADA PARA PAGOS BANCARIO DE OTROS INGRESOS

Insurgentes Sur No. 452 piso 2 Col. Roma sur C. P. 06760 Delegación Cuauhtémoc México



LUGAR Y FECHA DE EXPEDICIÓN

MÉXICO D.F. A

15/03/2016

NOTA PROPOSITO

OTRAS RECUPERACIONES EN CAJA

SUCURSAL DE PAGO

64 CAMPECHE

CONCEPTO

15040101 GASTOS A COMPROBAR - GASTOS Y COMISIONES

GAFETE

5810

NOMBRE

ROMERO BRITO JESUS ALEJANDRO

CLAVE

67 OTROS CONCEPTOS

DETALLE

COMISION 1472 DEV. TRANSPORTE

IMPORTE APPLICABLES

IMPORTE DE IVA	\$ 0.00	IMPORTE COMISIÓN	\$ 0.00	INTERESES MORATORIOS	\$ 0.00
INTERÉS A DEVENGAR	\$ 0.00	IVA COMISIÓN	\$ 0.00	IVA INT. MORATORIOS	\$ 0.00
IMPORTE CHEQUE	\$ 0.00	IMPORTE MULTA	\$ 0.00	GASTOS DE COBRANZA	\$ 0.00
				IVA GTOS. DE COBRANZA	\$ 0.00

IMPORTE TOTAL:

\$

8.40

FECHA LÍMITE DE PAGO:

15/03/2016

REFERENCIA BANCARIA Y/O CÓDIGO DE BARRAS:

8111504010158100109978

Puede realizar su pago a través de las sucursales bancarias para los siguientes servicios de cobranza referenciada:

SANTANDER 0142 BANORTE 4102 SCOTIABANK 2553 HSBC 6775 BANAMEX 8175-01 BBVA BANCOMER 1260766

PLAZA: 31 - MEXICO

SUCURSAL: 0383

CORTEJO: 0383919

FECHA: 15-03-2016

HORA: 12:37:04

HSBC MEXICO, S.A., INSTITUCION DE BANCOS MULTIPLE, GRUPO FINANCIERO HSBC

RECEPCION AUTORIZADA DE PAGOS (RPP)

TIN CDSSEL
5303 0123703

NUMERO: 1PFD00001
SERVIDOR: 6775

REF1: 011150640158100109978

REF2:

REF3:

EFFECTIVO	:\$	8.40
IMPORTE HSBC	:\$	0.00
IMPORTE SVC	:\$	0.00
CHEQ. CERT. HSBC	:\$	0.00
COMISION	:\$	0.00
TOTAL DEPOSITO	:\$	8.40
CANTIDAD	:	CENOS PESOS (40/100)

SELLA Y FIRMA

CON LA RECEPCION DE ESTE VOUCHER EL DEPOSITANTE ACEPTA QUE LOS DATOS CONTENIDOS HAN SIEN CORRECTOS.

HSBC MEXICO, S.A.

INSTITUTO DEL FONDO NACIONAL PARA EL CONSUMO DE LOS TRABAJADORES

FICHA REFERENCIADA PARA PAGOS BANCARIO DE OTROS INGRESOS

Insurgentes Sur No. 452 piso 2 Col. Roma sur C.P. 06760 Delegación
Cuauhtémoc México



LUGAR Y FECHA DE EXPEDICIÓN

MÉXICO D.F. A

15/03/2016

NOTA PROPÓSITO
OTRAS RECUPERACIONES EN CAJA

SUCURSAL DE PAGO
64 CAMPECHE

CONCEPTO
15040101 GASTOS A COMPROBAR - GASTOS Y COMISIONES

GAFETE
5810

NOMBRE
ROMERO BRITO JESUS ALEJANDRO

CLAVE
67 OTROS CONCEPTOS

DETALLE
COMISION 1472 DEV. HOSPEDAJE

IMPORTE APPLICABLES

IMPORTE DE IVA	\$ 0.00	IMPORTE COMISIÓN	\$ 0.00	INTERESES MORATORIOS	\$ 0.00
INTERÉS A DEVENGAR	\$ 0.00	IVA COMISIÓN	\$ 0.00	IVA INT. MORATORIOS	\$ 0.00
IMPORTE CHEQUE	\$ 0.00	IMPORTE MULTA	\$ 0.00	GASTOS DE COBRANZA	\$ 0.00
				IVA GTOS. DE COBRANZA	\$ 0.00

IMPORTE TOTAL: \$ 164.52

FECHA LÍMITE DE PAGO: 15/03/2016

REFERENCIA BANCARIA Y/O CÓDIGO DE BARRAS: 8111504010158100109960

Puede realizar su pago a través de las sucursales bancarias para los siguientes servicios de cobranza referenciada:

SANTANDER 0142 BANORTE 4102 SCOTIABANK 2553 HSBC 6775 BANAMEX 8175-01 BBVA BANCOMER 1260766

PLAZA: 33 - MEXICO

SUCRSAL: 0369

CORTEJO: 036909

FECHA: 15-03-2016

HORA: 12:37:04

HEBC MEXICO, S.A., INSTITUCION DE CREDITO MULTIPLE, GRUPO FINANCIERO HEBC

RESECCION AUTOMATIZADA DE PAGOS (REP)

TIN CONSEC
5903 0123700

NOMBRE: HEBCMEXCOTI
SERVICIO: 6775

REF1: 011530401501000109930

REF2:

REF3:

EFFECTIVO	:: \$	164.52
IMPUESTO HEBC	:: \$	0.00
IMPUESTO SOC	:: \$	0.00
OPER. CERT. HEBC	:: \$	0.00
OMISION	:: \$	0.00
TOTAL DEPOSITO	:: \$	164.52
CANTIDAD	:: \$	CIERRO SESENTA Y CUATRO PESOS (62/100)

SELA Y FIRM
OM/LA RECEPCION DE ESTE COMPONENTE E IDENTIFICACION DE REPORTE DE LOS
DATOS CONTENIDOS NOI. SON CORRECTOS.

HEB.MEX.COM



MATRIZ
 AVENIDA ADOLFO RUIZ CORTINEZ 112 301 B
 SAN ROMAN
 C.P. 24040, CAMPECHE, CAMPECHE, Campeche
 TEL. 01-800-822-25-85, (981) 12 7 32 00

MOTEBURGER, S.A. DE C.V.
 MOT040416K56
 REGIMEN GENERAL DE LEY

SUCURSAL
 CALLE 30 MANZANA 2 ZONA 1 LOTE 4
 UNIDAD ESFUERZO Y TRABAJO II
 C.P 24350, ESCARCEGA, Campeche
 TEL.

DATOS DEL CLIENTE

INSTITUTO DEL FONDO NACIONAL PARA EL CONSUMO DE LOS
 TRABAJADORES
 IFN060425C33
 AV. INSURGENTES SUR No. 452
 C.P. 06760 COL. ROMA SUR
 MEXICO DELEG. CUAUHTEMOC Distrito Federal MEXICO
 NUMERO DE CTA. PAGO:

FACTURA

FOLIO SAT: 13143500-386E-4439-A461-BF6E68875A74
 SERIE: BKO
 FOLIO: 94285
 FECHA: 29/02/2016 06:31:19p.m.

CANTIDAD/UNIDAD	DESCRIPCION	PRECIO UNIT.	IMPORTE
1.00 Uni.	CONSUMO DE ALIMENTOS	65.52	131.04
CANTIDAD CON LETRAS: SON CIENTO CINCUENTA Y DOS PESOS 00/100 MN			
CONDICION DE PAGO PAGO EN UNA SOLA EXHIBICION			
METODO DE PAGO: EFECTIVO			
EFECTOS FISCALES AL PAGO			
		SUBTOTAL	\$131.04
		Tasa de IVA 16%	\$20.96
		TOTAL	\$152.00

OBSERVACIONES:
 Ticket: 1608 Fecha 28-02-2016

GADENA ORIGINAL-BEE-COMPLEMENTO DE CERTIFICACION DIGITAL DEL SAT:
 ||1.0|13143500-386E-4439-A461-BF6E68875A74|2016-02-29T18:39:25|UUEKCR45ngIQeCl2BQwLjgYd6PbBwUQ0Crvt2N/erFEO2IF+ygFob10sTY
 Sg9QK3dfewUf/q36KZCCX4R9wW/Nk6Wz/esSjBZP94/ONT1Buelzu3CPYsZ75bl1h6nXkezesL.Yc1DRU70eBqLyzoxH7a3q1SP/12k=|0000100000030280
 1423||

SELO DIGITAL DEL CFDI:
 UUEKCR45ngIQeCl2BQwLjgYd6PbBwUQ0Crvt2N/erFEO2IF+ygFob10sTY/Sg9QK3dfewUf/q36KZCCX4R9wW/Nk6
 Wz/esSjBZP94/ONT1Buelzu3CPYsZ75bl1h6nXkezesL.Yc1DRU70eBqLyzoxH7a3q1SP/12k=
 SELO DEL SAT:
 R47ZHA4UJZXSUd80Vp8YhUsHkkgvzdI7EgMpf5du8igORFzckRanT0dYyemZWf-v08L-fckcz37o2bd+xjYDdqQ8G9wUWlq
 yGkkywW7KEI97m3Ji4K3WABxYK6EgVJ50p3a0TghYLaPq9//qvspsQgl.33WZ292bxdWHDfEQBs=
 NO. DE SERIE DEL CERTIFICADO DEL SAT:
 00001000000302801423
 NO. DE SERIE DEL CERTIFICADO DEL CSD:
 00001000000202211141



Jesus Alejandro Romero Brito

De: no-reply@certifac.mx
Enviado el: martes, 15 de marzo de 2016 10:39 a.m.
Para: Jesus Alejandro Romero Brito
Asunto: Acuse verificación
Datos adjuntos: AcuseVerificación_1361



INSTITUTO DEL FONDO NACIONAL PARA EL CONSUMO DE LOS TRABAJADORES

IFN060425C53
AV. INSURGENTES SUR, NO. EXT. 452, COL. ROMA SUR
CUAUHTEMOC
DISTRITO FEDERAL
MEXICO, C.P. 06760
GENERAL DEL LEY PERSONA MORAL

ACUSE DE
VERIFICACION
1361
15/03/2016 10:39

						OBSERVACIONES		
ID	FOLIO FISCAL	EMISOR	ESTATUS	ESTATUS SAT	TOTAL	ELEMENTO	ATRIBUTO	OBSERVACION
1361	13143500-386E-4439-A461-BF6E66875A74	MOT040416KS6	VALIDO	VIGENTE	\$152.00			

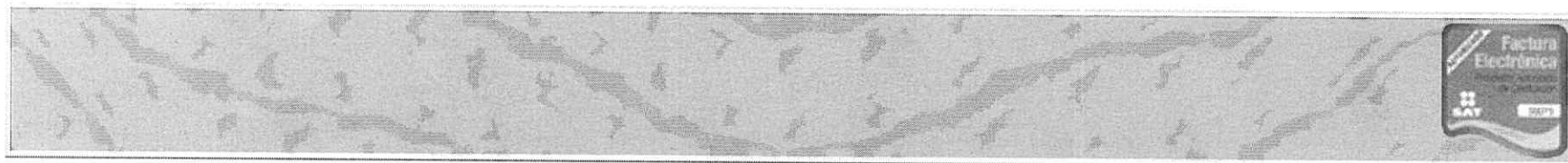



MATRIZ
 AVENIDA ADOLFO RUIZ CORTINEZ 112 301 B
 SAN ROMAN
 C.P. 24040, CAMPECHE, CAMPECHE, Campeche
 TEL. 01-800-822-25-85, (981) 12 7 32 00

SUCURSAL
 AV LUIS DONALDO COLOSIO MURRIETA 448
 AVENIDA
 C.P 24400, CHAMPOTON, Campeche
 TEL.

MOTEBURGER, S.A. DE C.V.
 MOTO040416KS6
 REGIMEN GENERAL DE LEY

DATOS DEL CLIENTE

INSTITUTO DEL FONDO NACIONAL PARA EL CONSUMO DE LOS
 TRABAJADORES
 IFN060425C33
 AV. INSURGENTES SUR No. 452
 C.P. 06760 COL. ROMA SUR
 MEXICO DELEG. CUAUHTEMOC Distrito Federal MEXICO
 NUMERO DE CTA. PAGO: No identificado

FACTURA

FOLIO SAT: AA4C4951-9B4F-4867-9083-35516450F548
 SERIE: BKO
 FOLLO: 94289
 FECHA: 29/02/2016 06:37:44p.m.

CANTIDAD UNIDAD	DESCRIPCION	PRECIO UNIT.	IMPORTE
1.00 Uni.	CONSUMO DE ALIMENTOS	154.31	154.31
CANTIDAD CON LETRAS: SON CIENTO SESENTA Y NUEVE PESOS 00/100 MN			
CONDICION DE PAGO PAGO EN UNA SOLA EXHIBICION			
METODO DE PAGO: EFECTIVO			
EFECTOS FISCALES AL PAGO			
		SUBTOTAL	\$154.31
		Tasa de I.V.A 16%	\$24.69
		TOTAL	\$179.00

OBSERVACIONES:
 Ticket 1591 Fecha 28-02-2016

CADENA ORIGINAL DEL COMPLEMENTO DE CERTIFICACION DIGITAL DEL SAT:
 ||1.0|A4AC4951-9B4F-4867-9083-35516450F548|2016-02-29T18:45:49|uHvNwWwHhpBawTcVfSUS1Aur8YbDhPmlMSeZUB+cAGNvK4AHk2MKjS3m/inOAXxEwU1qUkr9WXdF6Y6rYXHMqV8f
 OAXxEwU1qUkr9WXdF6Y6rYXHMqV8fOHjD5IGkZH7K40yHfP+WbhkBTW6IHPLVz8rZLpYLc2Lz8jD9081OEW6udXjK8j2hSe+HJfPOTfco=|00001000
 000302801423||



SELLO DIGITAL DEL CFDI:
 uHvNwWwHhpBawTcVfSUS1Aur8YbDhPmlMSeZUB+cAGNvK4AHk2MKjS3m/inOAXxEwU1qUkr9WXdF6Y6rYXHMqV8f
 OHjD5IGkZH7K40yHfP+WbhkBTW6IHPLVz8rZLpYLc2Lz8jD9081OEW6udXjK8j2hSe+HJfPOTfco=
 SELLO DEL SAT:
 ELvJwV5GszU9CZW5B55/McXJ08PxlPOTYTCkIMDCODEcvzLqYvDEDX0cAn/09NMGHGk1caelmaU7VA0RguoHfl5y2a/3r
 4JlRkQ0RyvkfwRR0i5XP0PWHdodG6G9gJYm1JnkK5890XNN9HSE6dF7xg9CmccSDVneqI7Z0=
 NO. DE SERIE DEL CERTIFICADO DEL SAT:
 00001000000302801423
 NO. DE SERIE DEL CERTIFICADO DEL CSD:
 0000100000020221141

Fecha y Hora de Certificación:

2016-02-29T18:45:49

LUGAR DE EXPEDICIÓN: CHAMPOTON, Campeche

Este documento es una representación impresa de un CFDI

Jesus Alejandro Romero Brito

De: no-reply@certifac.mx
Enviado el: martes, 15 de marzo de 2016 10:09 a.m.
Para: Jesus Alejandro Romero Brito
Asunto: Acuse verificación
Datos adjuntos: AcuseVerificación_1354; AcuseVerificación_1355; AcuseVerificación_1356



INSTITUTO DEL FONDO NACIONAL PARA EL CONSUMO DE LOS TRABAJADORES

IFN060425C53
AV. INSURGENTES SUR, NO. EXT. 452, COL. ROMA SUR
CUAUHTEMOC
DISTRITO FEDERAL
MEXICO, C.P. 06760
GENERAL DEL LEY PERSONA MORAL

ACUSE DE
VERIFICACION
1356
15/03/2016 10:08

						OBSERVACIONES		
ID	FOLIO FISCAL	EMISOR	ESTATUS	ESTATUS SAT	TOTAL	ELEMENTO	ATRIBUTO	OBSERVACION
1356	A4AC4951-9B4F-4867-9083-35516450F548	MOT040416KS6	VALIDO	VIGENTE	\$179.00			

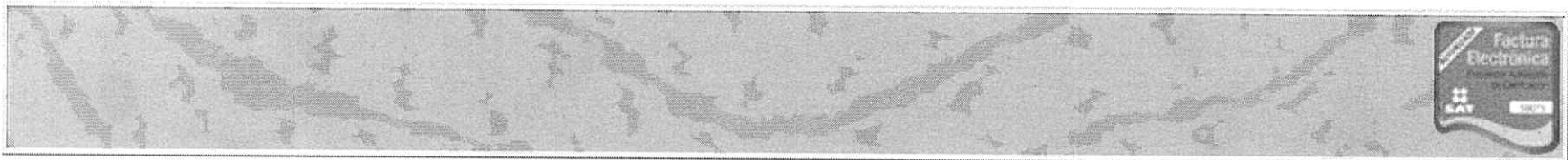



MATRIZ
AVENIDA ADOLFO RUIZ CORTINEZ 112 301 B
SAN ROMAN
C.P. 24040, CAMPECHE, CAMPECHE, Campeche
TEL. 01-800-822-25-85, (981) 12 7 32 00

MOTEBURGER, S.A. DE C.V.
MOTO40416KS6
REGIMEN GENERAL DE LEY

SUCURSAL
CALLE 30 MANZANA 2 ZONA 1 LOTE 4
UNIDAD ESFUERZO Y TRABAJO II
C.P 24350, ESCARCEGA, Campeche
TEL.

DATOS DEL CLIENTE

INSTITUTO DEL FONDO NACIONAL PARA EL CONSUMO DE LOS
TRABAJADORES
IFN060425C33
AV. INSURGENTES SUR No. 452
C.P. 06760 COL. ROMA SUR
MEXICO DELEG. CUAUTTEMOC Distrito Federal MEXICO
NUMERO DE CTA. PAGO:

FACTURA

FOLIO SAT: 8ABC1FSF-6085-4A13-9534-7196DC6C06D5
SERIE: BKO
FOLIO: 94287
FECHA: 29/02/2016 06:35:02p.m.

CANTIDAD/UNIDAD	DESCRIPCION	PRECIO UNIT.	IMPORTE
1.00 Uni.	CONSUMO DE ALIMENTOS	78.45	78.45
CANTIDAD CON LETRAS: SON NOVENTA Y UN PESOS 00/100 MN			
CONDICION DE PAGO PAGO EN UNA SOLA EXHIBICION			
METODO DE PAGO: EFECTIVO			
EFECTOS FISCALES AL PAGO			
	SUBTOTAL		\$78.45
	Tasa de IVA 16%		\$12.55
	TOTAL		\$91.00

OBSERVACIONES:
Ticket 1609 Fecha 28-02-2016

CADENA ORIGINAL DEL COMPLEMENTO DE CERTIFICACION DIGITAL DEL SAT:
[11.0]8ABC1FSF-6085-4A13-9534-7196DC6C06D5[2016-02-29T18:43:07]G5cIEGKg7hL0Z51UjXMc9NQ5m3SxngCrySd0e9thOKO9pDdAKelWSQI+TX
kndRrWcArXbJTDzDvrdvdsUfgr53y4t56fjhKsvY70bcz4w4yjk2IE3YRpMj37VEnZ5In7TX/6Z/097H3sc917VjXxZLBqzgm0HzmCQ9k=|00001000000302
801423|



SELLO DIGITAL DEL CFDI:
G5cIEGKg7hL0Z51UjXMc9NQ5m3SxngCrySd0e9thOKO9pDdAKelWSQI+TXkndRrWcArXbJTDzDvrdvdsUfgr53y4t56fjhK
svY70bcz4w4yjk2IE3YRpMj37VEnZ5In7TX/6Z/097H3sc917VjXxZLBqzgm0HzmCQ9k=
SELLO DEL SAT:
NEg7WgERCoFtGNv54g/mwUj+xsNjCEUjz7WvYrkGw3Z8k20HFqobkYv63K5CgC2veYzng+k9QT7dggm+cM8s1qdsvmn+
CA6W/3eeJ1dn09EM1yn+HHwVtB6GXWYFudOnPnz24YtBM6bdg1GGjaQu5fquwYjR6a1zadrX/2A=
NO. DE SERIE DEL CERTIFICADO DEL SAT:
00001000000302801423
NO. DE SERIE DEL CERTIFICADO DEL CSP:
00001000000202211141

Jesus Alejandro Romero Brito

De: no-reply@certifac.mx
Enviado el: martes, 15 de marzo de 2016 10:14 a.m.
Para: Jesus Alejandro Romero Brito
Asunto: Acuse verificación
Datos adjuntos: AcuseVerificación_1357



INSTITUTO DEL FONDO NACIONAL PARA EL CONSUMO DE LOS TRABAJADORES

IFN060425C53
AV. INSURGENTES SUR, NO. EXT. 452, COL. ROMA SUR
CUAUHTEMOC
DISTRITO FEDERAL
MEXICO, C.P. 06760
GENERAL DEL LEY PERSONA MORAL

ACUSE DE
VERIFICACION
1357
15/03/2016 10:13

						OBSERVACIONES		
ID	FOLIO FISCAL	EMISOR	ESTATUS	ESTATUS SAT	TOTAL	ELEMENTO	ATRIBUTO	OBSERVACION
1357	8ABC1F5F-6085-4A13-9534-7196DC6C06D5	MOT040416KS6	VALIDO	VIGENTE	\$91.00			

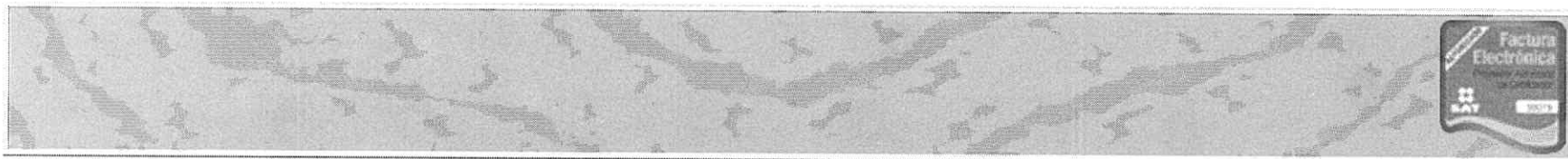



MATRIZ
AVENIDA ADOLFO RUIZ CORTINEZ 112 301 B
SAN ROMAN
C.P. 24040, CAMPECHE, CAMPECHE, Campeche
TEL. 01-800-822-25-85, (981) 12 7 32 00

SUCURSAL
AV LUIS DONALDO COLOSIO MURRIETA 448
AVENIDA
C.P 24400, CHAMPOTON, Campeche
TEL.

MOTEBURGER, S.A. DE C.V.
MOTO40416K56
REGIMEN GENERAL DE LEY

DATOS DEL CLIENTE

INSTITUTO DEL FONDO NACIONAL PARA EL CONSUMO DE LOS
TRABAJADORES
IFN060425C53
AV. INSURGENTES SUR No. 452
C.P. 06760 COL. ROMA SUR
MEXICO DELEG. CUAUHTEMOC Distrito Federal MEXICO
NUMERO DE CTA. PAGO:

FACTURA

FOLIO SAT: D2836F57-43C7-4954-BE73-6D159A1C343B
SERIE: BKO
FOLIO: 94288
FECHA: 29/02/2016 06:36:39p.m.

CANTIDAD	UNIDAD	DESCRIPCION	PRECIO UNIT.	IMPORTE
1.00	Unl.	CONSUMO DE ALIMENTOS	16.38	16.38
CANTIDAD CON LETRAS: SON DIECINUEVE PESOS 00/100 MN				
CONDICIÓN DE PAGO PAGO EN UNA SOLA EXHIBICION				
MÉTODO DE PAGO: EFECTIVO				
EFECTOS FISCALES AL PAGO				
SUBTOTAL				\$16.38
Tasa de I.V.A 16%				\$2.62
TOTAL				\$19.00

OBSERVACIONES:
Ticket 1587 Fecha 28-02-2016

CADENA ORIGINAL DEL COMPLEMENTO DE CERTIFICACION DIGITAL DEL SAT:

||1.0|D2836F57-43C7-4954-BE73-6D159A1C343B|2016-02-29T18:44:43|KQ|CaVeT7318N|C3CwIeZfHDFe3ySRyPzrPqqfCaAXxj5KkTn3Bz9j01W8s2qEbtRkUw0VqKgpYvOVkqTIN0YqLcPr+QsR7qEBTKUw0VqKgpYvOVkqTIN0YqLcPr+QsR75qzHEfEBUUD+K8y19WJIEK7u6U5EzIEVNdQanV7E1RomAsY+6sdlh0NqpwCCTHf2XWYB48=|000010000000|

SELLO DIGITAL DEL CFDI:
KQCaVeT7318N|C3CwIeZfHDFe3ySRyPzrPqqfCaAXxj5KkTn3Bz9j01W8s2qEbtRkUw0VqKgpYvOVkqTIN0YqLcPr+QsR75qzHEfEBUUD+K8y19WJIEK7u6U5EzIEVNdQanV7E1RomAsY+6sdlh0NqpwCCTHf2XWYB48=
SELLO DEL SAT:
WZkEkw0r4KtUoV'Bz63uZmflCjREYekmdG0ydlQxPvTMOf+AlstQvqBmgRLnyjGfEGTV8fPpaORpd3guKtj0xGtTtD//RojBie2dXSHjRZoIgzY/lbPfd4lRpm8K029kxontm0eQlOkgyHkaphfK6TUAOfHzWk/U=
NO. DE SERIE DEL CERTIFICADO DEL SAT:
00001000000302801423
NO. DE SERIE DEL CERTIFICADO DEL PSD:
0000100000020221141



Fecha y Hora de Certificación:

2016-02-29T18:44:43

LUGAR DE EXPEDICIÓN: CHAMPOTON, Campeche

Este documento es una representación impresa de un CFDI

Jesus Alejandro Romero Brito

De: no-reply@certifac.mx
Enviado el: martes, 15 de marzo de 2016 10:14 a.m.
Para: Jesus Alejandro Romero Brito
Asunto: Acuse verificación
Datos adjuntos: AcuseVerificación_1357; AcuseVerificación_1358



INSTITUTO DEL FONDO NACIONAL PARA EL CONSUMO DE LOS TRABAJADORES

IFN060425C53
AV. INSURGENTES SUR, NO. EXT. 452, COL. ROMA SUR
CUAUHTEMOC
DISTRITO FEDERAL
MEXICO, C.P. 06760
GENERAL DEL LEY PERSONA MORAL

ACUSE DE
VERIFICACION
1358
15/03/2016 10:14

						OBSERVACIONES		
ID	FOLIO FISCAL	EMISOR	ESTATUS	ESTATUS SAT	TOTAL	ELEMENTO	ATRIBUTO	OBSERVACION
1358	D2836F57-43C7-4954-BE73-6D159A1C343B	MOT040416KS6	VALIDO	VIGENTE	\$19.00			

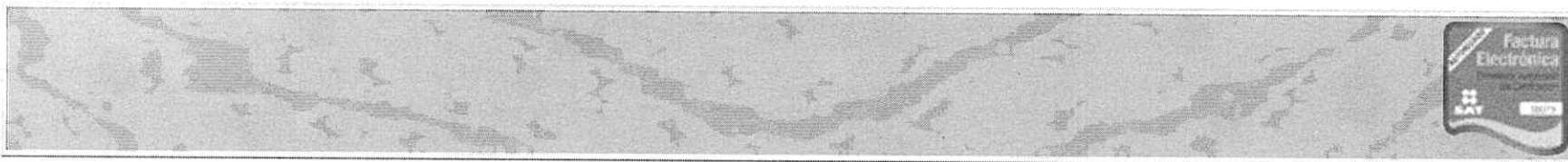



MARIA DE JESUS CABRERA DOMINGUEZ
 CADJ370604TY9
 Domicilio Fiscal
 AV CALAKMUL 70
 Col. AV CALAKMUL 24640
 CALAKMUL Campeche México
 Tel. 8716029

Factura No: 9789
FOLIO FISCAL (UUID):
 B112A2AC-051C-46A6-B0C1-0CCCE02A51AA0
NO. DE SERIE DEL CERTIFICADO DEL SAT:
 00001000000203220546
NO. DE SERIE DEL CERTIFICADO DEL EMISOR:
 00001000000302109634
FECHA Y HORA DE CERTIFICACIÓN:
 2016-02-28T09:52:10
FECHA Y HORA DE EMISIÓN DE CFDI:
 2016-02-28T09:47:02

CLIENTE: INSTITUTO DEL FONDO NACIONAL PARA EL CONSUMO DE LOS TRABAJADORES
RFC: IFN060425C53
DIRECCIÓN: AV. INSURGENTES SUR 452 ROMA SUR C.P. 06760 CUAUHTEMOC MEXICO D.F.

Régimen Fiscal: Régimen de las Personas Físicas con Actividades Empresariales y Profesionales
Lugar de Expedición: CALAKMUL, Campeche
Forma de Pago: Pago en una sola exhibición
Método de Pago: Efectivo
Fecha de Expedición: 28 febrero 2016
Clave de Moneda: MXN

CANTIDAD	UNIDAD DE MEDIDA	NO. IDENTIFICACION	DESCRIPCIÓN	PRECIO UNITARIO	IMPORTE
1.00	NO APLICA	CONS	CONSUMO DE ALIMENTOS	\$ 556.03	\$ 556.03

IMPORTE CON LETRA: SEISCIENTOS CUARENTA Y CUATRO PESOS, 99/100 MXN

SUBTOTAL: \$ 556.03
IVA(IVA 16.00%): \$ 88.96
TOTAL: \$ 644.99

SELLO DIGITAL DEL CFDI

lTtcfRfeZpZzAarDOdm4spuñA H0bKvAHEkNBHk9kMLrnmDLUV0949wFtL1Vgs8RhgkTwpD7D3sm0Kc-Z0Hr-ZeBB8pJmJgSc2NWHVcPpGp8FrndRzqJcVnFTTKkqWFPmXxK6UQhbcSDElU1xCdaz0zdpd=

SELLO DIGITAL DEL SAT

Zoeq5w888z2EhWw5c8JmLbUwEMkSp4c2AcORIGnSpYkV10zCvZ#B8J0PZ0mMLcM8I188p9pbcZzgrM8C59wHyMzJpgecc2X0vFTUUVeLugF7VULdopdvZag7TMvAr8vJYcAsZ6nMwG0BF25M=

CADENA ORIGINAL DEL COMPLEMENTO DE CERTIFICACIÓN DIGITAL DEL SAT

lU108112A2AC-051C-46A6-B0C1-0CCCE02A51AA0201602-28T09:52:10lTtcfRfeZpZzAarDOdm4spuñA H0bKvAHEkNBHk9kMLrnmDLUV0949wFtL1Vgs8RhgkTwpD7D3sm0Kc-Z0Hr-ZeBB8pJmJgSc2NWHVcPpGp8FrndRzqJcVnFTTKkqWFPmXxK6UQhbcSDElU1xCdaz0zdpd=1000000203220546l



Facturar en línea @ CFDI
 Descargue gratis este comprobante en formato digital .XML ingresando a: www.fel.mx/xml

Proveedor Autorizado de Certificación Folio 55029
 Para Facturar en Línea ingresa a: www.fel.mx



Jesus Alejandro Romero Brito

De: no-reply@certifac.mx
Enviado el: martes, 15 de marzo de 2016 10:09 a.m.
Para: Jesus Alejandro Romero Brito
Asunto: Acuse verificación 9789
Datos adjuntos: AcuseVerificación_1354; AcuseVerificación_1355



INSTITUTO DEL FONDO NACIONAL PARA EL CONSUMO DE LOS TRABAJADORES

IFN060425C53
AV. INSURGENTES SUR, NO. EXT. 452, COL. ROMA SUR
CUAUHTEMOC
DISTRITO FEDERAL
MEXICO, C.P. 06760
GENERAL DEL LEY PERSONA MORAL

ACUSE DE
VERIFICACION

1355

15/03/2016 10:08

						OBSERVACIONES		
ID	FOLIO FISCAL	EMISOR	ESTATUS	ESTATUS SAT	TOTAL	ELEMENTO	ATRIBUTO	OBSERVACION
1355	B112A2AC-051C-46A6-B0C1-0CCE02A51AA0	CADJ370604TY9	VALIDO	VIGENTE	\$644.99			

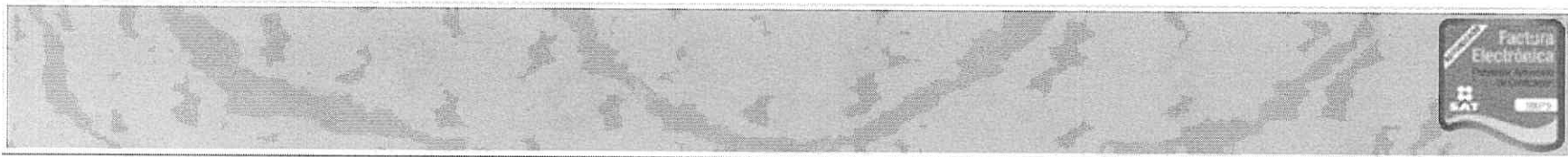



MARIA DE JESUS CABRERA DOMINGUEZ
 CADJ3706047Y9
 Domicilio Fiscal
 AV CALAKMUL 70
 Col. AV CALAKMUL 24640
 CALAKMUL Campeche México
 Tel. 8716029

Factura No: 9788
FOLIO FISCAL (UUID):
 7BD83693-AEAC-4F12-B702-3319F045E944
NO. DE SERIE DEL CERTIFICADO DEL SAT:
 00001000000203220546
NO. DE SERIE DEL CERTIFICADO DEL EMISOR:
 00001000000302109634
FECHA Y HORA DE CERTIFICACION:
 2016-02-28T09:50:22
FECHA Y HORA DE EMISION DE CFDI:
 2016-02-28T09:45:14

CLIENTE: INSTITUTO DEL FONDO NACIONAL PARA EL CONSUMO DE LOS TRABAJADORES
RFC: IFN060425C53
DIRECCIÓN: AV. INSURGENTES SUR 452 ROMA SUR C.P. 06760 CUAUHTEMOC MEXICO D.F.

Regimen Fiscal: Régimen de las Personas Físicas con Actividades Empresariales y Profesionales
Lugar de Expedición: CALAKMUL, Campeche
Forma de Pago: Pago en una sola exhibición
Método de Pago: Efectivo

Fecha de Expedición: 28 febrero 2016
Clave de Moneda: MXN

CANTIDAD	UNIDAD DE MEDIDA	NO. IDENTIFICACION	DESCRIPCIÓN	PRECIO UNITARIO	IMPORTE
1.00	DIA	h2	HABITACION DOBLE	\$ 900.00	\$ 900.00

IMPORTE CON LETRA: UN MIL SESENTA Y DOS PESOS, 00/100 MXN

SUBTOTAL: \$ 900.00
IVA(IVA 16.00%): \$ 144.00
2% HOSPEDAJE(Local 2.00%): \$ 18.00
TOTAL: \$ 1,062.00

SELLO DIGITAL DEL CFDI

mMwTtZrhidGgrnGBvYGFpDmijpCkRkZkMkV/Ps5mKp**wSHRSUvlyq4bdcYQJz29pPekqBbAlUaXkQwKzmsISprrSziS7ZuikCY6WLUWEc3YrMhnoVcMhQT eHUuSsnck3kcdZrPpBdEqIz*mslM8=

SELLO DIGITAL DEL SAT

VcTtX8RvRf5GQz2qLbcmrQ98+198Z0hnsBh4LQ7rY9F7MMh2qZlBnd4QDZbortWkHmKtTlPshurZiubLVZRNRRKkd4H8uMhbn8=1d5F4E86J5Xp80VY17vZpKw1LUVB7rncVjRkCXpqrgrnVwA=

CADENA ORIGINAL DEL COMPLEMENTO DE CERTIFICACION DIGITAL DEL SAT

1l1q7B083693-AEAC-4F12-B702-3319F045E9442016-02-28T09:50:22rjrmwTtZrhidGgrnGBvYGFpDmijpCkRkZkMkV/Ps5mKp**wSHRSUvlyq4bdcYQJz29pPekqBbAlUaXkQwKzmsISprrSziS7ZuikCY6WLUWEc3YrMhnoVcMhQT eHUuSsnck3kcdZrPpBdEqIz*mslM8=100010000020322054611



Facturar en línea @ CFDI
 Descargue gratis este comprobante en formato digital .XML ingresando a: www.fel.mx/xml

Proveedor Autorizado de Certificación Folio 55029
 Para Facturar en Línea ingresa a: www.fel.mx



Este documento es una representación impresa de un CFDI

Jesus Alejandro Romero Brito

De: no-reply@certifac.mx
Enviado el: martes, 15 de marzo de 2016 10:04 a.m.
Para: Jesus Alejandro Romero Brito
Asunto: Acuse verificación 9788
Datos adjuntos: AcuseVerificación_1351



INSTITUTO DEL FONDO NACIONAL PARA EL CONSUMO DE LOS TRABAJADORES

IFN060425C53
AV. INSURGENTES SUR, NO. EXT. 452, COL. ROMA SUR
CUAUHTEMOC
DISTRITO FEDERAL
MEXICO, C.P. 06760
GENERAL DEL LEY PERSONA MORAL

ACUSE DE
VERIFICACION

1351

15/03/2016 10:04

						OBSERVACIONES		
ID	FOLIO FISCAL	EMISOR	ESTATUS	ESTATUS SAT	TOTAL	ELEMENTO	ATRIBUTO	OBSERVACION
1351	7BD83693-AEAC-4F12-B702-3319F045E944	CADJ370604TY9	VALIDO	VIGENTE	\$1,062.00			





MARIA DE JESUS CABRERA DOMINGUEZ
 CADJ370604TY9
 Domicilio Fiscal
 AV CALAKMUL 70
 Col. AV CALAKMUL 24640
 CALAKMUL Campeche México
 Tel. 8716029

Factura No: 9791
FOLIO FISCAL (UUID):
 8250A014-73AC-4ABE-BC63-F736B50767BD
NO. DE SERIE DEL CERTIFICADO DEL SAT:
 00001000000203220546
NO. DE SERIE DEL CERTIFICADO DEL EMISOR:
 00001000000302109634
FECHA Y HORA DE CERTIFICACIÓN:
 2016-02-28T09:55:43
FECHA Y HORA DE EMISIÓN DE CFDI:
 2016-02-28T09:50:35

CLIENTE: INSTITUTO DEL FONDO NACIONAL PARA EL CONSUMO DE LOS TRABAJADORES
RFC: IFN060425C53
DIRECCIÓN: AV. INSURGENTES SUR 452 ROMA SUR C.P. 06760 CUAUHTEMOC MEXICO D.F.

Régimen Fiscal: Régimen de las Personas Físicas con Actividades Empresariales y Profesionales
Lugar de Expedición: CALAKMUL, Campeche
Forma de Pago: Pago en una sola exhibición
Método de Pago: Efectivo

Fecha de Expedición: 28 febrero 2016
Clave de Moneda: MXN

CANTIDAD	UNIDAD DE MEDIDA	NO. IDENTIFICACION	DESCRIPCIÓN	PRECIO UNITARIO	IMPORTE
1.00	NO APLICA	CONS	CONSUMO DE ALIMENTOS	\$ 431.03	\$ 431.03

IMPORTE CON LETRA: CUATROCIENTOS NOVENTA Y NUEVE PESOS, 99/100 MXN

SUBTOTAL: \$ 431.03
IVA(IVA 16.00%): \$ 68.96
TOTAL: \$ 499.99

SELLO DIGITAL DEL CFDI

d4rmw3KckComSfRgd/mzjMUEpRbWc*5ANQdRFAS9jGvPmSfocIjpaQWfPycIlgQdHLmWdZvUURUqImkCPdLr3BvY3*2d1hG085QLHv*1kcmZQLXUVKvGhV6GvMmVhpgPPhv73w87c3*7daGSRkugpDvUu=

SELLO DIGITAL DEL SAT

hT7vZLslhw7E9rj9jV6S0u9z9h1731h621c7vYALtIcumR00bWvYD5W6e6d0NwM88eH+EPF9GvWvTj9j3a0x0dme7m8N0Lhm7PjIGdS0k9CjY+EKLBL02hEVGxComvT7raWU7rnp9dV2VhKd9wZ6C9p3A1VWU=

CADENA ORIGINAL DEL COMPLEMENTO DE CERTIFICACIÓN DIGITAL DEL SAT

lIi0g250A014-73AC-4ABE-BC63-F736B50767BD014-02-28T09:55:43d4rmw3KckComSfRgd/mzjMUEpRbWc*5ANQdRFAS9jGvPmSfocIjpaQWfPycIlgQdHLmWdZvUURUqImkCPdLr3BvY3*2d1hG085QLHv*1kcmZQLXUVKvGhV6GvMmVhpgPPhv73w87c3*7daGSRkugpDvUu=lp00010000000203220546lIi



Facturar en línea @ CFDI
 Descargue gratis este comprobante en formato digital .XML Ingresando a: www.tel.mx/xml

Proveedor Autorizado de Certificación Folio 55029
 Para Facturar en Línea ingresa a: www.tel.mx



Este documento es una representación impresa de un CFDI

Jesus Alejandro Romero Brito

De: no-reply@certifac.mx
Enviado el: martes, 15 de marzo de 2016 09:59 a.m.
Para: Jesus Alejandro Romero Brito
Asunto: Acuse verificación 9791
Datos adjuntos: AcuseVerificación_1349



INSTITUTO DEL FONDO NACIONAL PARA EL CONSUMO DE LOS TRABAJADORES

IFN060425C53
AV. INSURGENTES SUR, NO. EXT. 452, COL. ROMA SUR
CUAUHTEMOC
DISTRITO FEDERAL
MEXICO, C.P. 06760
GENERAL DEL LEY PERSONA MORAL

ACUSE DE
VERIFICACION
1349
15/03/2016 09:59

						OBSERVACIONES		
ID	FOLIO FISCAL	EMISOR	ESTATUS	ESTATUS SAT	TOTAL	ELEMENTO	ATRIBUTO	OBSERVACION
1349	8250A014-73AC-4ABE-BC63-F736B50767BD	CADJ370604TY9	VALIDO	VIGENTE	\$499.99			

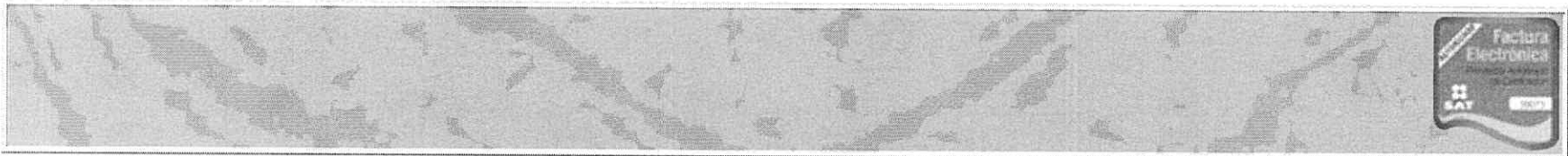



MULTISERVICIOS

MULTISERVICIOS DE CALAKMUL, SA DE CV
CARRETERA FEDERAL OCEANICA KM. 500
C.P. 24111 - RUC: MCA091008AZ9
EJECUCION, MANTENIMIENTO, REPARACION
E INGENIERIA EN SISTEMAS DE CALAKMUL

MULTISERVICIOS DE CALAKMUL, SA DE CV

AVENIDA CALAKMUL MZA 66 LOTE 1 No 98 COL. AVIACION
XPUJIL, CALAKMUL CAMPECHE
Mail: atencionacientes@multiservicioscalakmul.com
Tel: 01 (983) 87 1 62 87

E11000

Clave Pemex: 0000115120
R.F.C.: MCA091008AZ9

REGIMEN GENERAL DE LEY PERSONAS MORALES
PAGO EN UNA SOLA EXHIBICION

FACTURA

C 60152

Folio fiscal: 7C9BF8BD-D5DE-468B-B0D2-38C1B3F5C84C

Fecha:

2016-02-27T13:27:08

Fecha certificacion:

27/02/2016 04:27:34 p.m.

No Serie Certificado SAT

00001000000202864530

Cliente: 5711 INSTITUTO DEL FONDO NACIONAL PARA EL CONSUMO DE LOS TRABAJADORES R.F.C.: IFN060425C53
Direccion: AV. INSURGENTES SUR NUM 452, Colonia: ROMA SUR
Ciudad: DEL. CUAUHEMOC MEXICO D.F. C.P. 06760

Unidad	Cve	Cantidad	Descripcion	P.Unitario.	Importe
Litros	32011	53.204	Magna	\$11.39448	\$606.23

Forma de Pago: Efectivo
No. de Certificado Emisor: 00001000000301817945

4 Ultimos Digos CTA:

SIETECIENTOS PESOS 16/100

Sub total \$606.23
I.V.A. \$93.93
Total: \$700.16

"Este documento es una representación impresa de un CFDI"

Cadena Original del Complemento de Certificado Digital del SAT

||1.0|7C9BF8BD-D5DE-468B-B0D2-38C1B3F5C84C|2016-02-27T13:27:34|FSF0xVdRyyGgzipXha62leiRhbrZTJfniBEhJSNxs5Kcm4fy/sxFapzkxx/XZl7Am9RhaTsJPxObJm+iVCTC05+qa8MJbTUBpLBe8JazxCq/anVW7nizedjwG5x+zyGco9fu5QMMDS1b8aTFmMs9gt8en7z/589+mDXy+tNaI0=|00001000000202864530||



Sello Digital del SAT

heR/rI6wCN28bi5T9x0DIWonk902KjAZ9wLSI7eJ5VJwP/9hKUq7d+tr/8r6UwmXbdXLvq13bZeuvkqk+iTsVu290GqgH0uBhN5XkYw26GEqSUgeHAZSTmiZp6GXQ+T4kC3KjpuEB9OMUiHWBt/ELs2pVuGwFdyWotVCe7eWM=

Sello del Emisor

FSF0xVdRyyGgzipXha62leiRhbrZTJfniBEhJSNxs5Kcm4fy/sxFapzkxx/XZl7Am9RhaTsJPxObJm+iVCTC05+qa8MJbTUBpLBe8JazxCq/anVW7nizedjwG5x+zyGco9fu5QMMDS1b8aTFmMs9gt8en7z/589+mDXy+tNaI0=

Amparado por los recibos: 441585

Observaciones

Jesus Alejandro Romero Brito

De: no-reply@certifac.mx
Enviado el: martes, 15 de marzo de 2016 10:09 a.m.
Para: Jesus Alejandro Romero Brito
Asunto: Acuse verificación C 60152
Datos adjuntos: AcuseVerificación_1354



INSTITUTO DEL FONDO NACIONAL PARA EL CONSUMO DE LOS TRABAJADORES

IFN060425C53
AV. INSURGENTES SUR, NO. EXT. 452, COL. ROMA SUR
CUAUHTEMOC
DISTRITO FEDERAL
MEXICO, C.P. 06760
GENERAL DEL LEY PERSONA MORAL

ACUSE DE
VERIFICACION
1354
15/03/2016 10:08

						OBSERVACIONES		
ID	FOLIO FISCAL	EMISOR	ESTATUS	ESTATUS SAT	TOTAL	ELEMENTO	ATRIBUTO	OBSERVACION
1354	7C9BF8BD-D5DE-468B-B0D2-38C1B3F5C84C	MCA091008AZ9	VALIDO	VIGENTE	\$700.16			

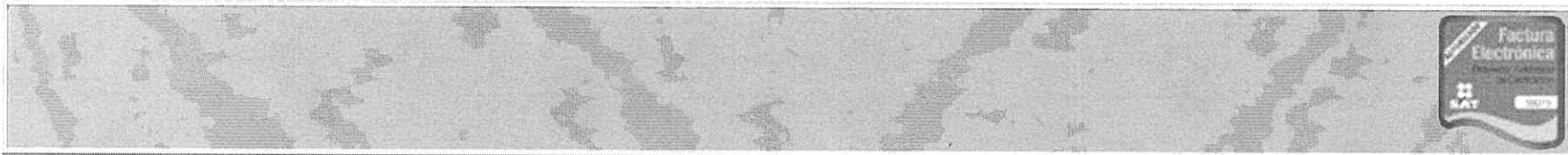



ESGES SA DE CV
R.F.C.: ESG000418CS4
AVENIDA ADOLFO RUIZ CORTINEZ 112 5 NIVEL TORRE B
COL.SAN ROMAN CP. 24040
CAMPECHE, CAMPECHE MEXICO

SUCURSAL:
AV PEDRO SAINZ DE BARANDA 175 Col. AH KIM PECH C.P. 24010
CAMPECHE, CAMPECHE MEXICO

Clave Pemex : E04442

Régimen Fiscal: REGIMEN GENERAL DE LEY PERSONAS MORALES

FACTURA : ABK 55937

Folio Fiscal:	77732F39-0AB3-4449-A744-30F12AA930E3	Tipo: FACTURA
Fecha Certificación:	28-02-2016T17:47:13	
Fecha Comprobante:	28-02-2016T17:42:18	
Certificado SAT:	00001000000301100488	
No. Certificado:	00001000000202210634	
STATUS:	ACTIVO	

Lugar de Expedición: AV PEDRO SAINZ DE BARANDA 175 AH KIM
PECH CAMPECHE CAMPECHE MEXICO 24010

Cliente:

INSTITUTO DEL FONDO NACIONAL PARA EL CONSUMO DE LOS
TRABAJADORES
R.F.C. IFN060425C33
AV. INSURGENTES SUR 452
Col. ROMA SUR , Loc. , C.P. 06760
DELEGACION CUAUHTEMOC , D.F., MEXICO
WILBALDOSJ@HOTMAIL.COM

Condiciones comerciales:

Condiciones de pago:	Pago en una sola exhibición
Forma de pago:	EFFECTIVO
Método de descuento:	
Motivo de descuento:	
Moneda:	MXN
Tipo de cambio:	1.0
Número de Cuenta:	

Cant.	Unidad	Descripción	Serie	Precio Unitario	Importe
11.398	LTS	MAGNA	32011	11.40	129.89
Importe con Letra: CIENTO CINCUENTA PESOS 00/100 MXN					

Desglose de Impuestos Retenidos:	Desglose de Impuestos trasladados:
IVA	16.00 %
	20.11
	Subtotal:
	Descuento:
	Impuestos trasladados:
	Impuestos Retenidos:
	Total:

Tickets facturados : 564366

CADENA ORIGINAL DEL COMPLEMENTO DE CERTIFICACION DIGITAL DEL SAT:

11.0177732F39-0AB3-4449-A744-30F12AA930E32016-02-28T17:47:13IHRS25CWHNR1920HWCN+WEQQHUBvYXjD1x7zVtqKk*+w0pVn1SE7n1e9DjEan1B2aQcHnvQe6k7J5mYv1mCll6Hm9BcQvWd3QENHvUjpsLWn1vBRH6WVRCCvew4lupmm3k3kLS5Nv6bWPS5HEM7A2zBkCdzg=|00001000000301100488

SELLO DIGITAL DEL CFDI:

H253CWHNR1920HWCN+WEQQHUBvYXjD1x7zVtqKk*+w0pVn1SE7n1e9DjEan1B2aQcHnvQe6k7J5mYv1mCll6Hm9BcQvWd3QENHvUjpsLWn1vBRH6WVRCCvew4lupmm3k3kLS5Nv6bWPS5HEM7A2zBkCdzg=

SELLO DEL SAT:

ZXd1Nv1m1R7U0p5aU6H69vskhaxCQv1Zy9e0p2eAv1REtEkgopZdlf6G1LXZE02B0pPfTzJ8a9DkF3AmQcHnD26Wng1sDQLOhAVBDJH+9J0yJkKp5+X080ML0L
Bc58fG3T97395R4w8P362jps5t8=



Jesus Alejandro Romero Brito

De: no-reply@certifac.mx
Enviado el: martes, 15 de marzo de 2016 09:59 a.m.
Para: Jesus Alejandro Romero Brito
Asunto: Acuse verificación ABK 55937
Datos adjuntos: AcuseVerificación_1349; AcuseVerificación_1350



INSTITUTO DEL FONDO NACIONAL PARA EL CONSUMO DE LOS TRABAJADORES

IFN060425C53
AV. INSURGENTES SUR, NO. EXT. 452, COL. ROMA SUR
CUAUHTEMOC
DISTRITO FEDERAL
MEXICO, C.P. 06760
GENERAL DEL LEY PERSONA MORAL

ACUSE DE
VERIFICACION

1350

15/03/2016 09:59

						OBSERVACIONES		
ID	FOLIO FISCAL	EMISOR	ESTATUS	ESTATUS SAT	TOTAL	ELEMENTO	ATRIBUTO	OBSERVACION
1350	77732F39-0AB3-4449-A744-30F12AA930E3	ESG000418CS4	VALIDO	VIGENTE	\$150.00			



FONDO NACIONAL DE INFRAESTRUCTURA

Folio	3061786	Serie	FNPE
No. de certificado del SAT	D0001000000202638162		
Fecha y hora de emisión	2016-03-05T16:10:32		
Fecha y hora de certificación	2016-03-05T16:11:52		
Folio fiscal	C9C51EE7-4904-4503-911F-B7809426F7A7		
Régimen fiscal	DE LAS PERSONAS MORALES CON FINES NO LUCRATIVOS		

Emisor		Receptor	
Razón	FONDO NACIONAL DE INFRAESTRUCTURA	RFC	FN1970829JF9
Calle	JAVIER BARROS SIERRA 515	C.P.	01219
Colonia	LOMAS DE SANTA FE	Estado	DISTRITO FEDERAL

RFC	IFN060425C53	Estado CIUDAD DE MEXICO	
Razón social	INSTITUTO DEL FONDO NACIONAL PARA EL CONSUMO DE LOS TRABAJADORES		
Calle	AV. INSURGENTES SUR, NO. EXT. 452	C.P.	06760
Colonia	ROMA SUR	Estado	CUAUHTEMOC

Cantidad	Unidad	Concepto/Descripción	Valor Unitario	Importe
1	PEAJE	SEYBA PLAYA 28-FEBRERO-2016 17:04:19 PM	\$51.72	\$51.72
1	PEAJE	SEYBA PLAYA 26-FEBRERO-2016 08:15:45 AM	\$51.72	\$51.72
Importe total con letra				\$103.44
Iva Trasladado				\$16.56
Iva Retenido				\$.00
Istr Retenido				\$.00
TOTAL				\$120.00

Importe (en letra): CIENTO VEINTE PESOS 00/100 M. N.



Este documento es una representación impresa de un CFDI

Certificado del CSD:	00001000000304416761
Condiciones de pago:	CONTADO
Forma de pago:	PAGO EN UNA SOLA EXHIBICION
Número de cuenta:	NO IDENTIFICADO
Método de pago:	EFFECTIVO
Tipo de Comprobante:	INGRESO

Expedido en:
JAVIER BARROS SIERRA, NO. EXT. 515, LOMAS DE SANTA FE, C. P. 01219,
ALVARO OBREGON, DISTRITO FEDERAL, MEXICO.

Sello digital del CFDI

DPL6nbMKEHk4tTGfUyAa0mUB16DhT7H9HYv5+7W6LWlAyBdTcmFvLCWCLwE/6FSuVHQpab9di0Hzmw2r5ukUeCKK8l/mnd+pmUILC0ukoczvfiHTUJ5f6Cmkbh2wWmDDeWmeDrqYc53YQifJdxsz94XRrbhZaIXm18Y=

Sello del SAT

UKW8+fhmZXHlax6fccXDTFo0vIeL1DO1qihl6ibpxDkYHK3SfK9o4fuf7ixReiHPnaBQ1a+wcRpyvV3saloF03i6V80UYukhpcKEIFdAV0D+hIZTL1ORlazzkBP4l3rJvHMmquTwnfFEUnWAt4K3vqjRDEljqW/RLY+4=

Cadena original del complemento de certificación digital del SAT

||3.2|C9C51EE7-4904-4503-911F-B7809426F7A7|2016-03-05T16:11:52|DPL6nbMKEHk4tTGfUyAa0mUB16DhT7H9HYv5+7W6LWlAyBdTcmFvLCWCLwE/6FSuVHQpab9di0Hzmw2r5ukUeCKK8l/mnd+pmUILC0ukoczvfiHTUJ5f6Cmkbh2wWmDDeWmeDrqYc53YQifJdxsz94XRrbhZaIXm18Y=|00202638162||

NOTA:

Jesus Alejandro Romero Brito

De: no-reply@certifac.mx
Enviado el: martes, 08 de marzo de 2016 10:14 p.m.
Para: Jesus Alejandro Romero Brito
Asunto: Acuse verificación
Datos adjuntos: AcuseVerificación_679



INSTITUTO DEL FONDO NACIONAL PARA EL CONSUMO DE LOS TRABAJADORES

IFN060425C53
AV. INSURGENTES SUR, NO. EXT. 452, COL. ROMA SUR
CUAUHTEMOC
DISTRITO FEDERAL
MEXICO, C.P. 06760
GENERAL DEL LEY PERSONA MORAL

ACUSE DE VERIFICACION
679
08/03/2016 10:14

						OBSERVACIONES		
ID	FOLIO FISCAL	EMISOR	ESTATUS	ESTATUS SAT	TOTAL	ELEMENTO	ATRIBUTO	OBSERVACION
679	C9C51EE7-4904-4503-911F-B7809426F7A7	FNI970829JR9	VALIDO	VIGENTE	\$120.00			

