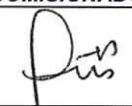

## OFICIO DE COMISIÓN PARA LA COMPROBACION DE VIATICOS

DIA	MES	AÑO
20	07	2015

<b>DIRECTOR O TITULAR DEL AREA QUE AUTORIZA LA COMISIÓN</b>  <div style="text-align: center;">               Urbano Aguilar Edgar Guillermo, 00006311              Director Recursos Mat y S         </div>	<b>COMISIONADO</b>  <div style="text-align: center;">               Hasbach Escobosa Rodrigo, 00005763              Especialista B en Adquisi         </div>
--	---

**COMISIÓN : 000005064**

<b>ITINERARIO</b>	<b>PERIODO</b>	<b>DIAS</b>	<b>NOCHES</b>
DF y Área Metropolitana-Baja California Sur	11.05.2015 Al 15.05.2015	5	4

**MEDIO DE TRANSPORTE**

AVIÓN <input checked="" type="checkbox"/>	AUTOBÚS <input type="checkbox"/>	VEHÍCULO OFICIAL / VEHICULO <input type="checkbox"/>
---	----------------------------------	--

TARIFA AUTORIZADA				INFORME DE GASTOS			
CONCEPTO	CUOTA DIARIA	DÍAS	IMPORTE	CLASE DE GASTO	IMPORTE	IVA	TOTAL
HOSPEDAJE	1,250.00	4	5,000.00	HOSN	1,964.01	314.24	2,278.25
TRANSPORTE LOCAL				IPSH	42.00	0.00	42.00
ALIMENTOS Y	625.00	1	625.00	TRTN	505.00	0.00	505.00
TRANSPORTE LOCAL			0.00	NCOM	562.50	0.00	562.50
TRANSPORTE DOMICILIO- TERMINAL-DOMICILIO-			525.00	DEVH	2,742.25	0.00	2,742.25
VEHÍCULO KM.	Distancia	P. Gasolina		DEVT	20.00	0.00	20.00
			0.00		0.00	0.00	0.00
PEAJE.			0.00		0.00	0.00	0.00
AUTOBÚS			0.00		0.00	0.00	0.00
GASTOS MENORES 10%					0.00	0.00	0.00
<b>TOTAL</b>			6,150.00		5,835.76	314.24	6,150.00

Depuración de archivo en la oficina de La Paz

**INFORME DE COMISIÓN (Resumen de actividades y resultados obtenidos)**

Depuración de archivo en la oficina de La Paz

No. de Folio del Sistema en recibo de Caja	0.00	<b>A CARGO</b>	0.00	<b>A FAVOR</b>	0.00
--	------	----------------	------	----------------	------

**FICHA ÚNICA PARA DEPOSITO EN CUENTA (Llenar sólo en caso de tener saldo a favor)**

<b>BANCO</b>		<b>NÚMERO DE CUENTA</b>	
<b>IMPORTE (NÚMERO Y LETRA)</b>	0.00 ( pesos 00/100 M.N.)		

**FORMATO DE GASTOS MENORES POR CONCEPTO DE  
VIÁTICOS**  
Para el 10%

FECHA  
20.07.2015

**DATOS DEL COMISIONADO**

NOMBRE: Hasbach Escobosa Rodrigo  
UNIDAD Dirección de Rec. Mat y S  
R. F. C.: HAER820415JJ5 PUESTO: Especialista B

**DATOS COMPLEMENTARIOS**

ITINERARIO: Baja California Sur  
VIGENCIA DEL: 11.05.2015 AL: 15.05.2015

**IMPORTE DE GASTOS MENORES**

RECIBÍ DE: INSTITUTO DEL FONDO NACIONAL PARA EL CONSUMO DE LOS TRABAJADORES  
LA CANTIDAD DE: \$ 562.50 ( QUINIENTOS SESENTA Y DOS PESOS 50/ M.N.)  
CONCEPTO (S): GASTOS MENORES SIN COMPROBACIÓN FISCAL  
DE CONFORMIDAD CON EL NUMERAL 13 DE LOS PROCEDIMIENTOS PARA EL

  
\_\_\_\_\_  
Comisionado  
Hasbach Escobosa Rodrigo  
00005763

  
\_\_\_\_\_  
Funcionario que Autoriza  
Urbano Aguilar Edgar Guillermo  
00006311

JUAN SALVADOR AGRAZ 69 PISO 12  
SANTA FE CUAJIMALPA  
,CUAJIMALPA DE MORELOS  
DISTRITO FEDERAL,Mexico, C.P. 05348  
R.F.C. IPV060907T30  
Regimen General de Personas Morales

Expedido en:  
AV. PASEO ALVARO OBREGON  
S/N  
Col.LOMAS DE PALMIRA, C.P.  
23010  
CARRETERA LA PAZ -  
PICHILINGUE KM 2.5, BAJA  
CALIFORNIA SUR, MX

FACTURA  
FECHA Y HORA DE  
CERTIFICACION  
FOLIO FISCAL  
NO. CERTIFICADO  
# CONTROL  
# CFDI

ELAP 10535  
2015-05-15T13:54:27  
fc682ef1-60d6-425b-bfac-3168e2bb9e5b  
00001000000301472435  
ELAP 10535  
2159358

LUGAR Y FECHA DE EXPEDICION  
CARRETERA LA PAZ - PICHILINGUE KM 2.5, BAJA CALIFORNIA SUR, MX 2015-05-  
15T13:54:06 R.F.C  
IFN060425C53

NOMBRE

INSTITUTO DEL FONDO NACIONAL PARA EL CONSUMO DE LOS TRABAJADORES

DIRECCION

INSURGENTES SUR ,452, , COL. ROMA SUR, DEL. CUAUHEMOC, DISTRITO FEDERAL,Mexico, C.P. 06760

FECHA DE ENTRADA	FECHA DE SALIDA	HABITACION	RESERVACION
2015/05/11	2015/05/15	306	4340659
HUESPED		REFERENCIA	
HASBACH ESCOBOSA RODRIGO			

CANTIDAD	UNIDAD DE MEDIDA	CONCEPTO	PRECIO UNITARIO	IMPORTE
1.00	N/A	HOSPEDAJE	\$1,400.00	\$1,400.00

PAX LUIS ALFONSO CARDOSO MARTINEZ



**IMPORTE CON LETRA**  
UN MIL SEISCIENTOS SESENTA Y SEIS PESOS 00/100 M.N.  
No. de Serie de Certificado Sat  
00001000000200005634

**SELLO DIGITAL DEL CFDI**  
[Digital Signature]

**SELLO SAT**  
[SAT Seal]

**CADENA ORIGINAL DEL COMPLEMENTO DE CERTIFICACION SAT**  
[SAT Chain]

1,624.-

Subtotal	\$1,400.00
IVA 16%	\$224.00
ISH 3%	\$42.00
<b>Total</b>	<b>\$1,666.00</b>

Metodo de Pago : TARJETA DE DEBITO 6615

EFFECTOS FISCALES AL PAGO  
PAGO EN UNA SOLA EXHIBICION  
"Este documento es una representación impresa de un CFDI "

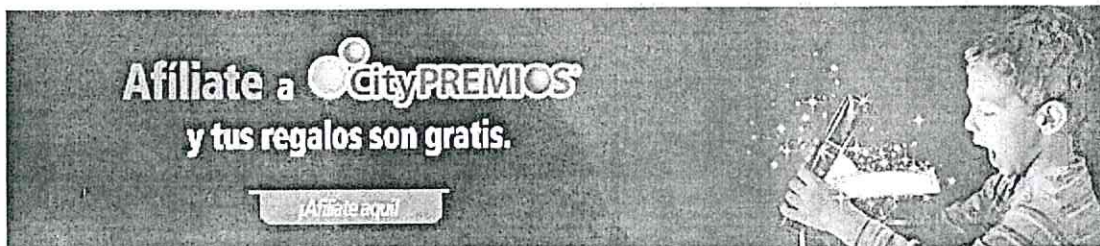

**Kathia Rebeca Herrera Chavez**

**De:** fonacot@repcion.solucionfactible.com  
**Enviado el:** miércoles, 20 de mayo de 2015 01:03 p.m.  
**Para:** Kathia Rebeca Herrera Chavez  
**Asunto:** Comprobante ELAP10535 verificado



INSTITUTO DEL FONDO NACIONAL PARA EL CONSUMO DE LOS TRABAJADORES

**Resultado de la verificación del comprobante**

Comprobante ELAP10535 verificado	<b>ELAP10535</b>
----------------------------------	------------------



El comprobante ELAP10535 se ha recibido exitosamente y cumple con los requisitos fiscales establecidos por el SAT.  
Comprobante entregado con éxito.; En el nodo ra?z, se reemplaz? el valor del atributo schemaLocation [<http://www.sat.gob.mx/cfd/3> [http://www.sat.gob.mx/sitio\\_internet/cfd/3/cfdv32.xsd](http://www.sat.gob.mx/sitio_internet/cfd/3/cfdv32.xsd) <http://www.sat.gob.mx/implocal> [http://www.sat.gob.mx/sitio\\_internet/cfd/implocal/implocal.xsd](http://www.sat.gob.mx/sitio_internet/cfd/implocal/implocal.xsd)] por el esperado por el SAT.; Fueron corregidos algunos errores menores que presentaba el comprobante antes de ser procesado, ya que así lo indica la configuración.







# OSTIONERIA BISMARCKITO

JESUS BALTAZAR GARCIA CARRASCO

PASEO ALVARO OBREGON S/N E/ H. Y C/JON CONSTITUCION COL. CENTRO CP 23000  
LA PAZ BCS MEX TEL 612 128 9900 email facturabismarkcito@hotmail.com

FACTURA

A 18476

CERTIFICADO SAT

00001000000301751173

FECHA Y HORA

14-05-2015 22:51:59

CERTIFICADO EMISOR

00001000000302501607

LUGAR DE EXPEDICION: LA PAZ BAJA CALIFORNIA SUR

RFC EMISOR: GACJ7601064G1 RFC RECEPTOR: IFN060425C53

CLIENTE INSTITUTO DEL FONDO NACIONAL PARA EL CONSUMO DE LOS TRABAJADORES

AV. INSURGENTES SUR NO. 452  
COL. ROMA SUR C.P.06760  
DEL. CUAUHEMOC D.F. MEXICO

CANTIDAD	UNIDAD DE MEDIDA	CODIGO	DESCRIPCION	PRECIO UNITARIO	IMPORTE
1	NO APLICA	NO APLICA	CONSUMO DE ALIMENTOS	231.03	231.03
			GRAVADO AL 16% \$	231.03	

"PAGO EN UNA SOLA EXHIBICION" EXPEDIDO EN LA PAZ BCS  
METODO DE PAGO Y CUENTA: TARJETA CRED 6615  
DOSCIENTOS SESENTA Y OCHO PESOS 00/100 M.N.

RECIBO #069121 CAJA #001 TURNO #1

SUBTOTAL  
IVA  
TOTAL

231.03  
36.97  
268.00

SELLO DIGITAL DEL CFDI DEL EMISOR :

np19zRgWj1YHkKFE5z1bTcd70BxAhcaHcaL2e5fj5u1Nqo8kaVA1v9rj9JMigoV0cx14Jg8d7MFZLeJd3yTiWA/Lr4ejwUtSbVabnc7ERTjHvPdv3p2PvT6Gr0/tLEv/9KLC//AvE1VJ1/wzm4kFuUFv4qwtVt63A3cUUT0=

FOLIO FISCAL (UUID) : 75977CA6-F7A1-4F6D-953D-43A951C3862F  
FECHA Y HORA DE CERTIFICACION : 2015-05-14T23:51:06



SELLO DIGITAL DEL SAT :

WI2090wqs4Kq9Kh/IQ+MadhZn0VrdjczR2metTLj1kML9hvIePEI9DdB+004cBHTTuo3CACCBf1zaXQfroltz/16yl/gSA1005ry10QkbUJH1becA81Xl65  
1wVuHnombS1XDGMt k364KjE+1VsRTD2GHqY9KYx8CAk29hw4CQ=

CADENA ORIGINAL DEL COMPLEMENTO DE CERTIFICACION DIGITAL DEL SAT :

111.0175977CA6-F7A1-4F6D-953D-43A951C3862F|2015-05-14T23:51:06|np19zRgWj1YHkKFE5z1bTcd70BxAhcaHcaL2e5fj5u1Nqo8kaVA1v9rj9JMigoV0cx14Jg8d7MFZLeJd3yTiWA/Lr4ejwUtSbVabnc7ERTjHvPdv3p2PvT6Gr0/tLEv/9KLC//AvE1VJ1/wzm4kFuUFv4qwtVt63A3cUUT0=|00001000000301751173|1

**Kathia Rebeca Herrera Chavez**

---

**De:** fonacot@repcion.solucionfactible.com  
**Enviado el:** martes, 19 de mayo de 2015 05:19 p.m.  
**Para:** Kathia Rebeca Herrera Chavez  
**Asunto:** Comprobante A18476 verificado



INSTITUTO DEL FONDO NACIONAL PARA EL  
CONSUMO DE LOS TRABAJADORES

**Resultado de la verificación del comprobante**

Comprobante A18476 verificado	A18476
-------------------------------	--------



El comprobante A18476 se ha recibido exitosamente y cumple con los requisitos fiscales establecidos por el SAT.  
Comprobante entregado con éxito.



```

<?xml version="1.0" encoding="UTF-8"?>
<cfdi:Comprobante NumCtaPago="6615" LugarExpedicion="LA PAZ BAJA CALIFORNIA SUR" TipoCambio="1" Moneda="pesos" metodoDePago="TARJETA
CRED" formaDePago="Pago en una sola exhibicion" total="268.00" descuento="0.00" subTotal="231.03" tipoDeComprobante="ingreso" fecha="2015-05-14T22:51:59"
folio="18476" serie="A" version="3.2" noCertificado="00001000000302501607"
sello="nnpj9zWgWjiYNikKE8z1bTOd7OBxAhcsNoaL2eSfj5uiNgs8ksVA1v/9trjSJMigoVQcx14Jg8d7MFZLeJd3yTiWA/Lr4ejwUtSbVabnc7EKTjHVpDV3p2PvTt
certificado="MIEdTCCA12gAwIBAgIUMDAwMDEwMDAwMDAzMDI1MDE2MDcwDQYJKoZIhvcNAQEFBQAwwggGKMTgwNgYDVQQDDC9BLkMuIGRlbG
xsi:schemaLocation="http://www.sat.gob.mx/cfd/3 http://www.sat.gob.mx/sitio_internet/cfd/3/cfdv32.xsd" xmlns:xsi="http://www.w3.org/2001/XMLSchema-
instance" xmlns:cfdi="http://www.sat.gob.mx/cfd/3">
- <cfdi:Emisor nombre="JESUS BALTAZAR GARCIA CARRASCO" rfc="GACJ7601064G1">
  <cfdi:DomicilioFiscal codigoPostal="23000" pais="MEXICO" estado="BAJA CALIFORNIA SUR" municipio="LA PAZ" localidad="LA PAZ"
  colonia="CENTRO" noExterior="S/N" calle="PASEO ALVARO OBREGON E/HIDALGO Y CJON CONSTITUCION"/>
  <cfdi:RegimenFiscal Regimen="REGIMEN GENERAL DE LEY ACTIVIDAD EMPRESARIAL Y PROFESIONAL"/>
  <cfdi:RegimenFiscal Regimen="REGIMEN GENERAL DE LEY"/>
</cfdi:Emisor>
- <cfdi:Receptor nombre="INSTITUTO DEL FONDO NACIONAL PARA EL CONSUMO DE LOS TRABAJADORES" rfc="IFN060425C53">
  <cfdi:Domicilio codigoPostal="06760" pais="MEXICO" estado="D.F." municipio="DEL. CUAUHTEMOC" colonia="COL. ROMA SUR" noExterior="NO.
  452" calle="AV. INSURGENTES SUR"/>
</cfdi:Receptor>
- <cfdi:Conceptos>
  <cfdi:Concepto noIdentificacion="NO APLICA" importe="231.034483" valorUnitario="231.034483" descripcion="CONSUMO DE ALIMENTOS"
  unidad="NO APLICA" cantidad="1.000"></cfdi:Concepto>
</cfdi:Conceptos>
- <cfdi:Impuestos totalImpuestosRetenidos="0.00" totalImpuestosTrasladados="36.97">
  - <cfdi:Traslados>
    <cfdi:Traslado importe="36.97" tasa="16.00" impuesto="IVA"/>
  </cfdi:Traslados>
</cfdi:Impuestos>
- <cfdi:Complemento>
  <tfd:TimbreFiscalDigital version="1.0" xsi:schemaLocation="http://www.sat.gob.mx/TimbreFiscalDigital
  http://www.sat.gob.mx/sitio_internet/TimbreFiscalDigital/TimbreFiscalDigital.xsd"
  selloSAT="WI209Owqs4Kq9Kh/iO+MadhZn0VrdjczR2metTLj1kML9hVloPEi9DdB+0O4cBHttUoe3CACCCbflzaXQfrsItz/10y1gSA1005ry10QkbUJ
  selloCFD="nnpj9zWgWjiYNikKE8z1bTOd7OBxAhcsNoaL2eSfj5uiNgs8ksVA1v/9trjSJMigoVQcx14Jg8d7MFZLeJd3yTiWA/Lr4ejwUtSbVabnc7EK'
  noCertificadoSAT="00001000000301751173" UUID="75977CA6-F7A1-4F6D-953D-43A951C3862F" FechaTimbrado="2015-05-14T23:51:06"
  xmlns:tfd="http://www.sat.gob.mx/TimbreFiscalDigital"/>
</cfdi:Complemento>
</cfdi:Comprobante>

```



**AEROCOMIDAS S.A. DE CV**

AVENIDA CAPITAN CARLOS LEON SIN NUMERO, EDIFICIO C PISO 2  
C.P.15620 ZONA FEDERAL, AEROPUERTO INTERNACIONAL  
CIUDAD DE MEXICO, VENUSTIANO CARRANZA, DISTRITO FEDERAL  
15620 México DF  
Mexico  
RFC: AER990218E83  
Teléfono: 01 55 51331120  
Email: clientesmx@areasmail.com  
www.areas.es

**REGIMEN FISCAL: GENERAL DE LEY PERSONAS MORALES****Centro/Departamento**

ACO LA PAZ APTO SUBWAY

**Factura**

**Folio fiscal:** 7514043F-3BBD-4E70-BDBB-1412BD7717D4  
**Página:** 1 de 1  
**Fecha:** 19 - mayo - 2015 15:31:22  
**Moneda:** MXN  
**Factura:** 6690111984367

**Cliente****INSTITUTO DEL FONDO NACIONAL PARA EL CONSUMO DE LOS TRABAJADORES**

AV. INSURGENTES SUR No.452  
COL. ROMA SUR,  
DELEGACIÓN CUAUHTÉMOC  
06760 DISTRITO FEDERAL  
MEXICO  
RFC: IFN060425C53 Cód.: 9019877

**Centro/Departamento del cliente**

INSTITUTO DEL FONDO NACIONAL PARA EL CONSUMO DE  
LOS TRABAJADORES  
AV. INSURGENTES SUR No.452  
COL. ROMA SUR,  
DELEGACIÓN CUAUHTÉMOC  
06760 DISTRITO FEDERAL

**Detalle**

Referencia	Descripción	Valor Unitario	Cantidad	Unidad de Medida	Importe	% IVA
LA PAZ AEROPUERTO Ticket 663262013325		96.00				
G85	CONSUMO	82.76	1	No aplica	82.76	16.00

**Impuestos**

Concepto	Tipo	Base	Cuota
IVA	16.00	82.76	13.24
<b>Total</b>		<b>82.76</b>	<b>13.24</b>

**IMPORTE TOTAL DE LA FACTURA****96.00 Pesos****No Certificado Emisor**

00001000000202748440

**No Certificado SAT**

00001000000202864530

**Fecha Timbrado**

19-05-2015 03:05:55

**Lugar Timbrado**

México DF

**Sello Digital del CFDI**

LaYFkyQyVwPjRbc4yOJRVYdiKIRJNJK/ISD+8gsrB7m8nh4rMMS46tYIctDixGCR6RIddfkhsWh6Bv4aiiISRKsBtaO2XYrMPKMVM  
M/d1kaWwPq2NBorzz0t30R0+yHyZ/1Ts7ekJ2zf9W5zxW/jv6YOkBa24X8yr56QoXdjJew=

**Sello Digital del Timbre**

f4JmkzdXlCINCVpyosUMCILTnVucUysGW5iqmC0DdROVUE4TY9Y+Zh6xE9N0YsfCjQ+INdFK2FU4mIVqsEZI4hUI4geyfmL2Yy  
rdP1NTaxp6DF293fx8eXUmADXICCuYDPxTpHZT2Zhq3sKwFXRrVUjMXYboJregJqDa2FNKhQI=

**Cadena original del complemento de certificación digital**

||[1.0]7514043F-3BBD-4E70-BDBB-1412BD7717D4|2015-05-19T15:05:55|LaYFkyQyVwPjRbc4yOJRVYdiKIRJNJK/ISD+8gsrB7m8nh4rMMS46tYIctDixGCR6RIddfkhsWh6Bv4aiiISRKsBtaO2XYrMPKMVM/d1kaWwPq2NBorzz0t30R0+yHyZ/1Ts7ekJ2zf9W5zxW/jv6YOkBa24X8yr56QoXdjJew=|00001000000202864530||

**CONDICIONES DE PAGO: una sola exhibición****FORMA DE PAGO: TarjetaCredito 6615**

**Kathia Rebeca Herrera Chavez**

---

**De:** fonacot@repcion.solucionfactible.com  
**Enviado el:** martes, 19 de mayo de 2015 03:11 p.m.  
**Para:** Kathia Rebeca Herrera Chavez  
**Asunto:** Comprobante F7514043-BBD3-E470-BDBB-BD1412D77174 verificado



INSTITUTO DEL FONDO NACIONAL PARA EL CONSUMO DE LOS TRABAJADORES

**Resultado de la verificación del comprobante**

---

Comprobante F7514043-BBD3-E470-BDBB-BD1412D77174 verificado

**F7514043-  
BBD3-E470-  
BDBB-  
BD1412D77174**



El comprobante F7514043-BBD3-E470-BDBB-BD1412D77174 se ha recibido exitosamente y cumple con los requisitos fiscales establecidos por el SAT. Comprobante entregado con éxito.; Se excluye de la validación una addenda con namespace diferente. El primer tag es: Info Namespace: <https://www.voxelgroup.net/xsd>  
Prefijo: voxel

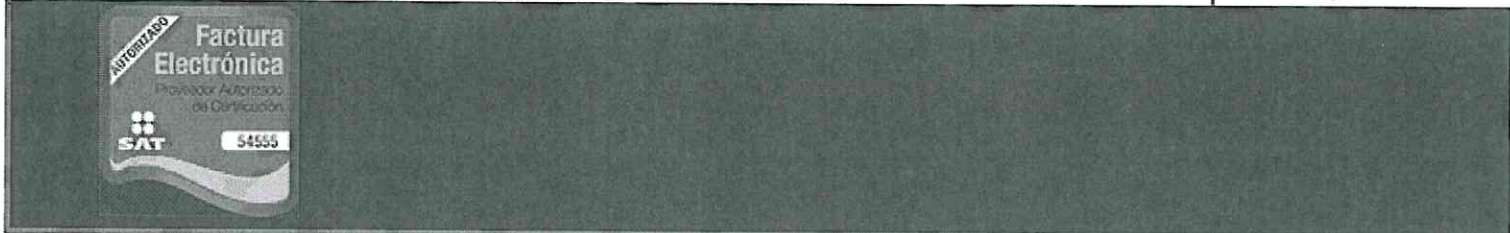

```

<?xml version="1.0" encoding="UTF-8"?>
<cfdi:Comprobante xmlns:cfdi="http://www.sat.gob.mx/cfd/3" metodoDePago="Tarjeta Credito" Moneda="MXN" TipoCambio="1.00" NumCtaPago="6615"
LugarExpedicion="México DF" tipoDeComprobante="ingreso" total="96.00" subTotal="82.76"
certificado="MIIEdDCCA1ygAwIBAgIUMDAwMDEwMDAwMDAyMDI3NDg0NDAwDQYJKoZIhvcNAQEFBQAwwggGVMtGwNgYDVQDDCC9BLkMuIGRlbc
noCertificado="00001000000202748440" formaDePago="una sola exhibición"
sello="LaYFkyQyVwPjRBe4yOJRVYdiKiRjNjK/iSD+8gsrB7m8nh4rMMS46tYIctDixGCR6RIdDfkhSWH6Bv4ailiSRKSbtaO2XYrMPKMVMM/d1kaWwPq2NB0
fecha="2015-05-19T15:05:49" version="3.2" xsi:schemaLocation="http://www.sat.gob.mx/cfd/3 http://www.sat.gob.mx/sitio_internet/cfd/3/cfdv32.xsd"
xmlns:xsi="http://www.w3.org/2001/XMLSchema-instance">
- <cfdi:Emisor nombre="AEROCOMIDAS S.A. DE CV" rfc="AER990218E83">
  <cfdi:DomicilioFiscal codigoPostal="15620" pais="MEX" estado="México" municipio="México DF" noExterior=",EDIFICIO C PISO 2 C.P.15620 ZONA
  FEDERAL, AEROPUERTO INTERNACIONAL CIUDAD DE MEXICO, VENUSTIANO CARRANZA, DISTRITO FEDERAL" calle="AVENIDA
  CAPITAN CARLOS LEON SIN NUMERO"/>
  <cfdi:ExpedidoEn codigoPostal="15620" pais="MEX" estado="México" municipio="México DF" calle="Capitán Carlos León S/N Edif. C Piso 2"/>
  <cfdi:RegimenFiscal Regimen="GENERAL DE LEY PERSONAS MORALES"/>
</cfdi:Emisor>
- <cfdi:Receptor nombre="INSTITUTO DEL FONDO NACIONAL PARA EL CONSUMO DE LOS TRABAJADORES" rfc="IFN060425C53">
  <cfdi:Domicilio codigoPostal="06760" pais="MEX" municipio="DISTRITO FEDERAL" calle="AV. INSURGENTES SUR No.452 COL. ROMA SUR,
  DELEGACIÓN CUAUHTÉMOC"/>
</cfdi:Receptor>
- <cfdi:Conceptos>
  <cfdi:Concepto importe="82.76" valorUnitario="82.76" descripcion="CONSUMO" noIdentificacion="4702292734" unidad="no aplica" cantidad="1.0000"/>
</cfdi:Conceptos>
- <cfdi:Impuestos totalImpuestosTrasladados="13.24">
  - <cfdi:Traslados>
    <cfdi:Traslado importe="13.24" tasa="16.00" impuesto="IVA"/>
  </cfdi:Traslados>
</cfdi:Impuestos>
- <cfdi:Complemento>
  <tfd:TimbreFiscalDigital version="1.0" xsi:schemaLocation="http://www.sat.gob.mx/TimbreFiscalDigital
  http://www.sat.gob.mx/sitio_internet/TimbreFiscalDigital/TimbreFiscalDigital.xsd" xmlns:xsi="http://www.w3.org/2001/XMLSchema-instance"
  xmlns:tfd="http://www.sat.gob.mx/TimbreFiscalDigital"
  selloSAT="f4JmkzdXLcLNCVpyosUMCILTnVucUysGW5iqmC0DdROVUE4TY9Y+Zh6xE9N0YsfjQ+INdFK2FU4mIVqsEZI4hUI4geyfmL2YyrdPI
  noCertificadoSAT="00001000000202864530"
  selloCFD="LaYFkyQyVwPjRBe4yOJRVYdiKiRjNjK/iSD+8gsrB7m8nh4rMMS46tYIctDixGCR6RIdDfkhSWH6Bv4ailiSRKSbtaO2XYrMPKMVMM
  FechaTimbrado="2015-05-19T15:05:55" UUID="7514043F-3BBD-4E70-BDBB-1412BD7717D4"/>
</cfdi:Complemento>
- <cfdi:Addenda xsi:schemaLocation="https://www.voxelgroup.net/xsd https://www.voxelgroup.net/xsd/addenda_v1.xsd"
  xmlns:xsi="http://www.w3.org/2001/XMLSchema-instance" xmlns:voxel="https://www.voxelgroup.net/xsd">
  <voxel:CadenaOriginalTimbre>||1.0|7514043F-3BBD-4E70-BDBB-1412BD7717D4|2015-05-
  19T15:05:55|LaYFkyQyVwPjRBe4yOJRVYdiKiRjNjK/iSD+8gsrB7m8nh4rMMS46tYIctDixGCR6RIdDfkhSWH6Bv4ailiSRKSbtaO2XYrMPKMVMM/d1ka
  - <voxel:AdditionalInfo>
    <voxel:Info Value="6690111984367" Key="FolioInterno"/>
    <voxel:Info Value="2015-05-19T15:31:22" Key="FechaFactura"/>
  </voxel:AdditionalInfo>
</cfdi:Addenda>
</cfdi:Comprobante>

```

**Factura**

SERIE: A

FOLIO: 7319

FECHA: 11/5/2015 20:35:32

**Documento Válido****ALIMENTOS RURALES DEL MAR SPR DE RL**  
ARM091201VA2

Lugar de Expedición: CARRT. FEDERAL LIBRE LA PAZ-TODOS SANTOS MARGEN DERECHO KM18 No. SN., SAN PEDRO, 23240, B.C.S., MEXICO

<b>Cliente:</b>	INST. DEL FONDO NACIONAL PARA EL CONSUMO DE LOS TRABAJADORES		
<b>R.F.C.:</b>	IFN060425C53		
<b>Domicilio:</b>	INSURGENTES SUR No. 452		
<b>Colonia:</b>	ROMA SUR, DELEG.	<b>C.P.:</b>	06760
	CUAUHTEMOC		
<b>Ciudad:</b>	MEXICO	<b>Estado:</b>	D.F.
		<b>País:</b>	MEXICO

Cant.	Unidad	Concepto / Descripción	P. Unitario	Importe
1.00	No aplica	CONSUMO	189.65	189.65

Importe con letra

DOSCIENTOS VEINTE PESOS 00/100 M.N.

Método De Pago: No identificado

Condiciones de pago:

Cuenta:

<b>SUBTOTAL:</b>	189.65
<b>I.V.A. 16%:</b>	30.35
<b>TOTAL:</b>	220.00



FIRMA DE CONFORMIDAD



Este documento es una representación impresa de un CFDI

\*Efectos fiscales al pago

PAGO EN UNA SOLA EXHIBICION

PERSONA MORAL REGIMEN GENERAL DE LEY

Folio fiscal:	86AD035B-476E-4279-9ECF-FB768554FD81
No de Serie del Certificado del SAT:	00001000000202864883
No de Serie del Certificado Emisor:	00001000000300254281
Fecha y hora de certificación:	Mayo 11 2015 - 21:35:35

1TveMBxRIBOh6y1Up7cpym9zDy6Jktv8xy3Wl8b6S7yCt5h+WgeMsphmDXPuZWKPCinoFEyHSEgvJsgtPzPx+0  
VMH4WtWJwnHAKMSb6IV8R0+/Si2lrU+jlk8rAaMrqKsiVjfaE2yL4bvp66BjbrdZBelj9sjesuR35WpZyxf/U=dFMSz7DrQcoakrFogWPewoit0wVGG2kyd5NCPcpPmCO9oozA8WcYGIC1FF9FRfoDoXdy1rb48Mz74Tzk  
tWUT9/uoNuB1GayLztJy129letWW1UDnRa35DS6c/0I8buAgko3sZtQABI1KJv10rgKzPYEZrg/Hmg1z  
32IFxiOGln0=

||1.0|86AD035B-476E-4279-9ECF-FB768554FD81|2015-05-11T21:35:35|1TveMBxRIBOh6y1Up

7cpym9zDy6Jktv8xy3Wl8b6S7yCt5h+WgeMspnmDXPuZWKPCinoFEyHSEgvJsgtPzPx+0VMH4WtWJwnH  
AKMSb6IV8R0+/Si2lrU+jlk8rAaMrqKsiVjfaE2yL4bpv66BjbrdZBelj9sjesuR35WpZyxF/U=|0000  
1000000202864883||

**Luis Octavio Rico Rodríguez**

---

**De:** fonacot@repcion.solucionfactible.com  
**Enviado el:** viernes, 22 de mayo de 2015 12:25 p.m.  
**Para:** Luis Octavio Rico Rodríguez  
**Asunto:** Comprobante A7319 verificado



INSTITUTO DEL FONDO NACIONAL PARA EL  
CONSUMO DE LOS TRABAJADORES

**Resultado de la verificación del comprobante**

Comprobante A7319 verificado	<b>A7319</b>
------------------------------	--------------



El comprobante A7319 se ha recibido exitosamente y cumple con los requisitos fiscales establecidos por el SAT.  
Comprobante entregado con éxito.





Factura

SERIE:

FOLIO: 439

FECHA: 14/5/2015 10:11:52

Documento Válido

FRANCISCO JOEL CORONADO TORRES  
COTF831218A71

Lugar de Expedición: ESQUERRO ESQ. CALLEJON LA PAZ SN,  
CENTRO, 23000, LA PAZ, LA PAZ, B.C.S., MEXICO

ESQUERRO ESQ. CALLEJON LA PAZ N. SN  
CENTRO,  
LA PAZ 23000  
B.C.S. MEXICO

**Cliete:** INSTITUTO DEL FONDO NACIONAL PARA EL CONSUMO DE LOS TRABAJAD  
**R.F.C.:** IFN060425C53  
**Domicilio:** INSURGENTES SUR N. 452  
ROMA SUR BAJA  
**Colonia:** CALIFORNIA Y TLAXCALA **C.P.:** 06760  
CUAUHTEMOC  
**Ciudad:** DEL. CUAUHTEMOC **Estado:** DF **País:** MEXICO

Cant.	Unidad	Concepto / Descripción	P. Unitari	Imp. rte
1.00	N/A aplica	CONSUMO DE ALIMENTOS	60.56	60.56

Imp. rte c/n letra  
SESENTA PESOS 25/100 M.N.  
Método de Pago: No Identificado  
Condiciones de pago:  
Cuenta:

**SUBTOTAL:** 60.56  
**I.V.A.:** 9.69  
**TOTAL:** 70.25



FIRMA DE CONFORMIDAD

Este documento es una representación impresa de un CFDI  
\*Efectos fiscales al pago  
PAGO EN UNA SOLA EXHIBICION  
INCORPORACION FISCAL

Folio fiscal:	6FBCB504-4CBB-4D70-BE2F-CBEFFD33777C
Número de Serie del Certificado del SAT:	00001000000202864883
Número de Serie del Certificado Emisor:	00001000000306219607
Fecha y hora de certificación:	May 14 2015 - 11:11:57

XFbJ02A/B0ECSMLGFIEVU9W5UqIbFDB9ATT8I/U9t4ATJfdz3MSuF216VH8xNrEzLuT5g/xAVcr+aGmn3gc+4F  
2SCwkMiH3KSPQDbeRyCmrL+J4qS9Ed4wnrz4RuvXa63HBpllua85TZb5NvvMK/qgGSboD3Ei5USqwfBY2VLtE=

RTXmgcaq8Cbu84BoTtvX68hRpmR3ckIwrB9y4TVkOmaZU524YhYw/ayw3YB2inP4OoAlApAXSliYsn3s  
VEE2tqB68jNITkcGBBYcKDNthrRtEywL67XdaJbO2AgXOj9lrcQmUJMHSLjsnx2FWP6E6ooRelMPZywb  
BbLmld1d4dww=

||1.0|6FBCB504-4CBB-4D70-BE2F-CBEFFD33777C|2015-05-14T11:11:57|XFbJ02A/B0ECSMLGF  
IEVU9W5UqIbFDB9ATT8I/U9t4ATJfdz3MSuF216VH8xNrEzLuT5g/xAVcr+aGmn3gc+4F2SCwkMiH3KS  
PQDbeRyCmrL+J4qS9Ed4wnrz4RuvXa63HBpllua85TZb5NvvMK/qgGSboD3Ei5USqwfBY2VLtE=|0000  
1000000202864883||



**gob.mx**

Verificación de Comprobantes Fiscales Digitales por Internet

A través de esta opción, Usted podrá verificar si el comprobante fue Certificado por el SAT

Folio Fiscal

RFC Emisor

RFC Receptor

Proporcione los dígitos de la imagen

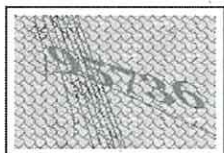

RFC del Emisor	Nombre o Razón Social del Emisor	RFC del Receptor	Nombre o Razón Social del Receptor
COTF831218A71	FRANCISCO JOEL CORONADO TORRES	IFN060425C53	INSTITUTO DEL FONDO NACIONAL PARA EL CONSUMO DE LOS TRABAJAD
Folio Fiscal	Fecha de Expedición	Fecha Certificación SAT	PAC que Certificó
6FBCB504-4CBB-4D70-BE2F-CBEFFD33777C	2015-05-14T10:11:52	2015-05-14T11:11:57	MAS0810247C0
Total del CFDI	Efecto del Comprobante	Estado CFDI	
\$70.25	ingreso	Vigente	





**Luis Octavio Rico Rodríguez**

---

**De:** fonacot@repcion.solucionfactible.com  
**Enviado el:** miércoles, 10 de junio de 2015 02:32 p.m.  
**Para:** Luis Octavio Rico Rodríguez  
**Asunto:** Comprobante 439 rechazado



INSTITUTO DEL FONDO NACIONAL PARA EL  
CONSUMO DE LOS TRABAJADORES

**Resultado de la verificación del comprobante**

Comprobante 439 rechazado	439
---------------------------	-----



El comprobante 439 no se ha recibido.  
El comprobante ya se hab?a entregado anteriormente.



**TAXISTAS AGREMIADOS PARA EL SERVICIO DE  
TRANSPORTACION TERRESTRE SITIO 300 AC**

R.F.C.: TAS860404J80

Av. Capitán Piloto Aviador Carlos León González S/N  
Peñón de los Baños Venustiano Carranza Distrito

LUGAR DE EXPEDICION:

Av. Capitán Piloto Aviador Carlos León González Av.

Regimen: PERSONAS MORALES CON FINES NO LUCRATIVOS



**FACTURA**  
**C 254740**  
Folio fiscal UUID  
13F1EDA7-1483-4028-A5FE-56ED  
23EF4A6D

**DATOS DEL CLIENTE**  
Instituto Del Fondo Nacional Para  
El Consumo De Los Trabajadores  
IFN060425C53  
Insurgentes Sur 452 Roma Sur  
Cuauhtémoc Distrito Federal  
México 06760

<b>CLIENTE</b>	<b>FECHA TIMBRADO</b>
319	19 / may. / 2015
<b>CONDICIONES DE PAGO</b>	<b>METODO DE PAGO</b>
Contado	NO ESPECIFICA
<b>NUM. CTA. PAGO</b>	<b>FORMA DE PAGO</b>
	Pago en una sola exhibición
<b>LUGAR EXPEDICION</b>	
DF	

CANTIDAD	UNIDAD	P. UNITARIO
1	No Aplica	215.00

DESCRIPCION  
1 No Aplica 215.00 215.00  
Servicio de transportación terrestre  
Modalidad Sedan Zona 4 Fecha del servicio  
15/05/2015

SubTotal: 215.00  
I.V.A.: 0.00  
Total con Letra: Total: 215.00  
(\*\* DOSCIENTOS QUINCE PESOS 00/100  
M.N. \*\*)

Este documento es una representación impresa de un CFDI



No. Serie Emisor:  
00001000000305429816  
No. Serie SAT:  
00001000000301160463  
Fecha Timbrado:  
2015-05-19T13:49:18

Cadena Original:  
||1.0|13F1EDA7-1483-4028-A5FE-56ED23EF4A6D|2015-05-19T13:49:18|BR1jChF1QzgiO4Ak/8mc+9aSi7SFFGrGJcWlhgJDjqyRBzc4Sn8LIEB0kZPBh4JTZZ79sm3Vvh+3ehCyt7+B1JDZvJgeGOSOS5YDa5XG+1vIEUmwccFk3T9Y7xz1qKhPmLG4B/QLg5KHvGpM3c2Mzfc9MFd2b+f9IRVRuEI=|00001000000301160463||  
Sello Digital:  
BR1jChF1QzgiO4Ak/8mc+9aSi7SFFGrGJcWlhgJDjqyRBzc4Sn8LIEB0kZPBh4JTZZ79sm3Vvh+3ehCyt7+B1JDZvJgeGOSOS5YDa5XG+1vIEUmwccFk3T9Y7xz1qKhPmLG4B/QLg5KHvGpM3c2Mzfc9MFd2b+f9IRVRuEI=  
Sello Digital SAT:  
m/yHVsuG/SDP93im0Ax/z2xI8stgjia7IUnhgidfplw/cSzOo6Q35R13FyXvFs9IOR0dHcgzkKDRfCwxCpS1NP2N9jD5isdW/xZbjDf3s4DfKvYYPHZjX7bG4LuHchDYFieH/msiqp+mBgkw7PeZKvxyYMsylx7tz1ENo8B+FI=

**Kathia Rebeca Herrera Chavez**

---

**De:** fonacot@repcion.solucionfactible.com  
**Enviado el:** martes, 19 de mayo de 2015 02:05 p.m.  
**Para:** Kathia Rebeca Herrera Chavez  
**Asunto:** Comprobante C254740 verificado



INSTITUTO DEL FONDO NACIONAL PARA EL  
CONSUMO DE LOS TRABAJADORES

**Resultado de la verificación del comprobante**

---

Comprobante C254740 verificado	C254740
--------------------------------	---------

---



El comprobante C254740 se ha recibido exitosamente y cumple con los requisitos fiscales establecidos por el SAT.  
Comprobante entregado con éxito.



```

<?xml version="1.0" encoding="UTF-8"?>
<cfdi:Comprobante version="3.2" serie="C" folio="254740" fecha="2015-05-19T13:49:05"
sello="BR1jChF1QzgIO4Ak/8mc+9aSi7SFFGrGJcWlhgJDjqyRBzc4Sn8LiiEB0kZPBYh4JTZZ79sm3Vvh+3ehCyt7+B1JDZvJjeGOSOS5YDa5XG+1vIEUmwccFk
formaDePago="Pago en una sola exhibición" noCertificado="00001000000305429816"
certificado="MIE/zCCA+egAwIBAgIUMDAwMDEwMDAwMDAzMDU0Mjk4MTYwDQYJKoZIhvcNAQEFBQAwwgGKMTgwNgYDVQQDDC9BLkMuIGRlbc
condicionesDePago="Contado" subTotal="215" descuento="0" TipoCambio="1" Moneda="MXN" total="215" metodoDePago="NO ESPECIFICADO"
LugarExpedicion="DF" tipoDeComprobante="ingreso" xsi:schemaLocation="http://www.sat.gob.mx/cfd/3 http://www.sat.gob.mx/sitio_internet/cfd/3/cfdv32.xsd"
xmlns:xsi="http://www.w3.org/2001/XMLSchema-instance" xmlns:cfdi="http://www.sat.gob.mx/cfd/3">
- <cfdi:Emisor nombre="TAXISTAS AGREMIADOS PARA EL SERVICIO DE TRANSPORTACIÓN TERRESTRE SITIO 300, AC" rfc="TAS860404J80">
  <cfdi:DomicilioFiscal referencia="Aeropuerto Internacional de la Ciudad de México" codigoPostal="15520" pais="México" estado="Distrito Federal"
  municipio="Venustiano Carranza" localidad="Venustiano Carranza" colonia="Peñón de los Baños" noExterior="S/N" calle="Av. Capitán Piloto
  Aviator Carlos León González"/>
  <cfdi:ExpedidoEn referencia="Aeropuerto Internacional de la Ciudad de México" codigoPostal="15520" pais="México" estado="Distrito Federal"
  municipio="Venustiano Carranza" localidad="Venustiano Carranza" colonia="Peñón de los Baños" noExterior="S/N" calle="Av. Capitán Piloto
  Aviator Carlos León González"/>
  <cfdi:RegimenFiscal Regimen="PERSONAS MORALES CON FINES NO LUCRATIVOS"/>
</cfdi:Emisor>
- <cfdi:Receptor nombre="Instituto Del Fondo Nacional Para El Consumo De Los Trabajadores" rfc="IFN060425C53">
  <cfdi:Domicilio codigoPostal="06760" pais="México" estado="Distrito Federal" municipio="Cauahutémoc" colonia="Roma Sur" noExterior="452"
  calle="Insurgentes Sur"/>
</cfdi:Receptor>
- <cfdi:Conceptos>
  <cfdi:Concepto importe="215" valorUnitario="215" descripcion="Servicio de transportación terrestre Modalidad Sedan Zona 4 Fecha del servicio
  15/05/2015" unidad="No Aplica" cantidad="1"/>
</cfdi:Conceptos>
- <cfdi:Impuestos totalImpuestosTrasladados="0" totalImpuestosRetenidos="0">
  - <cfdi:Traslados>
    <cfdi:Traslado importe="0" tasa="0" impuesto="IVA"/>
  </cfdi:Traslados>
</cfdi:Impuestos>
- <cfdi:Complemento>
  <tfd:TimbreFiscalDigital version="1.0" xsi:schemaLocation="http://www.sat.gob.mx/TimbreFiscalDigital
  http://www.sat.gob.mx/TimbreFiscalDigital/TimbreFiscalDigital.xsd"
  selloSAT="m/yHVsuG/SDP93im0Ax/zxl8stgjia7lUnhgidfpIw/cSzOo6Q35R13FyXvFs9IOR0dHcgzkKDRfCwxCpS1NP2N9jD5IsdW/xZbjDf3s4DfKv!
  selloCFD="BR1jChF1QzgIO4Ak/8mc+9aSi7SFFGrGJcWlhgJDjqyRBzc4Sn8LiiEB0kZPBYh4JTZZ79sm3Vvh+3ehCyt7+B1JDZvJjeGOSOS5YDa5X
  noCertificadoSAT="00001000000301160463" FechaTimbrado="2015-05-19T13:49:18" UUID="13F1EDA7-1483-4028-A5FE-56ED23EF4A6D"
  xmlns:tfd="http://www.sat.gob.mx/TimbreFiscalDigital"/>
</cfdi:Complemento>
</cfdi:Comprobante>

```



RED DE EXCELENCIA EN EL  
TRANSPORTE S.A. DE C.V.  
RET040923NW4

DOMICILIO FISCAL:  
VETERINARIOS 77 INT. B  
COL. EL SIFON  
IZTAPALAPA, DISTRITO FEDERAL  
MEXICO, C.P. 09400

RÉGIMEN FISCAL:  
PERSONA MORAL.RÉGIMEN GENERAL  
DE LEY.  
MÉTODO DE PAGO:  
EFECTIVO

TIPO DE COMPROBANTE: ingreso  
FOLIO FISCAL:  
71c5d841-515c-4c3c-bf9c-1d5bb552a304  
FECHA Y HORA DE CERTIFICACIÓN:  
2015-05-18T15:49:07  
NÚMERO DE SERIE DEL CERTIFICADO  
DEL SAT:  
00001000000203015571  
FECHA Y HORA DE EMISIÓN:  
2015-05-18T15:49:07  
NÚMERO DE SERIE DEL CSD DEL  
EMISOR:  
00001000000300413626

LUGAR Y FECHA DE EXPEDICIÓN:  
IZTAPALAPA, DISTRITO FEDERAL  
2015-05-18T15:49:07

FACTURA  
FOLIO 5436



PARA:  
INSTITUTO DEL FONDO NACIONAL PARA  
EL CONSUMO DE LOS TRABAJADORES  
IFN060425C53

DOMICILIO FISCAL:  
AV INSURGENTES SUR 452  
COL. ROMA SUR  
CUAUHTEMOC, DISTRITO FEDERAL  
MÉXICO, C.P. 06760

CANTIDAD	UNIDAD DE MEDIDA	CÓDIGOS	DESCRIPCIÓN	VALOR UNITARIO	IMPORTE
1	N/A		SERVICIOS DE TRANSPORTE	290.00	290.00

SUBTOTAL 290.00

TOTAL 290.00

DOSCIENTOS NOVENTA PESOS 00/100 M.N.  
MONEDA: MXN TIPO DE CAMBIO: 1.0000 PAGO EN UNA SOLA EXHIBICION

**SELLO DIGITAL DEL SAT:**

Z/SbQ1eM0nLkErhu6H8n3lGq06UyXul6paS16WJfvFGUBotJACqsaEHCSAjQxkRrAUU6GRvvj+KgDX3rOhuErClwBzFEgJvf5HjLLNEhgvmXVDLnNLqEv0RMcdQkr9RNQpzHJ1  
UhX0afnNnWKGh3nvwBFPdQJFRyqIBjyz9fE=

**SELLO DIGITAL DEL CFDI:**

uWivOA0sJVEyahqlhXyR0PiZon2f6ByRQ+BubNkNUGRVR2KdowM+THrcp35mLfi//A/jbW9WljF8Trl1NyPcr/uSUnQVMjTc8BhWvH1QLBW0eRkp/VQMWr5j6TrWm9rPIQam  
q3Vggn7dG5jttxbGoXsZLt/TzZqhKN4qnsY=

**CADENA ORIGINAL DEL COMPLEMENTO DE CERTIFICACIÓN DIGITAL DEL SAT:**

||1.0|71c5d841-515c-4c3c-bf9c-1d5bb552a304|2015-05-18T15:49:07|uWivOA0sJVEyahqlhXyR0PiZon2f6ByRQ+BubNkNUGRVR2KdowM+THrcp35mLfi//A/jbW9  
WljF8Trl1NyPcr/uSUnQVMjTc8BhWvH1QLBW0eRkp/VQMWr5j6TrWm9rPIQamq3Vggn7dG5jttxbGoXsZLt/TzZqhKN4qnsY=|00001000000203015571||

**Kathia Rebeca Herrera Chavez**

---

**De:** fonacot@repcion.solucionfactible.com  
**Enviado el:** lunes, 18 de mayo de 2015 04:12 p.m.  
**Para:** Kathia Rebeca Herrera Chavez  
**Asunto:** Comprobante 5436 verificado



INSTITUTO DEL FONDO NACIONAL PARA EL CONSUMO DE LOS TRABAJADORES

**Resultado de la verificación del comprobante**

Comprobante 5436 verificado	5436
-----------------------------	------



El comprobante 5436 se ha recibido exitosamente y cumple con los requisitos fiscales establecidos por el SAT.  
Comprobante entregado con éxito.; Se excluye de la validación una addenda con namespace diferente. El primer tag es: Version Namespace:  
<http://www.fact.com.mx/schema/fx> Prefijo: fx



```

<?xml version="1.0" encoding="UTF-8"?>
<cfdi:Comprobante xmlns:xsi="http://www.w3.org/2001/XMLSchema-instance" xmlns:cfdi="http://www.sat.gob.mx/cfd/3" folio="5436"
LugarExpedicion="IZTAPALAPA, DISTRITO FEDERAL" metodoDePago="EFECTIVO" tipoDeComprobante="ingreso" total="290" Moneda="MXN"
TipoCambio="1.0000" subTotal="290"
certificado="MIEqTCCA5GgAwIBAgIUMDAwMDEwMDAwMDAzMDA0MTM2MjYwDQYJKoZIhvcNAQEFBQAwggGKMTgwNgYDVQQDDC9BLkMuIGRl
noCertificado="00001000000300413626" formaDePago="PAGO EN UNA SOLA EXHIBICION"
sello="uWivOA0sJVEYeaqhXyR0PiZon2f6ByRQ+BubNkNUGRVR2KdowM+THrcp35mLfi//A/jbW9WLjF8Trl1NyPcr/uSunQVMjTc8BhWvHIQLBW0eRkp/
fecha="2015-05-18T15:49:07" version="3.2" xsi:schemaLocation="http://www.sat.gob.mx/cfd/3 http://www.sat.gob.mx/sitio_internet/cfd/3/cfdv32.xsd">
- <cfdi:Emisor nombre="RED DE EXCELENCIA EN EL TRANSPORTE S.A. DE C.V." rfc="RET040923NW4">
  <cfdi:DomicilioFiscal codigoPostal="09400" pais="MEXICO" estado="DISTRITO FEDERAL" municipio="IZTAPALAPA" colonia="EL SIFON"
  noInterior="B" noExterior="77" calle="VETERINARIOS"/>
  <cfdi:RegimenFiscal Regimen="PERSONA MORAL.RÉGIMEN GENERAL DE LEY."/>
</cfdi:Emisor>
- <cfdi:Receptor nombre="INSTITUTO DEL FONDO NACIONAL PARA EL CONSUMO DE LOS TRABAJADORES" rfc="IFN060425C53">
  <cfdi:Domicilio codigoPostal="06760" pais="MÉXICO" estado="DISTRITO FEDERAL" municipio="CUAUHTEMOC" colonia="ROMA SUR"
  noExterior="452" calle="AV INSURGENTES SUR"/>
</cfdi:Receptor>
- <cfdi:Conceptos>
  <cfdi:Concepto importe="290" valorUnitario="290" descripcion="SERVICIOS DE TRANSPORTE" unidad="NA" cantidad="1"/>
</cfdi:Conceptos>
<cfdi:Impuestos/>
- <cfdi:Complemento>
  <tfd:TimbreFiscalDigital version="1.0" xsi:schemaLocation="http://www.sat.gob.mx/TimbreFiscalDigital
  http://www.sat.gob.mx/TimbreFiscalDigital/TimbreFiscalDigital.xsd" xmlns:tfd="http://www.sat.gob.mx/TimbreFiscalDigital"
  selloSAT="Z/SbQleMOnLkErhu6H8n3lGq06UyXuL6paSI6WJfvFGUBotJACsaEHCSajQxkRrAUU6GRvVj+KgDX3rOhuErCLwBzFEgJv5HjLLI
  noCertificadoSAT="00001000000203015571"
  selloCFD="uWivOA0sJVEYeaqhXyR0PiZon2f6ByRQ+BubNkNUGRVR2KdowM+THrcp35mLfi//A/jbW9WLjF8Trl1NyPcr/uSunQVMjTc8BhW
  FechaTimbrado="2015-05-18T15:49:07" UUID="71c5d841-515c-4c3c-bf9c-1d5bb552a304"/>
</tfd:Complemento>
- <cfdi:Addenda>
  - <fx:FactDocMX xsi:schemaLocation="http://www.fact.com.mx/schema/fx http://www.mysuitemex.com/fact/schema/fx_2010_d.xsd"
  xmlns:fx="http://www.fact.com.mx/schema/fx">
    <fx:Version>5</fx:Version>
    - <fx:Identificacion>
      <fx:CdgPaisEmisor>MX</fx:CdgPaisEmisor>
      <fx:TipoDeComprobante>FACTURA</fx:TipoDeComprobante>
      <fx:RFCEmisor>RET040923NW4</fx:RFCEmisor>
      <fx:RazonSocialEmisor>RED DE EXCELENCIA EN EL TRANSPORTE S.A. DE C.V.</fx:RazonSocialEmisor>
      <fx:Usuario>SYSTEM</fx:Usuario>
      <fx:LugarExpedicion>IZTAPALAPA, DISTRITO FEDERAL</fx:LugarExpedicion>
      <fx:CadenaOriginal>|1.0|71c5d841-515c-4c3c-bf9c-1d5bb552a304|2015-05-
      18T15:49:07|uWivOA0sJVEYeaqhXyR0PiZon2f6ByRQ+BubNkNUGRVR2KdowM+THrcp35mLfi//A/jbW9WLjF8Trl1NyPcr/uSunQVMjTc8B
      </fx:Identificacion>
    - <fx:Procesamiento>
      - <fx:Dictionary name="email">
        <fx:Entry v="ACCOUNT_OWNER" k="from"/>
        <fx:Entry v="maryretsa@yahoo.com.mx" k="to"/>
      </fx:Dictionary>
    </fx:Procesamiento>
    - <fx:Emisor>
      - <fx:DomicilioFiscal>
        <fx:Calle>VETERINARIOS</fx:Calle>
        <fx:NumeroExterior>77</fx:NumeroExterior>
        <fx:NumeroInterior>B</fx:NumeroInterior>
        <fx:Colonia>EL SIFON</fx:Colonia>
        <fx:Municipio>IZTAPALAPA</fx:Municipio>
        <fx:Estado>DISTRITO FEDERAL</fx:Estado>
        <fx:Pais>MEXICO</fx:Pais>
        <fx:CodigoPostal>09400</fx:CodigoPostal>
      </fx:DomicilioFiscal>
      - <fx:RegimenFiscal>
        <fx:Regimen>PERSONA MORAL.RÉGIMEN GENERAL DE LEY.</fx:Regimen>
      </fx:RegimenFiscal>
    </fx:Emisor>
    - <fx:Receptor>
      <fx:CdgPaisReceptor>MX</fx:CdgPaisReceptor>
      <fx:RFCReceptor>IFN060425C53</fx:RFCReceptor>
      <fx:NombreReceptor>INSTITUTO DEL FONDO NACIONAL PARA EL CONSUMO DE LOS TRABAJADORES</fx:NombreReceptor>
      - <fx:Domicilio>
        - <fx:DomicilioFiscalMexicano>
          <fx:Calle>AV INSURGENTES SUR</fx:Calle>
          <fx:NumeroExterior>452</fx:NumeroExterior>
          <fx:Colonia>ROMA SUR</fx:Colonia>
          <fx:Municipio>CUAUHTEMOC</fx:Municipio>
          <fx:Estado>DISTRITO FEDERAL</fx:Estado>
          <fx:Pais>MÉXICO</fx:Pais>
          <fx:CodigoPostal>06760</fx:CodigoPostal>
        </fx:DomicilioFiscalMexicano>
        </fx:Domicilio>
      </fx:Receptor>
    - <fx:Conceptos>
      - <fx:Concepto>

```

```

    <fx:Cantidad>1</fx:Cantidad>
    <fx:UnidadDeMedida>N/A</fx:UnidadDeMedida>
    <fx:Descripcion>SERVICIOS DE TRANSPORTE</fx:Descripcion>
    <fx:ValorUnitario>290</fx:ValorUnitario>
    <fx:Importe>290</fx:Importe>
  - <fx:ConceptoEx>
    <fx:PrecioLista>290</fx:PrecioLista>
    <fx:ImporteLista>290</fx:ImporteLista>
    <fx:ImporteTotal>290</fx:ImporteTotal>
  </fx:ConceptoEx>
</fx:Conceptos>
- <fx:Totales>
  <fx:Moneda>MXN</fx:Moneda>
  <fx:TipoDeCambioVenta>1.0000</fx:TipoDeCambioVenta>
  <fx:SubTotalBruto>290</fx:SubTotalBruto>
  <fx:SubTotal>290</fx:SubTotal>
  - <fx:ResumenDeDescuentosYRecargos>
    <fx:TotalDescuentos>0</fx:TotalDescuentos>
    <fx:TotalRecargos>0</fx:TotalRecargos>
  </fx:ResumenDeDescuentosYRecargos>
  - <fx:ResumenDeImpuestos>
    <fx:TotalTrasladosFederales>0</fx:TotalTrasladosFederales>
    <fx:TotalIVATrasladado>0</fx:TotalIVATrasladado>
    <fx:TotalIEPSTTrasladado>0</fx:TotalIEPSTTrasladado>
    <fx:TotalRetencionesFederales>0</fx:TotalRetencionesFederales>
    <fx:TotalISRretenido>0</fx:TotalISRretenido>
    <fx:TotalIVARetenido>0</fx:TotalIVARetenido>
    <fx:TotalTrasladosLocales>0</fx:TotalTrasladosLocales>
    <fx:TotalRetencionesLocales>0</fx:TotalRetencionesLocales>
  </fx:ResumenDeImpuestos>
  <fx:Total>290</fx:Total>
  <fx:TotalEnLetra>DOSCIENTOS NOVENTA PESOS 00/100 M.N.</fx:TotalEnLetra>
  <fx:FormaDePago>PAGO EN UNA SOLA EXHIBICION</fx:FormaDePago>
</fx:Totales>
- <fx:ComprobanteEx>
  - <fx:DatosDeNegocio>
    <fx:Sucursal>FISCALDOM</fx:Sucursal>
  </fx:DatosDeNegocio>
  - <fx:TerminosDePago>
    <fx:MetodoDePago>EFECTIVO</fx:MetodoDePago>
  </fx:TerminosDePago>
  <fx:DatosDeEmbarque/>
</fx:ComprobanteEx>
</fx:FactDocMX>
</cfdi:Addenda>
</cfdi:Comprobante>

```