



**OFICIO DE COMISIÓN PARA  
ANTICIPO DE VIÁTICOS**

DIA	MES	AÑO
25	11	2015

**DIRECTOR O TITULAR DEL AREA QUE AUTORIZA LA COMISION**

**COMISIONADO**

Moclezuma Pérez Verónica Guadalupe, 00006200  
Director Estatal en Guada  
25100 Dir Est Guadalajara

Tello Castillo Andres, 00004186  
Coord. Tec. Admivo. de A.  
25100 Dir Est Guadalajara

**COMISION : 0000001842**

ITINERARIO	PERIODO	DIAS	NOCHES
Jalisco-Colima	26.11.2015 Al 28.11.2015	3	2

**OBJETIVO**  
JUNTA DE TRABAJO EN MANZANILLO

**MEDIO DE TRANSPORTE**

AVIÓN  AUTOBÚS  VEHICULO OFICIAL VEHICULO

**RECIBO :**

**TARIFA AUTORIZADA**

CONCEPTO	CUOTA DIARIA	DÍAS	IMPORTE	RECEIBO :
HOSPEDAJE, ALIMENTOS	1,250.00	2	2,500.00	Recibi del instituto FONACOT, la cantidad de : (CUATRO MIL SEISCIENTOS SETENTA Y CINCO pesos 110/100 M.N.)  Por concepto de viáticos, en caso de no presentar el informe de Comisión y Gastos con la documentación que reúne los requisitos fiscales, dentro de los diez días hábiles siguientes a la realización de dicha comisión, otorgo mi consentimiento al Instituto Fonacot de que pre sean descontados vía nómina.
TRANSPORTE LOCAL				
ALIMENTOS Y	625.00	1	625.00	
TRANSPORTE LOCAL			0.00	
TRANSPORTE DOMICILIO-TERMINAL-DOMICILIO-			0.00	
VEHICULO KM.	Distancia	P. Gasolina		
	303	13.57	1,038.11	
PEAJE			512.00	
AUTOBÚS			0.00	
<b>TOTAL</b>			<b>4,675.11</b>	

Tello Castillo Andres, 00004186

**FICHA ÚNICA PARA DEPOSITO EN CUENTA**

BANCO	HSBC	NÚMERO DE CUENTA	021560062467715987
IMPORTE (NÚMERO Y LETRA)	4,675.11 (CUATRO MIL SEISCIENTOS SETENTA Y CINCO pesos 11/100 M.N.)		



## OFICIO DE COMISIÓN PARA LA COMPROBACION DE VIATICOS

DIA	MES	AÑO
09	12	2015.

<b>DIRECTOR O TITULAR DEL AREA QUE AUTORIZA LA COMISION</b>	<b>COMISIONADO</b>
Mocleuzuma Pérez Verónica Guadalupe, 000006200 Director Estatal en Guada	 Tello Castillo Andres, 000004186 Coord. Tec. Admivo. de A.

<b>COMISIÓN : 0000001842</b>			
<b>ITINERARIO</b>	<b>PERIODO</b>	<b>DIAS</b>	<b>NOCHES</b>
Jalisco-Coilima	26.11.2015 Al 28.11.2015	3	2

**MEDIO DE TRANSPORTE**

AVIÓN       AUTOBÚS       VEHICULO OFICIAL / VEHICULO     

CONCEPTO	TARIFA AUTORIZADA			INFORME DE GASTOS			
	CUOTA DIARIA	DÍAS	IMPORTE	CLASE DE GASTO	IMPORTE	IVA	TOTAL
HOSPEDAJE	1,260.00	2	2,500.00	HOSN	2,517.81	402.85	2,920.66
TRANSPORTE LOCAL				IPSH	40.34	0.00	40.34
ALIMENTOS Y	625.00	1	625.00	NCOM	164.00	0.00	164.00
TRANSPORTE LOCAL				TRTN	1,259.53	201.52	1,461.05
TRANSPORTE DOMICILIO-				DEVT	89.06	0.00	89.06
TERMINAL-DOMICILIO-					0.00	-0.00	0.00
VEHICULO KM.	Distancia				0.00	0.00	0.00
	303	13.57	1,038.11		0.00	0.00	0.00
PEAJE.					0.00	0.00	0.00
AUTOBÚS					0.00	0.00	0.00
GASTOS MENORES 10%					0.00	0.00	0.00
<b>TOTAL</b>			<b>4,675.11</b>		<b>4,070.74</b>	<b>604.37</b>	<b>4,675.11</b>

JUNTA DE TRABAJO MANZANILLO

**INFORME DE COMISIÓN (Resumen de actividades y resultados obtenidos)**

REUNIÓN CON LA PRESIDENTA MUNICIPAL DEL MPIO DE MANZANILLO EN RELACIÓN A LAS EMISIONES POR FALTA DE PAGO

No. de Folio del Sistema en recibo de Caja 0.00

A CARGO 0.00      A FAVOR 0.00

**FICHA ÚNICA PARA DEPOSITO EN CUENTA (Llenar sólo en caso de tener saldo a favor)**

<b>BANCO</b>	<b>NÚMERO DE CUENTA</b>
<b>IMPORTE (NÚMERO Y LETRA)</b>	0.00 (pesos 00/100 M.N.)



**FORMATO DE GASTOS MENORES POR CONCEPTO DE VIATICOS**

Para el 10%

FECHA  
09.12.2015

**DATOS DEL COMISIONADO**

NOMBRE: Tello Castillo Andres  
UNIDAD: Dirección Estatal Guadala  
R. F. C.: TECA741216SK7 PUESTO: Coord. Tec. Admivo. de A.

**DATOS COMPLEMENTARIOS**

ITINERARIO: Colima  
VIGENCIA DEL: 26.11.2015 AL: 28.11.2015

**IMPORTE DE GASTOS MENORES**

RECIBI DE: INSTITUTO DEL FONDO NACIONAL PARA EL CONSUMO DE LOS TRABAJADORES  
LA CANTIDAD DE: \$ 164.00 ( CIENTO SESENTA Y CUATRO PESOS 00/ M.N.)  
CONCEPTO (S): GASTOS MENORES SIN COMPROBACION FISCAL  
DE CONFORMIDAD CON EL NUMERAL 13 DE LOS PROCEDIMIENTOS PARA EL

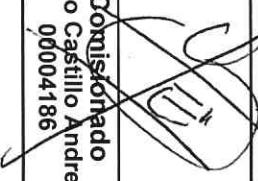
  
Comisionado  
Tello Castillo Andres  
00004186

  
Funcionario que Autoriza  
Moctezuma Pérez Verónica Guadalupe  
00006200

INSTITUTO DEL FONDO NACIONAL PARA EL CONSUMO DE LOS TRABAJADORES

FICHA REFERENCIADA PARA PAGOS BANCARIO DE OTROS INGRESOS



Insurgentes Sur No. 452 piso 2 Col. Roma sur C.P. 06760 Delegación Cuauhtémoc México



LUGAR Y FECHA DE EXPEDICIÓN

MÉXICO D.F. A

08/12/2015

NOTA PROPÓSITO

OTRAS RECUPERACIONES EN CAJA

SUCURSAL DE PAGO

35 GUADALAJARA

CONCEPTO

15040101 GASTOS A COMPROBAR - GASTOS Y COMISIONES

GAFETE

4186

NOMBRE

TELLO CASTILLO ANDRES

CLAVE

67 OTROS CONCEPTOS

DETALLE

DEV COM 1842 A MANZANILLO COLIMA

IMPORTE APPLICABLES

IMPORTE DE IVA	\$ 0.00	IMPORTE COMISION	\$ 0.00	INTERESES MORATORIOS	\$ 0.00
INTERÉS A DEVENGAR	\$ 0.00	IVA COMISION	\$ 0.00	IVA INT. MORATORIOS	\$ 0.00
IMPORTE CHEQUE	\$ 0.00	IMPORTE MULTA	\$ 0.00	GASTOS DE COBRANZA	\$ 0.00
				IVA GTOS. DE COBRANZA	\$ 0.00

IMPORTE TOTAL:

\$

89.06

FECHA LÍMITE DE PAGO:

08/12/2015

REFERENCIA BANCARIA Y/O CÓDIGO DE

8111504010141860089085

Puede realizar su pago a través de las sucursales bancarias para los siguientes servicios de cobranza referenciada:

SANTANDER 0142 BANORTE 4102 SCOTIABANK 2553 HSBC 6775 BANAMEX 8175-01 BBVA BANCOMER 1260766



FOLIO A-0680509	SECRETARÍA DE HACIENDA Y CREDITO PÚBLICO	SUBSECRETARÍA DE INGRESOS	REGULA DE REGISTRO FOLIO DE CONTRIBUYENTES	BANAMEX 15VB1	BANCO NACIONAL DE MEXICO, S.A.	1990
--------------------	---	---------------------------	---	---------------	-----------------------------------	------

La forma del comprobante en este momento indica haber recibido de conformidad el documento correspondiente en el momento de su emisión de que su conformidad se refiere a los datos contenidos en el comprobante.

El Banco Nacional de México, S.A. integrante del Grupo Financiero Banamex (BANAMEX) por ser una institución por depósitos o tasa de pago aplicable a ciertos tipos de depósitos y para su gestión, en caso de no verificarse el pago, a evaluar el cobro de dicho documento, el cobro de la operación, los gastos, comisiones, intereses, etc. que se hubieran generado en materia de dicha operación, quedará a cargo del cliente.

Este comprobante de BANAMEX, cuya validez es solo para el cliente que lo emite y el contribuyente a quien se emite, no es válido para el cliente que lo emite, y si no se presenta alguna disposición legal que impida a BANAMEX hacerlo y si el contribuyente presenta a BANAMEX el documento original.

En operaciones en moneda extranjera, el solicitante está de acuerdo en que la devolución se hará en moneda nacional al tipo de cambio vigente en la fecha de la mencionada devolución.

Banco Nacional de México, S.A. integrante del Grupo Financiero Banamex  
Edificio y Calle de 44 Cal. Centro C.P. 06000 México, D.F.

La reproducción no autorizada de este comprobante constituye un delito en los términos de las disposiciones fiscales.

Este comprobante es válido en México, D.F. con fecha de impresión según el 2015 según el artículo 2015 de la Ley de Impuesto del 2015, a partir del 2015.

Comprobante Fiscal Impreso por Forma para Negocios, S.A. de CV. Calle Zedillo No. 1025 Col. San José de la Escobedo C.P. 67040 Mérida, D.F. Tel: 55 52 42 21 11 11 / 55 52 42 21 11 11. Fax: 55 52 42 21 11 11. Página de número del SAT, de un total de 1000.

1481 Dos FONDA AUTOS

FOLIO A 0680509	SECRETARÍA DE HACIENDA Y CREDITO PÚBLICO	SUBSECRETARÍA DE INGRESOS	REGULA DE REGISTRO FOLIO DE CONTRIBUYENTES	BANAMEX 15VB1	BANCO NACIONAL DE MEXICO, S.A.	1990
--------------------	---	---------------------------	---	---------------	-----------------------------------	------

La forma del comprobante en este momento indica haber recibido de conformidad el documento correspondiente en el momento de su emisión de que su conformidad se refiere a los datos contenidos en el comprobante.

El Banco Nacional de México, S.A. integrante del Grupo Financiero Banamex (BANAMEX) por ser una institución por depósitos o tasa de pago aplicable a ciertos tipos de depósitos y para su gestión, en caso de no verificarse el pago, a evaluar el cobro de dicho documento, el cobro de la operación, los gastos, comisiones, intereses, etc. que se hubieran generado en materia de dicha operación, quedará a cargo del cliente.

Este comprobante de BANAMEX, cuya validez es solo para el cliente que lo emite y el contribuyente a quien se emite, no es válido para el cliente que lo emite, y si no se presenta alguna disposición legal que impida a BANAMEX hacerlo y si el contribuyente presenta a BANAMEX el documento original.

En operaciones en moneda extranjera, el solicitante está de acuerdo en que la devolución se hará en moneda nacional al tipo de cambio vigente en la fecha de la mencionada devolución.

Banco Nacional de México, S.A. integrante del Grupo Financiero Banamex  
Edificio y Calle de 44 Cal. Centro C.P. 06000 México, D.F.

La reproducción no autorizada de este comprobante constituye un delito en los términos de las disposiciones fiscales.

Este comprobante es válido en México, D.F. con fecha de impresión según el 2015 según el artículo 2015 de la Ley de Impuesto del 2015, a partir del 2015.

Comprobante Fiscal Impreso por Forma para Negocios, S.A. de CV. Calle Zedillo No. 1025 Col. San José de la Escobedo C.P. 67040 Mérida, D.F. Tel: 55 52 42 21 11 11 / 55 52 42 21 11 11. Fax: 55 52 42 21 11 11. Página de número del SAT, de un total de 1000.

1481 Dos FONDA AUTOS



0509	CIENDA LICD	INGRESOS	FOLIO DE CONTRIBUYENTES	L DE
------	-------------	----------	-------------------------	------

La forma del comprobante en este momento indica haber recibido de conformidad el documento correspondiente en el momento de su emisión de que su conformidad se refiere a los datos contenidos en el comprobante.

TOTAL DE PAGOS REALIZADOS: 1 PAGO 1 DE 1

ES IMPORTANTE VALIDAR LOS DATOS IMPRESOS  
CORRESPONDIENTES A LA OPERACION SOLICITADA  
\*\*\* ESTIMADO CLIENTE \*\*\*

EFFECTIVE REC  
CAMBIO M.N.  
\$10.94  
IMPORTE TOTAL M.N.: \$99.00  
\$100.00

FORMA DE PAGO / COBRO

PAGO REALIZADO POR LA CANTIDAD DE:  
(CIENTO Y NUEVE PESOS 06/100 M.N.)  
IMPORTE TOTAL M.N.: \$99.00

TIPO DE PAGO: 917301  
617501 8111504010141860069065 89.06  
IMPORTE TOTAL M.N.: \$99.06

PAGO DE FONDO: 817522 POCO

SUCURSAL: 315 AGOSTOS, GUADALAJARA, JAL.  
8/11/2016/13:06:25 A 08 DE DICIEMBRE DE 2015

BANCO NACIONAL DE MEXICO, S.A.

FOLIO  
**A1277**  
FECHA  
01/12/2015 02:11:47 PM  
NUMERO DE CERTIFICADO  
00001000000301837811

Folio fiscal:  
**673d65c5-c7f5-49b9-b183-f71b32c2684b**  
No de Serie del Certificado del SAT:  
00001000000301634628  
Fecha y hora de certificación:  
01/12/2015 02:14:47 PM

**JUAN PABLO GUJARDO DINAMARCA**  
REGIMEN DE INCORPORACION FISCAL  
RFC: GUDJ710118124  
BLVD. MIGUEL DE LA MADRID HURTADO 819-B COL. PLAYA AZUL  
MANZANILLO, COLIMA, MEXICO, CP. 28218  
TEL: 3143336731  
CLIENTE NO CLIENTE 000558  
**INSTITUTO DEL FONDO NACIONAL PARA EL CONSUMO DE LOS TRABAJADORES**  
IFN060425C53  
AV. INSURGENTES SUR N.452 COL. ROMA SUR  
CP: 06760, DEL. CUAUHTEMOC, MEXICO, DF  
EXPEDIDO EN: MANZANILLO, COLIMA

CANT	DESCRIPCION
1	CONSUMO DE ALIMENTOS

SUBTOTAL	\$818.97
IVA 16%	\$131.03
TOTAL	\$950.00

OBSERVACIONES  
Folios: 9712,  
**SON: NOVECIENTOS CINCUENTA PESOS 00/100 M.N.**  
FORMA DE PAGO: EFECTIVO

**Sello digital del CFDI:**  
Z0BxZ3nppe6HQRkUv7VlWmM9S06eH2SNWkXoJfE7HwubvA0Y27JUn0CaGoEP7wJXccrf0z7PmIqGvOH6SP9FNAEgquSVx3H26yBmVwBICHLLnIF8onWRCe0jBAJNV/8vpxXTf0bXuprLXjFbFGlymEDQvM=

**Sello del SAT:**  
Nk0JS0IGmYmhrGPT7GkH88WuNDegRikTbJZOZxEnLve28w6kF4NnoqTmP4hmmvYy14KMKZnKkR3nhkfq31CG5XDQ+T6kgrAR4qQ7EKdkVwoZC000/7NS8CKM4B92VAHicWj3WGM1WwZIDCvzdsccHndA0ZukLtw=

**Cadena original del complemento de certificación digital del SAT**  
11.01673d65c5-c7f5-49b9-b183-f71b32c2684b2015-12-01T14:14:47ZbaxZ3nppe6HQRkUv7VlWmM9S06eH2SNWkXoJfE7HwubvA0Y27JUn0CaGoEP7wJXccrf0z7PmIqGvOH6SP9FNAEgquSVx3H26yBmVwBICHLLnIF8onWRCe0jBAJNV/8vpxXTf0bXuprLXjFbFGlymEDQvM=|00001000000301837811



Este documento es una representación impresa de un CFDI



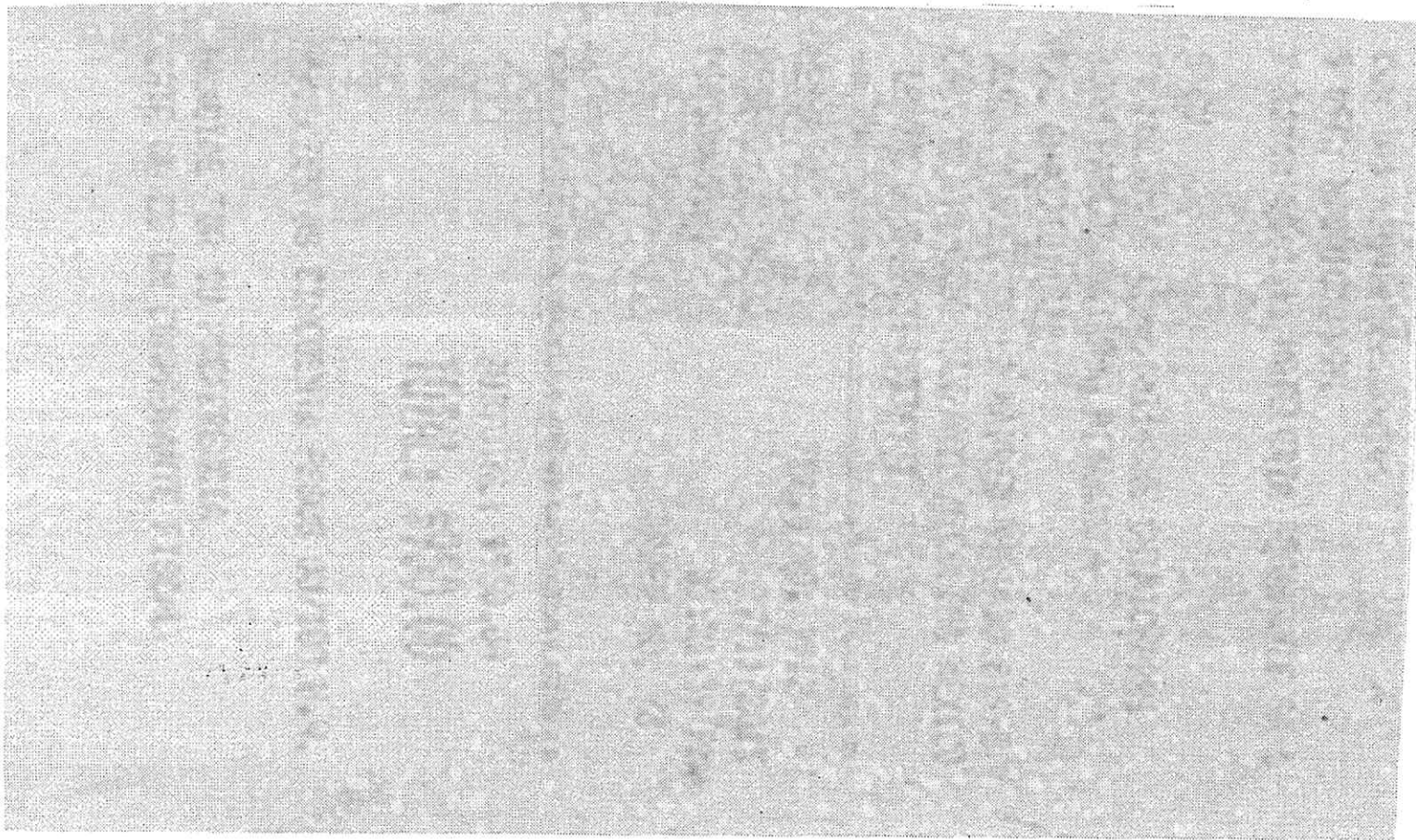

```

<?xml version="1.0" encoding="UTF-8"?>
<cfid:Comprobante xsi:schemaLocation="http://www.sat.gob.mx/cfd/3 http://www.sat.gob.mx/cfd/3/cfdv32.xsd http://www.sat.gob.mx/implocal
http://www.sat.gob.mx/sitio_internet/cfd/implocal/xsd http://www.sat.gob.mx/detallista http://www.sat.gob.mx/sitio_internet/cfd/detallista.xsd
http://www.sat.gob.mx/divisas http://www.sat.gob.mx/sitio_internet/cfd/divisas/divisas.xsd http://www.sat.gob.mx/donati
http://www.sat.gob.mx/sitio_internet/cfd/donati/donati.xsd http://www.sat.gob.mx/ceb http://www.sat.gob.mx/sitio_internet/cfd/ceb/ceb.xsd
http://www.sat.gob.mx/ceb http://www.sat.gob.mx/sitio_internet/cfd/ceb/ceb.xsd http://www.sat.gob.mx/nomina
http://www.sat.gob.mx/sitio_internet/cfd/nomina/nomina1.xsd" xmlns:cfdi="http://www.sat.gob.mx/cfd/3" NumCdpago="No Identificado"
LugarExpedicion="MANZANILLO COLIMA" metodoPago="EFECTIVO" tipoDeComprobante="Ingreso" total="950.00" Moneda="Pesos" TipoCambio="1.00"
descuento="0.00" subTotal="818.97"
certificado="MIEGFCALIGA WBAFGUMDA WMDWMDA WMDAZMDE 4Mz6z4MTE wDQYJKozIhvcNAQEFBQAwggGKMTgwNgYVYVYQDDC9BBLKAMIGRIBC
noCertificado="00001000000301837811" formaDePago="Pago en una sola exhibición"
selo="ZBXX3pphppeHORRkUv71wMd95Q6ehZJSNWKXkjF17HvubBVa9yL217Uh0CAAGoEIp7wJ1XccxT0z7IPhMlqGvOH6SP9FNAEgqUSYX3H26yBmVwB
fecha="2015-12-01T14:11:47" folio="1277" serie="A" version="3.2" xmlns:donat="http://www.sat.gob.mx/donat" xmlns:ceb="http://www.sat.gob.mx/ceb"
xmlns:divisas="http://www.sat.gob.mx/divisas" xmlns:xsi="http://www.w3.org/2001/XMLSchema-instance" xmlns:ceb="http://www.sat.gob.mx/ceb"
xmlns:detallista="http://www.sat.gob.mx/detallista" xmlns:nomina="http://www.sat.gob.mx/nomina" xmlns:implocal="http://www.sat.gob.mx/implocal"/>
- <cfdi:Emisor nombre="JUAN PABLO GUAYARDO DINAMARCA" fe="GUDJ71018124">
  <cfdi:DomicilioFiscal codigoPostal="28218" pais="MEXICO" estado="COLIMA" municipio="MANZANILLO" localidad="MANZANILLO" calle="BLVD.
MIGUEL DE LA MADRID HURTADO 819-B COL. PLAYA AZUL"/>
  <cfdi:ExpedioteFiscal codigoPostal="28218" pais="MEXICO" estado="COLIMA" municipio="MANZANILLO" localidad="MANZANILLO" calle="BLVD.
MIGUEL DE LA MADRID HURTADO 819-B COL. PLAYA AZUL"/>
  <cfdi:RegimenFiscal Regimen="REGIMEN DE INCORPORACION FISCAL"/>
</cfdi:Emisor>
- <cfdi:Receptor nombre="INSTITUTO DEL FONDO NACIONAL PARA EL CONSUMO DE LOS TRABAJADORES" fe="FEN060425C63">
  <cfdi:Domicilio codigoPostal="06760" pais="MEXICO" estado="MEXICO, DF" municipio="DEL CUAUHTEMOC" calle="AV. INSURGENTES SUR
N.452 COL. ROMA SUR DEL. CUAUHTEMOC,MEXICO, DE MEXICO"/>
</cfdi:Receptor>
- <cfdi:Conceptos>
  <cfdi:Concepto>
    <cfdi:Impuestos totalImpuestosTrasladados="131.03">
      - <cfdi:Trasladados>
        <cfdi:Trasladado importe="131.03" tasa="16" impuesto="IVA"/>
      </cfdi:Trasladados>
    </cfdi:Impuestos>
  </cfdi:Concepto>
- <cfdi:Complemento>
  <cfdi:Complemento>
    <cfdi:TimbreFiscalDigital xsi:schemaLocation="http://www.sat.gob.mx/TimbreFiscalDigital
http://www.sat.gob.mx/TimbreFiscalDigital/TimbreFiscalDigital.xsd" version="1.0" xmlns:cfdi="http://www.sat.gob.mx/TimbreFiscalDigital"
seloSAT="Mx60JS0IGAmYhIGCFTYcKH85WtndV0EsTRIXThJZO7KkENVLve28vgkJAfNoIqTmP4hmdvYY14KMKZmKKR3nhHxfq3iCf5XDQ+T6kgsa
noCertificadosAT="00001000000301634628"
seloCFD="ZBXX3pphppeHORRkUv71wMd95Q6ehZJSNWKXkjF17HvubBVa9yL217Uh0CAAGoEIp7wJ1XccxT0z7IPhMlqGvOH6SP9FNAEgqU;
FechaTimbrado="2015-12-01T14:14:47" UUID="673d6c5-c7f5-49d9-b183-f71b32c2684b"/>
  </cfdi:Complemento>
</cfdi:Comprobante>

```



**Karina Garcia Covarrubias**

**De:** fonacot@recepcion.solucionfactible.com  
**Enviado el:** sábado, 05 de diciembre de 2015 08:53 a.m.  
**Para:** Karina Garcia Covarrubias  
**Asunto:** Comprobante A1277 verificado



INSTITUTO DEL FONDO NACIONAL PARA EL  
CONSUMO DE LOS TRABAJADORES

**Resultado de la verificación del comprobante**

Comprobante A1277 verificado	A1277
------------------------------	-------



El comprobante A1277 se ha recibido exitosamente y cumple con los requisitos fiscales establecidos por el SAT.  
Comprobante entregado con éxito.





CAPEEM OPERADORA DE ALIMENTOS S.A.

DE C.V.

Bvtd. Miguel de la Madrid Hurtado No. 1059  
COL. SALTABU, CENTRO C.P. 28869  
MANZANILLO, COLIMA  
Tel. (31433) - 37182 RFC COM150813F82

FACTURA A498

Folio Fiscal 67ECOE04-F690-4A40-84BB-C2AECB0B28A3

No. de Serie del Certificado del SAT 00001000000202639521

Fecha y Hora de certificación 2015-11-28 T. 13:29:39

No. serie del certificado del contribuyente 00001000000400204214

FACTURADO A:

INSTITUTO DEL FONDO NACIONAL PARA EL CONSUMO DE LOS TRABAJADORES RFC: IFN060425C53  
INSURGENTES SUR NO. 452, ROMA SUR BAJA CALIFORNIA Y TLAXCALA CP: 06760 DELEG. CUAUHTEMOC, MEXICO,

CANT.	UDM	CLAVE	CONCEPTO	PREC. UNIT.	IMPORTE
1.00	SRV		CONSUMO CONSUMO DE ALIMENTOS	\$ 155.17	\$ 155.17
			Ticket 183358		

MÉTODO DE PAGO: NO IDENTIFICADO  
CUENTA: NO IDENTIFICADO  
RÉGIMEN FISCAL: REGIMEN GENERAL DE LEY PERSONAS MORALES  
REGIMEN GENERAL DE LEY PERSONAS MORALES

(CIENTO OCHENTA PESOS 00/100 M.N.)

PAGO EN UNA SOLA EXHIBICION

SUB TOTAL: 155.17  
IVA 16%: 24.83  
TOTAL: \$ 180.00

Sello Digital del CFDI:

PTctc2kpvmpPAP9mQ15zq1B1dYTPAQLNVakzYpFtXDI9vag3H1UKgoPk9mAmze7Y1cHpxhFg/gtKcb9J9  
OdgYwZ7U30D30WzEMZUOQSSnAA3wzmK7S+YakrLf4g0RFhcs951RgVUeyGR6QW8vEMtLlOUkKwS3g510z4  
Yp1U4WkKkXkXyotUu3NDKmgfZLJtTKgrqgWgEughe6Wal/rzRXUKA/XMe8MqeJzH7FbmxCUAYTTNNvHngI22  
vEwACaPxo/nv6EzNsddcfSKdq0V10drndrYB2p+Vh+hjatlU1zplsgnrKc1zdge2xLw+XTc1Sua1CqsX4f  
vHf/tS7mRQcSk/GKQ==

Sello del SAT:

b48fD8/z4pTORiB/KuH0YD9cXxGgMRzAAXLCWMM1hM15s-r8-zY4NNRhpPPDW1av+3ZzI7FPDb1ZD7uONC  
6DjRwL0gW6v0JGJSky36eVa7WwN90Mnd/1rKgu9z+EgTUoJ6/hUENTYFFOVzUCB1SN/1FAQZpw8Gg+u  
H9PmOyvFI=

Cadena Original del Complemento de Certificación Digital del SAT:

111.0167ECOE04-F690-4A40-84BB-C2AECB0B28A3|2015-11-28T13:29:39|b48fD8/z4pTORiB/Ku  
H0YD9cXxGgMRzAAXLCWMM1hM15s-r8-zY4NNRhpPPDW1av+3ZzI7FPDb1ZD7uONC6DjRwL0gW6v0JGJSK  
Yp36eVa7WwN90Mnd/1rKgu9z+EgTUoJ6/hUENTYFFOVzUCB1SN/1FAQZpw8Gg+uH9PmOyvFI=|0000100  
0000202639521||



Debo y pagaré, incondicionalmente y en cuanto me sea requerido, a la orden de CAPEEM OPERADORA DE ALIMENTOS S.A. DE C.V. la cantidad de \_\_\_\_\_ justificada en la presente factura de servicios, los cuales manifiesto de conformidad haber recibido, y que de no ser pagado a su presentación, causarán intereses moratorios a razón del \_\_\_\_% anual sobre la cantidad insoluta en favor del tenedor de este título autónomo.

Este documento es una representación impresa de un CFDI

**Karina Garcia Covarrubias**

**De:** fonacot@repcion.solucionfactible.com  
**Enviado el:** sábado, 05 de diciembre de 2015 08:53 a.m.  
**Para:** Karina Garcia Covarrubias  
**Asunto:** Comprobante A498 verificado

**STPS**  
SECRETARÍA DEL TRABAJO  
Y PREVISION SOCIAL



INSTITUTO  
**fonacot**

INSTITUTO DEL FONDO NACIONAL PARA EL  
CONSUMO DE LOS TRABAJADORES

**Resultado de la verificación del comprobante**

Comprobante A498 verificado	A498
-----------------------------	------



El comprobante A498 se ha recibido exitosamente y cumple con los requisitos fiscales establecidos por el SAT.  
Comprobante entregado con éxito.



# BANBRAS

Banco Nacional de Obras y Servicios Públicos S.N.C.

## CFDI Comprobante Fiscal Digital a través de Internet

Folio Fiscal  
Certificado SAT  
Certificado del emisor  
Fecha y hora de certificación  
Régimen fiscal  
Expedición

E627743E-EC98-4FEA-9E17-17EA4BB6BEE8  
000010000000202864530  
000010000000203636005  
2015-12-05T13:51:29  
Régimen General de Ley Personas Morales  
ALVARO OBREGON, DISTRITO FEDERAL

**Emisor**  
TRAMO CARRETERO GUADALAJARA-COLIMA  
TCG870817Q74

Av. Javier Barros Sierra 515  
COL. Lomas de Santa Fe, ALVARO OBREGON, C.P. 01219  
ALVARO OBREGON, DISTRITO FEDERAL, MEXICO

**Expedido en:**  
Av. Javier Barros Sierra 515  
COL. Lomas de Santa Fe, ALVARO OBREGON, C.P. 01219  
ALVARO OBREGON, DISTRITO FEDERAL, MEXICO

**Tipo de comprobante**  
Factura  
Serie/Folio  
E 415222  
Fecha y hora de emisión  
2015-12-05T13:52:59  
Condiciones de pago  
Efectivo  
Método de pago  
No. de cuenta de pago  
NO APLICA  
Moneda  
Tipo de cambio



**Receptor**  
IFN060425CS3 INSTITUTO DEL FONDO NACIONAL PARA EL CONSUMO DE LOS TRABAJADORES  
AV INSURGENTES SUR 452  
COL. ROMA SUR, C.P. 06760  
CUAUHTEMOC, DISTRITO FEDERAL, MEXICO

Código	Descripción del producto	Cantidad	Unidad de medida	Precio	Importe
0515330155511394006	PEAIE EN EFECTIVO CORRESPONDIENTE AL CRUCE CON NRU: 00056000002 051533015551139400600056000002, FECHA: 26/NOVIEMBRE/2015 03:55:11 PM, TIPO: 5, CLASE: A2, CARRIL: ACA-LC06, CAJERO: 710297, FOLIO: 394006	1.00	NO APLICA	\$ 63.80	\$ 63.80
0515330162406433923	PEAIE EN EFECTIVO CORRESPONDIENTE AL CRUCE CON NRU: 00122000005 051533016240643392300122000005, FECHA: 26/NOVIEMBRE/2015 04:24:06 PM, TIPO: 5, CLASE: A2, CARRIL: SAY-LC04, CAJERO: 810406, FOLIO: 433923	1.00	NO APLICA	\$ 47.42	\$ 47.42
0515330170621272370	PEAIE EN EFECTIVO CORRESPONDIENTE AL CRUCE CON NRU: 00100000003 051533017062127237000100000003, FECHA: 28/NOVIEMBRE/2015 05:06:21 PM, TIPO: 5, CLASE: A2, CARRIL: SAN-LC02, CAJERO: 910066, FOLIO: 272370	1.00	NO APLICA	\$ 111.21	\$ 111.21
0515332123643534490	PEAIE EN EFECTIVO CORRESPONDIENTE AL CRUCE CON NRU: 00111000008 051533212364353449000111000008, FECHA: 28/NOVIEMBRE/2015 12:36:43 PM, TIPO: 5, CLASE: A2, CARRIL: SAN-LG08, CAJERO: 810395, FOLIO: 534490	1.00	NO APLICA	\$ 111.21	\$ 111.21
0515332131939258264	PEAIE EN EFECTIVO CORRESPONDIENTE AL CRUCE CON NRU: 00128000004 051533213193925826400128000004, FECHA: 28/NOVIEMBRE/2015 01:19:39 PM, TIPO: 5, CLASE: A2, CARRIL: SAY-LG06, CAJERO: 810395, FOLIO: 258264	1.00	NO APLICA	\$ 47.42	\$ 47.42
0515332134537902964	PEAIE EN EFECTIVO CORRESPONDIENTE AL CRUCE CON NRU: 00064000004 051533213453790296400064000004, FECHA: 28/NOVIEMBRE/2015 01:45:37 PM, TIPO: 5, CLASE: A2, CARRIL: ACA-LG08, CAJERO: 80004, FOLIO: 902964	1.00	NO APLICA	\$ 63.80	\$ 63.80
<b>Importe con letra *** QUINIENTOS DIECISEIS PESOS 00/100 ***</b>					
<b>Desglose de impuestos trasladados</b>					<b>Subtotal \$ 444.86</b>
IVA 16%					<b>Descuentos \$ 0.00</b>
					<b>Impuestos trasladados \$ 71.14</b>
					<b>Impuestos retenidos \$ 0.00</b>
					<b>TOTAL \$ 516.00</b>

Forma de pago

PAGO EN UNA SOLA EXHIBICION

Cadena Original del Complemento de Certificación Digital del SAT

||1.0|E627743E-EC98-4FEA-9E17-17EA4BB6BEE8|2015-12-05T13:51:29|E627743E-EC98-4FEA-9E17-17EA4BB6BEE8|000010000000202864530|N|K|N|P|H|W|7|5|U|H|6|8|7|2|W|C|C|R|C|Z|I|=|000010000000202864530||

Sello Digital del CFDI  
e3933wEgqxcikcfe4quokCURkigfBmdQ9hCafuHEm1bZiIyDZiNIhf+V|OH8Wm|QvAh|W|Gp3+O5pIYUeiuzZd7|mORUGWu7CvI0EMIB90W1v|P|0FpWdRnDBBfSgklg6fxdlLx7CnKkPv|p0HW7G5UEH6u872w|C|C|R|C|Z|I|=

Sello Digital del SAT  
O10mKtRkeoakQdZU|AD|V|Tq3D0c2n|y|4Dw|Kv|u|l|g|e|N|V|B|W|T|B|y|H|9|5|5|x|j|k|e|P|h|y|m|U|S|0|H|K|d|Z|d|A|7|U|T+Ak|O|U|F|p|q|V|c|r|e|W|K|g|K|a|S|N|S|N|D|O|P|P|e|n|F|a|Q|K|V|8|m|C|V|S|V|P|E|W|J|Z|4|x|m|K|S|S|K|K|A|X|P|T|F|U|M|P|E|H|F|a|Z|a|9|C|o|=



**Karina Garcia Covarrubias**

**De:** fonacot@recepcion.solucionfactible.com  
**Enviado el:** sábado, 05 de diciembre de 2015 02:11 p.m.  
**Para:** Karina Garcia Covarrubias  
**Asunto:** Comprobante E415222 verificado



INSTITUTO DEL FONDO NACIONAL PARA EL  
CONSUMO DE LOS TRABAJADORES

**Resultado de la verificación del comprobante**

Comprobante E415222 verificado

E415222



El comprobante E415222 se ha recibido exitosamente y cumple con los requisitos fiscales establecidos por el SAT.  
Comprobante entregado con éxito.





**VIAS DE COMUNICACION DEL CENTRO Y PACIFICO, S.A. DE C.V.**

Regimen: General de Ley Personas Morales

VCC1401017N8  
BOSQUE DE CIDROS 173 3ER PISO  
BOSQUES DE LAS LOMAS  
CP 05120, CUAJIMALPA DE MORELOS  
DISTRITO FEDERAL, MEXICO

T. Documento	Factura	
Serie	PAM	Folio 132740
Fecha	06/12/2015 00:53:55	
Lugar de Expedición	ARMERIA, COLIMA	
No. Serie Cert.	00001000000302539877	
Cond. de pago	Contado	
Método de Pago	EFFECTIVO	
Cuenta de Pago	NO IDENTIFICADO	
Folio Fiscal	E08E3310-C761-41D5-804A-6C2C608E1587	

INSTITUTO DEL FONDO NACIONAL PARA EL CONSUMO DE LOS TRABAJADORES  
TFN060425CS3  
AV INSURGENTES 452  
ROMA SUR 06760 CUAJUTEMOC MEXICO MEXICO

Cantidad	Unidad de Medida	Descripción	Precio Unit.	Importe
----------	------------------	-------------	--------------	---------

**SERVICIO DE PEAJE DE LA AUTOPISTA ARMERIA - MANZANILLO**

1	NO APLICA	AUTO SENCILLO 2 EJES SENCILLOS	\$ 109.48	\$ 109.82
1	NO APLICA	AUTO SENCILLO 2 EJES SENCILLOS	\$ 110.34	\$ 110.34

**FACTURACION EN LINEA**

Cantidad con letra

SubTotal: \$ 219.82

( DOSCIENTOS CINCUENTA Y CINCO PESOS MEXICANOS 00/100 M.N. )

IVA 16 % \$ 35.18

Retención:

Total: \$ 255.00

**PAGO HECHO EN UNA SOLA EXHIBICION**

Sello Digital del CFDI:

Tclj7GXv928eGXRa7O+Uzs+/  
rjBAJ2BFkU5mBgrU3l8uTSClzbzees5j25DT1GF45JgQd5nA8WK40s0T44Seu1ynasX9xehpyADyaF08+UUPmm17GA2ODDQGrY82CPd5Y19p3917IEBPmzBDEaAdkxGFIgGMSc9Ga7P4jE

Sello del SAT:

Ela7HBAst1tonDw509yhbKbsacl57m2F2empPeXMhp1USVbNjPQlq8xx6GVnsQIElEkM/  
kHh5K5jWFDRI7JIOCjpwlgJgZaB3vnlGXS6ZdUjvCKVfsses5KMf6JH900NiU0Eibd5DzrYjpt0ZlHqBu+qmYGs63UAPA=

Cadena Original del complemento de certificación digital del SAT:

11:01E08E3310-C761-41D5-804A-6C2C608E1587|2015-12-06T02:22:59Tqj7GXv928eGXRa7O+Uzs+/  
rjBAJ2BFkU5mBgrU3l8uTSClzbzees5j25DT1GF45JgQd5nA8WK40s0T44Seu1ynasX9xehpyADyaF08+UUPmm17GA2ODDQGrY82CPd5Y19p3917IEBPmzBDEaAdkxGFIgGMSc9Ga7P4jE|00001000000202864285|

No de Serie del Certificado del SAT: 00001000000202864285

Fecha y hora de certificación: 2015-12-06T02:22:55



Este documento es una representación impresa de un CFDI

Este Documento es una Representación Impresa de un Comprobante Fiscal Digital

REGIMEN FISCAL

Regimen General de Personas Morales

FORMA DE PAGO

EFFECTIVO

CUENTA DE PAGO

NO IDENTIFICADO



**Karina Garcia Covarrubias**

**De:** fonacot@repcion.solucionfactible.com  
**Enviado el:** lunes, 07 de diciembre de 2015 09:10 a.m.  
**Para:** Karina Garcia Covarrubias  
**Asunto:** Comprobante PAM132740 verificado

**STPS**  
SECRETARÍA DEL TRABAJO  
Y PREVISIÓN SOCIAL



**fona**  
INSTITUTO  
**cot**

INSTITUTO DEL FONDO NACIONAL PARA EL  
CONSUMO DE LOS TRABAJADORES

**Resultado de la verificación del comprobante**

Comprobante PAM132740 verificado

PAM132740

El comprobante PAM132740 se ha recibido exitosamente y cumple con los requisitos  
fiscales establecidos por el SAT.  
Comprobante entregado con éxito.





## OFICIO DE COMISIÓN PARA LA COMPROBACION DE VIATICOS

DIA	MES	AÑO
09	12	2015.

<b>DIRECTOR O TITULAR DEL AREA QUE AUTORIZA LA COMISION</b>	<b>COMISIONADO</b>
Mocleuzuma Pérez Verónica Guadalupe, 000006200 Director Estatal en Guada	 Tello Castillo Andres, 000004186 Coord. Tec. Admivo. de A.

<b>COMISIÓN : 0000001842</b>	
<b>ITINERARIO</b>	<b>PERIODO</b>
Jalisco-Coilima	26.11.2015 Al 28.11.2015
<b>MEDIO DE TRANSPORTE</b>	<b>DIAS</b>
<input type="checkbox"/> AVIÓN <input type="checkbox"/> AUTOBÚS <input checked="" type="checkbox"/> VEHICULO OFICIAL / VEHICULO	3
	<b>NOCHES</b>
	2

TARIFA AUTORIZADA				INFORME DE GASTOS			
CONCEPTO	CUOTA DIARIA	DÍAS	IMPORTE	CLASE DE GASTO	IMPORTE	IVA	TOTAL
HOSPEDAJE	1,260.00	2	2,500.00	HOSN	2,517.81	402.85	2,920.66
TRANSPORTE LOCAL				IPSH	40.34	0.00	40.34
ALIMENTOS Y	625.00	1	625.00	NCOM	164.00	0.00	164.00
TRANSPORTE LOCAL				TRTN	1,259.53	201.52	1,461.05
TRANSPORTE DOMICILIO-			0.00	DEVT	89.06	0.00	89.06
TERMINAL-DOMICILIO-					0.00	-0.00	0.00
VEHICULO KM.	Distancia				0.00	0.00	0.00
	303	13.57	1,038.11		0.00	0.00	0.00
PEAJE.			512.00		0.00	0.00	0.00
AUTOBÚS			0.00		0.00	0.00	0.00
GASTOS MENORES 10%					0.00	0.00	0.00
<b>TOTAL</b>			<b>4,675.11</b>		<b>4,070.74</b>	<b>604.37</b>	<b>4,675.11</b>

JUNTA DE TRABAJO MANZANILLO

**INFORME DE COMISIÓN (Resumen de actividades y resultados obtenidos)**

REUNIÓN CON LA PRESIDENTA MUNICIPAL DEL MPIO DE MANZANILLO EN RELACIÓN A LAS EMISIONES POR FALTA DE PAGO

No. de Folio del Sistema en recibo de Caja	0.00	A CARGO	0.00	A FAVOR	0.00
--	------	---------	------	---------	------

<b>FICHA ÚNICA PARA DEPOSITO EN CUENTA (Llenar sólo en caso de tener saldo a favor)</b>	
<b>BANCO</b>	<b>NÚMERO DE CUENTA</b>
<b>IMPORTE (NÚMERO Y LETRA)</b>	0.00 (pesos 00/100 M.N.)



**FORMATO DE GASTOS MENORES POR CONCEPTO DE VIATICOS**

Para el 10%

FECHA  
09.12.2015

**DATOS DEL COMISIONADO**

NOMBRE: Tello Castillo Andres  
UNIDAD: Dirección Estatal Guadala  
R. F. C.: TECAT41216SK7 PUESTO: Coord. Tec. Admivo. de A.

**DATOS COMPLEMENTARIOS**

ITINERARIO: Colima  
VIGENCIA DEL: 26.11.2015 AL: 28.11.2015

**IMPORTE DE GASTOS MENORES**

RECIBI DE: INSTITUTO DEL FONDO NACIONAL PARA EL CONSUMO DE LOS TRABAJADORES  
LA CANTIDAD DE: \$ 164.00 ( CIENTO SESENTA Y CUATRO PESOS 00/ M.N.)  
CONCEPTO (S): GASTOS MENORES SIN COMPROBACIÓN FISCAL  
DE CONFORMIDAD CON EL NUMERAL 13 DE LOS PROCEDIMIENTOS PARA EL

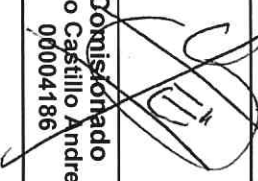
  
Comisionado  
Tello Castillo Andres  
00004186

  
Funcionario que Autoriza  
Moctezuma Pérez Verónica Guadalupe  
00006200

INSTITUTO DEL FONDO NACIONAL PARA EL CONSUMO DE LOS TRABAJADORES

FICHA REFERENCIADA PARA PAGOS BANCARIO DE OTROS INGRESOS



Insurgentes Sur No. 452 piso 2 Col. Roma sur C.P. 06760 Delegación Cuauhtémoc México



LUGAR Y FECHA DE EXPEDICIÓN

MÉXICO D.F. A

08/12/2015

NOTA PROPÓSITO

OTRAS RECUPERACIONES EN CAJA

SUCURSAL DE PAGO

35 GUADALAJARA

CONCEPTO

15040101 GASTOS A COMPROBAR - GASTOS Y COMISIONES

GAFETE

4186

NOMBRE

TELLO CASTILLO ANDRES

CLAVE

67 OTROS CONCEPTOS

DETALLE

DEV COM 1842 A MANZANILLO COLIMA

IMPORTE APPLICABLES

IMPORTE DE IVA	\$ 0.00	IMPORTE COMISION	\$ 0.00	INTERESES MORATORIOS	\$ 0.00
INTERÉS A DEVENGAR	\$ 0.00	IVA COMISION	\$ 0.00	IVA INT. MORATORIOS	\$ 0.00
IMPORTE CHEQUE	\$ 0.00	IMPORTE MULTA	\$ 0.00	GASTOS DE COBRANZA	\$ 0.00
				IVA GTOS. DE COBRANZA	\$ 0.00

IMPORTE TOTAL:

\$

89.06

FECHA LÍMITE DE PAGO:

08/12/2015

REFERENCIA BANCARIA Y/O CÓDIGO DE

8111504010141860089085

Puede realizar su pago a través de las sucursales bancarias para los siguientes servicios de cobranza referenciada:

SANTANDER 0142 BANORTE 4102 SCOTIABANK 2553 HSBC 6775 BANAMEX 8175-01 BBVA BANCOMER 1260766





**SERVICIO LA IGUANA SA DE CV**

E069381 / RFC SIG990705IC5

BLVD. MIGUEL DE LA MADRID HUERTADO, No. 384

TAPEIXTLES

MANZANILLO, COLIMA

C.P. 28876, MÉXICO

TEL/FAX:

RÉGIMEN FISCAL:

Régimen general

CLAVE PEMEX: 0000110501

**FACTURA No. H 105671**

**FOLIO FISCAL**

**e531e63e-972f-4bdd-9bfd-9578edc64fd5**

**LUGAR DE EXPEDICION**

**MANZANILLO, COLIMA**

FECHA: 2015-11-30 HORA: 18:02:42

R.F.C.: IFN060425C53

CLIENTE: 207474

INSTITUTO DEL FONDO NACIONAL PARA EL CONSUMO DE LOS TRABAJADORES  
AV. INSURGENTES SUR NO.452  
ROMA SUR  
DEL. CUAUHTEMOC  
MEXICO D.F., MEXICO, C.P. 06760

Cantidad	Unidad de medida	Descripción	Precio Unitario	Importe
50.8510	LTS	32011 MAGNA	\$11.748869	\$597.44
Factura s/nota(s) : 59631215-0				

Sello Digital del CFDI:

KB3BS7BS+amdo0u4208syZthwNEgqvRSU/Y9Ews8UY9BawYpIXUMb4fRyBWSWCv9Jc21KawdLamdBWW49cGNGGRws7b2HQVO+JS/OTdmXZTUsxHMFHogTAXNKy7CgXKEU6GyY/CAMDc8xUCHaQzPrRgmXcsos+15bkg8=

Sello del SAT:

Y0YMYHQZroFsiOT1Uo2C1YF8OIBzXIMwF3NO+P2WkRgd/EKRyVg2Sx6Nlygk79i9itcgKvEdCpQ8yBJcDyZgPtcqqLAGmww9n55juueEJrUWJEfPk3o6fPBbXmJLhFn9ImOZR  
OH0CKrc7G5c5s65gg8rdn8oQdsY3RXP0861DK=

Cadena Original del Complemento de Certificación digital del SAT:

||1.0|e631e63e-972f-4bdd-9bfd-9578edc64fd5|2015-11-30T18:02:45|KB3BS7BS+amdo0u4208syZthwNEgqvRSU/Y9Ews8UY9BawYpIXUMb4fRyBWSWCv9Jc21KawdLamdB  
WWW49cGNGGRws7b2HQVO+JS/OTdmXZTUsxHMFHogTAXNKy7CgXKEU6GyY/CAMDc8xUCHaQzPrRgmXcsos+15bkg8=|00001000000300091673||

Importe en letras:  
(seiscientos noventa pesos 05/100 M.N.)



Forma de Pago: No Identificado (cuenta con terminación No Identificado)  
Pago en una sola exhibición

<b>SUBTOTAL</b>	\$597.44
<b>I.V.A. 16.00%</b>	\$92.61
<b>TOTAL</b>	\$690.05





SERVICIO LA IGUANA  
BOULEVARD MIGUEL D LA MADRID H. 384  
TAPEIXTLES  
H2O COLLIMA  
3364960  
SIG-990705-ICS  
CLAVE CLIENTE PEMEX: 0000110501

Regimen Fiscal  
Regimen general

Lugar de Expedicion  
. COLLIMA

\*\*\*\*\* ORIGINAL \*\*\*\*\*  
NOTA #2354221

FOLIO : 0059631215  
FECHA : 28/11/2015, 11:08 (596312150)  
POSICION: 4  
TERMINAL: 4  
WEB ID : 2193  
RESPONS.: DANIEL ALEJANDRO DOMINGUEZ C

>> FORMA DE PAGO <<<<  
> PAGO EN EFECTIVO <

PRODUCTO	CANTIDAD	U.M.	PRECIO	IMPORTE
MAGNA	50.851	LTS	13.57	690.05

(CLAVE PEMEX 32011)  
SUBTOTAL : 597.44  
IVA : 92.61  
TOTAL : 690.05

(seiscientos noventa pesos 05/100  
H.N.)

GRACIAS POR SU PREFERENCIA

ATTO/ControlGAS www.controlgas.com.mx

**Karina Garcia Covarrubias**

**De:** fonacot@repcion.solucionfactible.com  
**Enviado el:** sábado, 05 de diciembre de 2015 08:52 a.m.  
**Para:** Karina Garcia Covarrubias  
**Asunto:** Comprobante H105671 verificado



INSTITUTO DEL FONDO NACIONAL PARA EL  
CONSUMO DE LOS TRABAJADORES

**Resultado de la verificación del comprobante**

Comprobante H105671 verificado

H105671



El comprobante H105671 se ha recibido exitosamente y cumple con los requisitos fiscales establecidos por el SAT.  
Comprobante entregado con éxito.





**GRUPO HEBANA SA DE CV**

R.F.C.: GHE0907134W1

Domicilio: FRANCISCO I MADERO No. 60 Int.  
No. ALTOS 3

Colonia: CENTRO

C.P.: 28200

Lugar de expedición: Francisco I. Madero  
60 3, Centro, 28200, Manzanillo, Colima,  
Mexico

Teléfono: 3143320194

MANZANILLO, COLIMA, MEXICO

REGIMEN GENERAL PERSONA MORAL

Fecha: 27/11/2015

Hora: 12:02:55

**FACTURA EN TICKET**

F A 1740

**FOLIO FISCAL**

246643F2-193A-4706-9317-

D146DB3D2A1D

Cliente: Instituto del Fondo Nacional para el  
consumo de los trabajad

R.F.C.: IFN060425C53

Domicilio: Insurgentes Sur No. 452

Colonia: Roma sur baja california  
delg.cuauhtemoc

C.P.: 06760

Mexico, .

DF, Mexico

Cantidad	Unidad	Unitario	Importe
----------	--------	----------	---------

**CONSUMO ALIMENTOS**

1.00	SERVICIO	199.14	199.14
------	----------	--------	--------

Observaciones

Subtotal: 199.14  
I.V.A.: 31.86  
TOTAL: 231.00

DOSCIENTOS TREINTA Y UN PESOS 00/100 M.N.

Este documento es una representación impresa  
de un CFDI.

Método de Pago: Efectivo

Número de Cuenta de Pago:

Condiciones de Pago:



Sello Digital

W3U1kt/Kv6cEu32mpc5Gamdvd09JI/  
3lmoekj17FKxRTvgze9Leokh6zssxH  
wxyHJq+rqG3ndyIbFklefPcUKBo3Uf  
3I5MaQkVUXD7SISYq/v1NK14uTnQuA  
x7ZTSZE/v/dMC6cOE///+3RIG7oMCS  
X00YzWIEFN3x5Z1uK1FEWM=

Sello SAT

JQl/2t01bFKOURgf1R8680kPZOSKxO  
OAXX0nlawotG5WZTQJCI3JPAF+1Iaf  
jGpOSYtQRW380Ft1PY1RN1OGYDzjS  
HHOAVk4kThmrxMSms67OEBGuaagann  
uaAkq932GMR875nPotGXjAds95gm1I  
97YA1oGQXMi g2xFmQKqjg=

Cadena Original SAT

111.01246643F2-193A-4706-9317-  
D146DB3DD2A1D12015-11-27T12:02:  
57|W3U1kt/Kv6cEu32mpc5Gamdvd09  
JI/3lmoekj17FKxRTvgze9Leokh6zs  
sxHwxyHJq+rqG3ndyIbFklefPcUKBo  
3Uf3I5MaQkVUXD7SISYq/v1NK14uTn  
QuAx7ZTSZE/v/dMC6cOE///+3RIG7o  
MCSX00YzWIEFN3x5Z1uK1FEWM=|0000  
1000000202864883||

**Karina Garcia Covarrubias**

**De:** fonacot@repcion.solucionfactible.com  
**Enviado el:** sábado, 05 de diciembre de 2015 08:53 a.m.  
**Para:** Karina Garcia Covarrubias  
**Asunto:** Comprobante A1740 verificado

**STPS**  
SECRETARÍA DEL TRABAJO  
Y PREVISIÓN SOCIAL



**fonacot**  
INSTITUTO

INSTITUTO DEL FONDO NACIONAL PARA EL  
CONSUMO DE LOS TRABAJADORES

**Resultado de la verificación del comprobante**

Comprobante A1740 verificado	A1740
------------------------------	-------



El comprobante A1740 se ha recibido exitosamente y cumple con los requisitos fiscales establecidos por el SAT.  
Comprobante entregado con éxito.





Justo lo que necesitas

Juan Salvador Agraz 69 Piso 12  
Santa Fé Cuajimalpa  
Cuajimalpa de Morelos, Cuajimalpa de Morelos  
DISTRITO FEDERAL, Mexico, C.P. 05348  
R.F.C.: IPHO70628NU1  
Regimen General de Personas Morales

Expedido en:  
BLVD. MIGUEL DE LA MADRID  
HURTADO 1845  
Col. playta azul, C.P. 28218  
Manzanillo, COLIMA, Mexico

FACTURA  
FECHA Y HORA DE  
CERTIFICACION  
2015-12-01T11:19:22  
FOLIO FISCAL  
NO. CERTIFICADO  
# CONTROL  
# CFDI  
CZLO 26012  
1523d924-ccae8-4927-9b07-e7f5c5e4278c  
00001000000300408038  
CZLO 26012  
2937108

LUGAR Y FECHA DE EXPEDICION  
Manzanillo, COLIMA, Mexico 2015-12-01T11:17:31

R.F.C  
IPHO60425C53

INSTITUTO DE FONDO NACIONAL PARA EL CONSUMO DE LOS TRABAJADORES

DIRECCION

INSURGENTES SUR ,452 , ROMA SUR , DEL CUAUHTEMOC , DISTRITO FEDERAL, MEXICO, C.P. 06760

FECHA DE ENTRADA

2015/11/26

HABITACION

RESERVACION

HUESPED

2015/11/28

REFERENCIA

5191182

TELLO CASTILLO ANDRES

CANTIDAD	UNIDAD DE MEDIDA	CONCEPTO	PRECIO UNITARIO	IMPORTE
1.00	N/A	RENTA HABITACION	\$672.27	\$672.27
1.00	N/A	RENTA HABITACION	\$672.27	\$672.27

**IMPORTE CON LETRA**

UN MIL SEISCIENTOS PESOS 00/100 M.N.

No. de Serie de Certificado Sat

00001000000200006534

SELLO DIGITAL DEL CFDI

SELLO SAT

CADENA ORIGINAL DEL COMPLEMENTO DE CERTIFICACION SAT

1110102024-CCAE8-4927-9B07-E7F5C5E4278C 1523D924-CCAE8-4927-9B07-E7F5C5E4278C 00001000000300408038 CZLO 26012

Subtotal	\$1,344.54
IVA 16%	\$215.12
ISH 3%	\$40.34
<b>Total</b>	<b>\$1,600.00</b>



Método de Pago : EFECTIVO

EFFECTOS FISCALES AL PAGO  
PAGO EN UNA SOLA EXHIBICION  
"Este documento es una representación impresa de un CFDI."



¡Ahora tus puntos son  
dinero en efectivo!

Afiliate

**Karina Garcia Covarrubias**

**De:** fonacot@repcion.solucionfactible.com  
**Enviado el:** sábado, 05 de diciembre de 2015 08:52 a.m.  
**Para:** Karina Garcia Covarrubias  
**Asunto:** Comprobante CZLO26012 verificado

**STPS**  
SECRETARÍA DEL TRABAJO  
Y PREVISIÓN SOCIAL



INSTITUTO  
**fonacot**

INSTITUTO DEL FONDO NACIONAL PARA EL  
CONSUMO DE LOS TRABAJADORES

**Resultado de la verificación del comprobante**

Comprobante CZLO26012 verificado

CZLO26012

El comprobante CZLO26012 se ha recibido exitosamente y cumple con los requisitos  
fiscales establecidos por el SAT.  
Comprobante entregado con éxito.

