



**PESCADERIA ROBLES S.A DE C.V.**  
 BELIZARIO DOMINGUEZ 502B NTE C.P. 81200  
 LOS MOCHIS, SINALOA  
 PRO110527LU1  
 8-12-87-47  
 pescaderiarobles@hotmail.com

Régimen Fiscal:  
 GENERAL DE LEY PERSONA MORAL  
 EFECTOS FISCALES AL PAGO

FACTURA 06/04/2017 04:05:27 p.m.  
 Serie - Folio: 001-FE-027409

CLIENTE:  
 Cve: 5033  
 Nombre: INSTITUTO DEL FONDO NACIONAL  
 PARA EL CONSUMO DE LOS  
 TRABAJADORES  
 RFC: IFN060425C53  
 Dirección: Av. Insurgentes sur 452  
 Colonia: Roma Sur  
 CP: 06760  
 Localidad: DELEGACION CUAUHEMOC  
 Municipio: DELEGACION CUAUHEMOC  
 Estado: Distrito Federal  
 País: México

CANT.	DESCRIPCIÓN	PRECIO UNIT.	IMPORTE
1.00	Consumo	231.90	231.90
	Subtotal:		231.90
	I.V.A.		37.10
	Total:		269.00

DOSCIENTOS SESENTA Y NUEVE Pesos 00/100

METODO Efectivo  
 PAGO:  
 NUM. CTA. NO IDENTIFICADO  
 PAGO:

N° Certificado Digital:  
 00001000000300749952  
 Sello Digital del CFDI:  
 sUlqEK/psxtE5MfxheBOX32jVWzr2+iLhISHPrCk3  
 LPw2X9wsiAme+MxNWcuPOMkRETMbMpadpBZrl  
 IOs5/41/52SkLE1qtBFsNsFvOjnSvFLPUMAIRTL0/  
 53Q06x9aYgvgiafZuCVzJmClzeiWRzSXe4NFoA1  
 9kQ54urkL5U=  
 Sello Digital del SAT  
 zhWQzjae6JqhMNM/bANIhoA2TjXHBEvLQFISDBV  
 9Z+mn5FSFX6+DUTJFROneE8QXOGV2LPqyF89  
 OyYJfPWzrqzxB6MIXyqhnLBMq2rtL7UXDlGxxBxv  
 Rp22yEhJhoHFRCTmh25inLFqACuxuBtWwce49bN  
 8UomNr8wCug8tTsVEJQ4J0cASwWLi6JFbAkxJ9  
 VtpiHmGPwLbaJyosseOejOf0Qd+GDToB+plQZlzl  
 3T+yKY5C89XWOZWDZNze9lbeVib4286dRn5nJsi  
 eJ70W444ZSOWWJUJH+Z9D4fg3cPhd8LOUbsMD  
 6Mh/2fB+IV/YqE10TXUrYuTwGpGC4+rUw==  
 Cadena Original:  
 ||1.0|792FECF0-7598-4BFC-8303-  
 6072E46813B4|2017-04-  
 06T17:04:51|zhWQzjae6JqhMNM/bANIhoA2TjXHB  
 EvLQFISDBV9Z+mn5FSFX6+DUTJFROneE8QXO  
 GV2LPqyF89OyYJfPWzrqzxB6MIXyqhnLBMq2rtL  
 7UXDlGxxBxvRp22yEhJhoHFRCTmh25inLFqACuxu  
 BtWwce49bN8UomNr8wCug8tTsVEJQ4J0cASwW  
 Li6JFbAkxJ9VtpiHmGPwLbaJyosseOejOf0Qd+GD  
 ToB+plQZlzl3T+yKY5C89XWOZWDZNze9lbeVib4  
 286dRn5nJsieJ70W444ZSOWWJUJH+Z9D4fg3cPh  
 d8LOUbsMD6Mh/2fB+IV/YqE10TXUrYuTwGpGC4  
 +rUw==|00001000000404481161||



ESTA ES UNA REPRESENTACIÓN  
 IMPRESA DE UN CFDI

# Maria Elena Lopez Medina

**De:** no-reply@certifac.mx  
**Enviado el:** lunes, 10 de abril de 2017 01:05 p.m.  
**Para:** Maria Elena Lopez Medina  
**Asunto:** Acuse verificación FE 27409  
**Datos adjuntos:** AcuseVerificación\_36809; AcuseVerificación\_36810; AcuseVerificación\_36811; AcuseVerificación\_36812



## INSTITUTO DEL FONDO NACIONAL PARA EL CONSUMO DE LOS TRABAJADORES

IFN060425C53  
AV. INSURGENTES SUR, NO. EXT. 452, COL. ROMA SUR  
CUAUHTEMOC  
DISTRITO FEDERAL  
MEXICO, C.P. 06760  
GENERAL DEL LEY PERSONA MORAL

ACUS  
VERIFIC  
368  
10/04/20

						OBSERVACIONES		
ID	FOLIO FISCAL	EMISOR	ESTATUS	ESTATUS SAT	TOTAL	ELEMENTO	ATRIBUTO	
36812	792FECF0-7598-4BFC-8303-6072E46813B4	PRO110527LU1	VALIDO	VIGENTE	\$269.00			999

JUAN SALVADOR AGRAZ 69 PISO 12  
SANTA FE CUAJIMALPA  
.,CUAJIMALPA DE MORELOS  
CIUDAD DE MEXICO,MEXICO, C.P. 05348  
R.F.C. IPJ030829QDA  
Regimen General de Ley Personas Morales

Expedido en:  
BLVD CENTENARIO 1135  
  
Col.LAS DELICIAS, C.P. 81277  
LOS MOCHIS, SINALOA, MEXICO

FACTURA  
FECHA Y HORA DE  
CERTIFICACION  
  
FOLIO FISCAL  
NO. CERTIFICADO  
# CONTROL  
# CFDI

CLMM 58913  
2017-04-06T10:00:48  
5fa79124-a598-4939-9a12-9d08b02829c6  
00001000000301125519  
CLMM 58913  
5038271

LUGAR Y FECHA DE EXPEDICION  
LOS MOCHIS, SINALOA, MEXICO 2017-04-06T10:00:23

R.F.C  
IFN060425C53

NOMBRE  
INSTITUTO DEL FONDO NACIONAL PARA EL CONSUMO DE LOS TRABAJADORES

DIRECCION  
INSURGENTES SUR ,452, , COL ROMA SUR, DEL. CUAUHEMOC, DISTRITO FEDERAL, Mexico, C.P. 06760

FECHA DE ENTRADA	FECHA DE SALIDA	HABITACION	RESERVACION
2017/04/05	2017/04/06	518	7555275
HUESPED		REFERENCIA	
RUBIO HERNANDEZ MIGUEL ANGEL			

CANTIDAD	UNIDAD DE MEDIDA	CONCEPTO	PRECIO UNITARIO	IMPORTE
1.00	N/A	RENTA HABITACION	\$750.00	\$750.00



<b>IMPORTE CON LETRA</b>
OCHOCIENTOS NOVENTA Y DOS PESOS 50/100 M.N.
No. de Serie de Certificado Sat 00001000000405148287
<b>SELLO DIGITAL DEL CFDI</b>
<b>SELLO SAT</b>
<b>CADENA ORIGINAL DEL COMPLEMENTO DE CERTIFICACION SAT</b>

Subtotal	\$750.00
IVA 16%	\$120.00
ISH 3%	\$22.50
<b>Total</b>	<b>\$892.50</b>

Metodo de Pago : 01

**EFFECTOS FISCALES AL PAGO  
PAGO EN UNA SOLA EXHIBICION**  
"Este documento es una representación impresa de un CFDI "

Siempre hay una mejor recompensa:  
**disfrutar juntos**  
¡Ahora tus puntos son dinero en efectivo!

Visita  
[citypremios.com.mx](http://citypremios.com.mx)

# Maria Elena Lopez Medina

**De:** no-reply@certifac.mx  
**Enviado el:** lunes, 10 de abril de 2017 01:05 p.m.  
**Para:** Maria Elena Lopez Medina  
**Asunto:** Acuse verificación CLMM 58913  
**Datos adjuntos:** AcuseVerificación\_36809; AcuseVerificación\_36810



## INSTITUTO DEL FONDO NACIONAL PARA EL CONSUMO DE LOS TRABAJADORES

IFN060425C53  
AV. INSURGENTES SUR, NO. EXT. 452, COL. ROMA SUR  
CUAUHTEMOC  
DISTRITO FEDERAL  
MEXICO, C.P. 06760  
GENERAL DEL LEY PERSONA MORAL

ACUSE  
VERIFIK  
368  
10/04/20

							OBSERVACIONES	
ID	FOLIO FISCAL	EMISOR	ESTATUS	ESTATUS SAT	TOTAL	ELEMENTO	ATRIBUTO	
36810	5FA79124-A598-4939-9A12-9D08B02829C6	IPJ030829QDA	VALIDO	VIGENTE	\$892.50			999

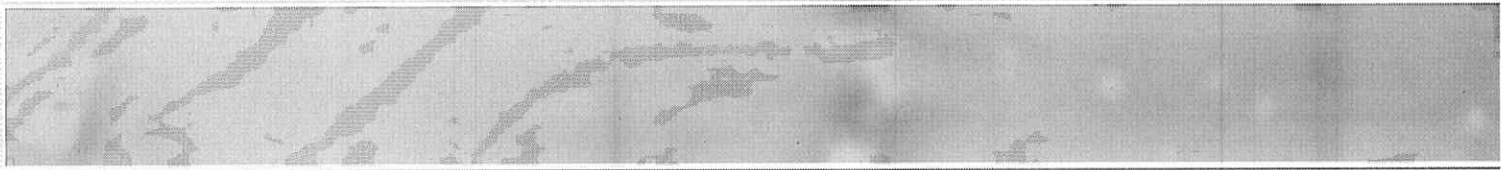

# RESTAURANTE EL LEÑADOR

EL LEÑADOR CORTES Y HAMBURGUESAS S.A. DE C.V.  
LCH0911201Q1



BLVD. ROSALES SUR No. 985 Int. No. LOCAL S-66 CENTRO  
LOS MOCHIS AHOME SINALOA MEXICO

Régimen Fiscal: PERSONA MORAL REGIMEN GENERAL DE LEY

<b>FACTURA</b>
A - 31246
<b>FECHA</b>
5/4/2017 - 20:45:41
<b>Serie del Certificado EMISOR</b>
00001000000303923351
<b>No de Serie del Certificado del SAT:</b>
00001000000404486074
<b>Fecha y hora de certificación:</b>
Abril 5 2017 - 21:45:59

<b>Cliente:</b>		<b>Expedida en: ., .</b>
INSTITUTO DEL FONDO NACIONAL PARA EL CONSUMO DE LOS TRABAJAD		RFC: IFN060425C53
<b>Domicilio Fiscal</b>	<b>Método de Pago:</b> 01 <b>Número de cuenta de pago:</b>	
AV. INSURGENTES SUR No. 452 COL. ROMA SUR DELEGACION CUAUHTEMOC	<b>Condición de Pago:</b>	
MEXICO D.F. MEXICO 06760	<b>Lugar de Expedición:</b> BLVD. ROSALES SUR 985 LOCAL S-66, CENTRO, 81200, AHOME, LOS MOCHIS, SINALOA, MEXICO	

<b>Referencia</b>	<b>Moneda</b>	<b>T.C.</b>	<b>FECHA DE VENCIMIENTO</b>
	Peso Mexicano	1.0000	Abril 5 2017

CAN	CODIGO	CONCEPTO / DESCRIPCION	UNIDAD	ALM	P. UNITARIO	IMPORTE
1.00	01	CONSUMO	No aplica	(Ninguno)	337.07	337.07

<b>OBSERVACIONES:</b>	<b>SUB-TOTAL</b>	337.07
<b>IMPORTE CON LETRA</b>	<b>I.V.A.</b>	53.93
TRESCIENTOS NOVENTA Y UN PESOS 00/100 M.N.	<b>TOTAL</b>	391.00

Folio fiscal: 2D2CFDF3-C14D-48F4-A678-D6CD289A30B4

Este documento es una Representación impresa de un CFDI.

Efectos fiscales al pago.

**Sello digital del CFDI**

2Jufquj1+qznc1+0x4vF1UpmucSP4WS+uAD1aqsWYDL2uqY1dNmU/b/qhr0hLp0nNrbK11cZr15ponSTG4

**Sello del SAT**

VZ1FuypqWSP4WS+uAD1aqsWYDL2uqY1dNmU/b/qhr0hLp0nNrbK11cZr15ponSTG4

**Cadena original del complemento de certificación digital del SAT**

111.0|2D2CFDF3-C14D-48F4-A678-D6CD289A30B4|2017-04-05T21:45:59|2Jufquj1+qznc1+0x4vF1UpmucSP4WS+uAD1aqsWYDL2uqY1dNmU/b/qhr0hLp0nNrbK11cZr15ponSTG4|HEBqj1J24gWaaNF60MP1F9/a7wF0vcH4v1obHFnH29bHAn197eyTWjwv8NkpyaOIN1z++E12/bGztZEShetU=|000000404486074||



POR MEDIO DE ESTE PAGARE ME (NOS) OBLIGO (AMOS) A PAGAR INCONDICIONALMENTE ALA ORDEN DE EL LEÑADOR CORTES Y HAMBURGUESAS S.A. DE C.V. LA CANTIDAD DE \$ 391.00 TRESCIENTOS NOVENTA Y UN PESOS 00/100 M.N. FECHA DE SUSCRIPCION: 5/4/2017 FECHA DE VENCIMIENTO: Abril 5 2017 VALOR DE LA MERCANCIA RECIBIDA A MI (NUESTRA) ENTERA SATISFACCION, EL CUAL DE NO PAGARSE ALA FECHA DE SU VENCIMIENTO CAUSARA INTERESES MORATORIOS A RAZON DEL 5% MENSUAL, PAGADEROS EN ESTA CIUDAD O EN CUALQUIER OTRA EN QUE FUERA REQUERIDA EL PAGO. ESTE PAGARE ES MERCANTIL Y ESTA REGIDO POR LA LEY GENERAL DE TITULOS Y OPERACIONES DE CREDITO EN SU ARTICULO 173 PARTE FINAL Y ARTICULOS CORRELATIVOS POR NO SER PAGARE DOMICILIADO.

NOMBRE: INSTITUTO DEL FONDO NACIONAL PARA EL CONSUMO DE LOS TRABAJAD  
DIRECCION: AV. INSURGENTES SUR No. 452, COL. ROMA SUR DELEGACION CUAUHTEMOC  
CIUDAD: MEXICO D.F.

FIRMA

# Maria Elena Lopez Medina

**De:** no-reply@certifac.mx  
**Enviado el:** lunes, 10 de abril de 2017 01:05 p.m.  
**Para:** Maria Elena Lopez Medina  
**Asunto:** Acuse verificación A 31246  
**Datos adjuntos:** AcuseVerificación\_36809; AcuseVerificación\_36810; AcuseVerificación\_36811; AcuseVerificación\_36812; AcuseVerificación\_36813



## INSTITUTO DEL FONDO NACIONAL PARA EL CONSUMO DE LOS TRABAJADORES

IFN060425C53  
AV. INSURGENTES SUR, NO. EXT. 452, COL. ROMA SUR  
CUAUHTEMOC  
DISTRITO FEDERAL  
MEXICO, C.P. 06760  
GENERAL DEL LEY PERSONA MORAL

ACUE  
VERIFIC  
368  
10/04/20

							OBSERVACIONES	
ID	FOLIO FISCAL	EMISOR	ESTATUS	ESTATUS SAT	TOTAL	ELEMENTO	ATRIBUTO	
36813	2D2CFDF3-C14D-48F4-A678-D6CD289A30B4	LCH0911201Q1	VALIDO	VIGENTE	\$391.00		999	