



## OFICIO DE COMISIÓN PARA LA COMPROBACION DE VIÁTICOS

DÍA	MES	AÑO
22	10	2015

**DIRECTOR O TITULAR DEL AREA QUE AUTORIZA LA COMISIÓN**

**COMISIONADO**

Alvear Maldonado Fernando, 000006130  
Director Estatal en Toluca

Alba Quintero Maria De Lourdes, 00002427  
Analista Delegacional

**COMISIÓN : 0000000651 REEMBOLSO**

ITINERARIO	PERIODO	DÍAS	NOCHES
Edo. de México-Estado de México	13.10.2015 Al 13.10.2015	1	0

**MEDIO DE TRANSPORTE**

**AVIÓN**

**AUTOBÚS**

**VEHÍCULO OFICIAL / VEHÍCULO**

CONCEPTO	TARIFA AUTORIZADA			INFORME DE GASTOS			
	CUOTA DIARIA	DÍAS	IMPORTE	CLASE DE GASTO	IMPORTE	IVA	TOTAL
HOSPEDAJE	0.00	0	0.00	HOSN	179.31		28.69
TRANSPORTE LOCAL				TRTN	124.14		19.86
ALIMENTOS Y	435.00	1	435.00	NCOM	43.50		0.00
TRANSPORTE LOCAL							43.50
TRANSPORTE DOMICILIO- TERMINAL-DOMICILIO.			0.00				0.00
VEHICULO KM.		Distancia			0.00		0.00
		P. Gasolina			0.00		0.00
		66	14.74		0.00		0.00
PEAJE.			0.00				0.00
AUTOBÚS			0.00				0.00
GASTOS MENORES 10%							0.00
<b>TOTAL</b>			689.27		346.95		48.55

VISITA AL MUNICIPIO DE ATLACOMULCO

**INFORME DE COMISIÓN (Resumen de actividades y resultados obtenidos)**

VISITA DE PROMOCION EN LA ZONA INDUSTRIAL DE ATLACOMULCO

No. de Folio del Sistema en recibo de Caja	0.00	A CARGO	0.00	A FAVOR	395.50
--	------	---------	------	---------	--------

**FICHA ÚNICA PARA DEPOSITO EN CUENTA (Llenar sólo en caso de tener saldo a favor)**

BANCO	HSBC	NÚMERO DE CUENTA	021420060847163563
IMPORTE (NÚMERO Y LETRA)		395.50 (TRESCIENTOS NOVENTA Y CINCO pesos 50/100 M.N.)	

**FORMATO DE GASTOS MENORES POR CONCEPTO DE VIATICOS**  
Para el 10%

FECHA  
22.10.2015

**DATOS DEL COMISIONADO**

NOMBRE: Alba Quintero Maria De Lourdes  
UNIDAD: Dirección Estatal Toluca  
R. F. C.: AAQL671108Q32 PUESTO: Analista Delegacional

**DATOS COMPLEMENTARIOS**

ITINERARIO: Estado de México  
VIGENCIA DEL: 13.10.2015 AL: 13.10.2015

**IMPORTE DE GASTOS MENORES**

RECIBÍ DE: INSTITUTO DEL FONDO NACIONAL PARA EL CONSUMO DE LOS TRABAJADORES  
LA CANTIDAD DE: \$ 43.50 ( CUARENTA Y TRES PESOS 50/ M.N.)  
CONCEPTO (S): GASTOS MENORES SIN COMPROBACIÓN FISCAL  
DE CONFORMIDAD CON EL NUMERAL 13 DE LOS PROCEDIMIENTOS PARA EL

Comisionado  
Alba Quintero Maria De Lourdes  
00002427

Funcionario que Autoriza  
Alvear Maldonado Ferrando  
00006130

**Este documento es una representacion impresa de un CFDI**

CANDELIARIA GARCIA VALDES

RFC Emisor : GAVC770202155

Domicilio Fiscal del Emisor :

Calle aldamas sur No. Exterior 115 No. Interior 3 Colonia centro Referencia  
frente a un negocio de compra venta Municipio Iolucua Estado de México  
mexico CP. 500000

Sucursal :

Folio Fiscal:

F8AFD4BC-C178-4C81-8AA2-F6A76A191A09

No de Serie del CSD:

00001000000301856372

Lugar, Fecha y hora de emisión:

TOLLUCA 2015-10-13T17:06:37

Efecto del Comprobante:

Ingreso

Folio y Serie:

RFC Receptor : IFN060425C53

Régimen Fiscal:

Régimen Intermedio de las Personas Físicas con  
Actividades Empresariales

INSTITUTO DEL FONDO NACIONAL PARA EL CONSUMO DE LOS  
TRABAJADORES

Calle INSURJENTES No. Exterior 452 Colonia ROMA Municipio  
CUAUHTEMOC Estado de México MEXICO CP. 06760

CANTIDAD	UNIDAD DE MEDIDA	NÚMERO DE IDENTIFICACION	DESCRIPCIÓN	PRECIO UNITARIO	IMPORTE
1	SERVICIO		DE COMIDA	179.31	179.31

Motivo del Descuento:

Subtotal: \$ 179.31

Moneda:

Tipo de cambio:

Impuestos  
Trasladados

Forma de Pago: EN UNA SOLA EXIBICION

Método de Pago: EFECTIVO

IVA 0.16% \$ 28.69

Número de cuenta de Pago:

Condiciones de Pago:

TOTAL \$ 208.00

Total con letra:

DOSCIENTOS OCHO PESOS, 00/100 MN

Sello digital del CFDI:

HlUvR9Ulewl9kPFvXPyAInSpk4Ciepo11q5nusP9gzhaoYok3942F8nADnuSgScz0kflVA7M7ezP2SAhcs2I3XQaJ4OL1wicdogRkXp8eRLLwN  
+JA7gIhAVe7ZkIrcatRlUmGIBAVVW13y4YHVeIga6r6h6o3IaaeBC=

Sello del SAT:

08x07GJZ6Dc0S1e2wUk3anqzL5maQxhs07G8u02515khhEPBTCEAw8PTpWwWmqGL69H1K  
+D0amIU5e5tC19a07KHUMZzKbLwWn5zn1rdsrjlm1plmhcq4m85OUK3csA2OZJzRnYpH+0b13wF+4IwWORGIm0o53A=

Cadena Original del complemento de certificación digital del SAT

111,0IF8AFD4BC-C178-4C81-8AA2-F6A76A191A092015-10-13T17:11:43  
HlUvR9Ulewl9kPFvXPyAInSpk4Ciepo11q5nusP9gzhaoYok3942F8nADnuSgScz0kflVA7M7ezP2SAhcs2I3XQaJ4OL1wicdogRkXp8eRLLwN  
+JA7gIhAVe7ZkIrcatRlUmGIBAVVW13y4YHVeIga6r6h6o3IaaeBC=100001000002017481201

No de Serie del Certificado del SAT: 00001000000201748120

Fecha y hora de certificación: 2015-10-13T17:11:43



INSTITUTO DEL FONDO NACIONAL PARA EL  
CONSUMO DE LOS TRABAJADORES

**Resultado de la verificación del comprobante**

---

Comprobante FAFD8BC4-C178-C481-AA82-FA6A76A19109 verificado

FAFD8BC4-  
C178-C481-  
AA82-  
FA6A76A19109



El comprobante FAFD8BC4-C178-C481-AA82-FA6A76A19109 se ha recibido exitosamente y cumple con los requisitos fiscales establecidos por el SAT. Comprobante entregado con éxito.

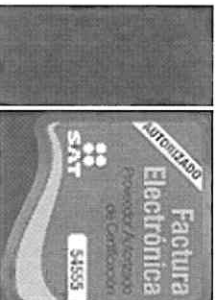

ALTA QUE SE DE CUENTA  
DIRECCION ADMINISTRATIVA

TOLUCA - IXTLAHUACA

LINEA 4  
13/10/2015 11:59:23 0000715806  
31.03 4.87 36.00  
AUTO

MANTENGA SU DISTANCIA AL CONDUCTOR

IXTLAHUACA - ATLACOMULCO

LINEA 3  
13/10/2015 12:09:25 000040572  
31.03 4.87 36.00  
AUTO

RESPETE LOS LIMITES DE VELOCIDAD

IXTLAHUACA - TOLUCA

LINEA 13  
13/10/2015 14:43:59 0000408866  
31.03 4.97 36.00  
AUTO

MANTENGA SU DISTANCIA AL CONDUCTOR

ATLACOMULCO - IXTLAHUACA

LINEA 13  
13/10/2015 14:45:08 0000231174  
31.03 4.87 36.00  
AUTO

RESPETE LOS LIMITES DE VELOCIDAD

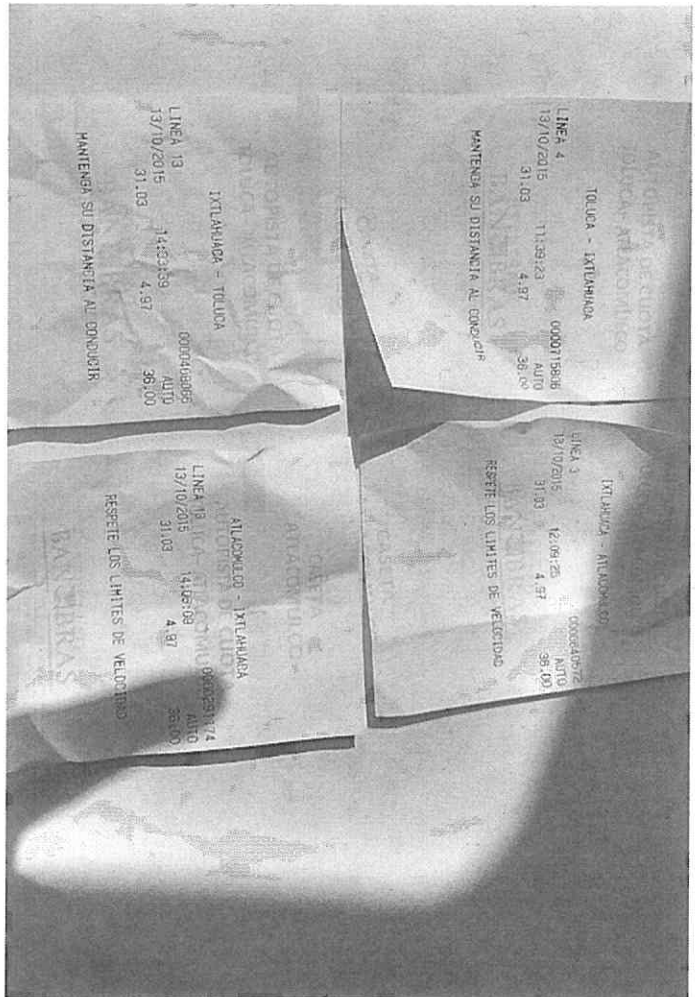

**Emisor**

FMN9905248R8 - FID 1967 TRAMO CARRETERO TOLLUCA-ATLACOMULCO 1967  
Régimen fiscal:  
PERSONA MORAL CON FINES NO LUCRATIVOS  
Dirección  
JAVIER BARRIOS SIERRA No. 515 Col. LOMAS DE SANTA FE, ALVARO OBREGON  
DF, MEXICO CP. 01219

**Información fiscal**

No. Certificado SAT 00001000000302801423 Fecha de certificación 2015-10-13T15:22:57  
No. Certificado Emisor 00001000000300019431 Fecha de emisión 2015-10-13T15:22:57  
Folio fiscal 62F7AA81-7112-4629-9D5C-2C0F00F5A26C  
Lugar de expedición MEXICO, D.F.

**Receptor**

IFN060425C63 - INSTITUTO DEL FONDO NACIONAL PARA  
EL CONSUMO DE LOS TRABAJADORES  
INSURGENTES SUR No. 452  
Col. ROMA SUR BAJA CALIFORNIA Y TLAXCALA,  
CUAUHTEMOC  
DISTRITO FEDERAL, MÉXICO  
CP. 06760

**Información comercial**

Tipo de documento FACTURA  
Serie - Folio - 145020  
Tipo de comprobante Ingreso  
Moneda PESOS  
Forma de pago PAGO EN UNA SOLA EXHIBICION  
Método de pago EFECTIVO

Código	Cantidad	Unidad de medida	Descripción	Precio Unitario	Importe
	4	NO APLICA	BOLETOS DE PEAJE AUTOPISTA TOLLUCA-ATLACOMULCO	\$31.03	\$124.12
Subtotal					\$124.12
IVA Trasladado 16%					\$19.88
Total					\$144.00

**IMPORTE CON LETRA**  
CIENTO CUARENTA Y CUATRO 00/100 PESOS

**Cadena Original del Complemento de Certificación Digital del SAT:**

||1.0|6|2|F|7|A|A|8|1|-7|1|1|2|-4|6|2|9|-9|D|5|C|-2|C|0|F|0|0|F|5|A|2|6|C|2|0|1|5|-1|0-  
1|3|T|1|5|:|2|:|5|7|F|J|2|z|X|V|G|W|L|J|q|k|6|D|m|A|s|U|+|5|c|h|x|O|I|/|4|+|x|1|V|A|a|b|u|5|Z|0|+|Z|u|8|n|C|8|s|t|e|m|p|i|O|k|u|H|A|Z|3|C|y|N|o|w|T|5|X|a|g|Q|L|c|m|b|  
3|q|+|d|8|J|m|m|O|c|e|w|B|3|P|i|9|7|Y|U|g|q|X|T|Z|y|p|X|T|V|g|d|w|T|q|a|d|V|u|j|u|9|E|O|c|R|a|m|j|i|w|x|x|J|b|8|V|a|U|m|q|s|o|B|j|P|E|v|a|x|p|Z|C|S|h|T|5|m|X|H|J|K|V|  
Y|=|1|0|0|0|0|1|0|0|0|0|0|3|0|2|8|0|1|4|2|3|I|

**Sello Digital SAT:**

Kz|G|S|B|J|M|B|N|Z|I|d|E|z|m|5|X|1|4|u|u|7|b|v|8|e|8|k|b|1|L|O|N|L|6|6|i|+|R|z|e|A|O|M|T|Y|E|H|m|J|Q|1|U|b|w|q|a|o|B|h|s|U|O|w|M|n|z|Q|q|G|W|d|p|2|5|K|8|Y|z|I|z|o|n|  
c|E|8|m|r|a|V|h|S|r|v|3|5|i|F|R|X|m|3|0|B|W|F|U|4|B|c|D|O|Y|c|s|m|h|4|l|c|U|D|3|G|U|g|F|w|y|y|c|p|V|I|H|M|N|m|i|x|k|T|a|w|8|0|x|q|2|m|s|T|Z|N|P|q|E|=

**Sello Digital:**

F|J|2|z|X|V|G|W|L|J|q|k|6|D|m|A|s|U|+|5|c|h|x|O|I|/|4|+|x|1|V|A|a|b|u|5|Z|0|+|Z|u|8|n|C|8|s|t|e|m|p|i|O|k|u|H|A|Z|3|C|y|N|o|w|T|5|X|a|g|Q|L|c|m|b|3|q|+|d|8|J|m|m|O|c|e|w|B|3|P|i|9|7|Y|U|g|q|X|T|Z|y|p|X|T|V|g|d|w|T|q|a|d|V|u|j|u|9|E|O|c|R|a|m|j|i|w|x|x|J|b|8|V|a|U|m|q|s|o|B|j|P|E|v|a|x|p|Z|C|S|h|T|5|m|X|H|J|K|V|=



STPS

SECRETARÍA DEL TRABAJO  
Y PREVISIÓN SOCIAL



INSTITUTO  
**fomago**

INSTITUTO DEL FONDO NACIONAL PARA EL  
CONSUMO DE LOS TRABAJADORES

**Resultado de la verificación del comprobante**

Comprobante 145020 verificado

145020



El comprobante 145020 se ha recibido exitosamente y cumple con los requisitos  
fiscales establecidos por el SAT.  
Comprobante entregado con éxito.

