



OFICIO DE COMISIÓN PARA LA COMPROBACION DE VIATICOS

DIA	MES	AÑO
22	10	2015

DIRECTOR O TITULAR DEL AREA QUE AUTORIZA LA COMISIÓN

COMISIONADO

Alvear Maldonado Fernando, 000006130
Director Estatal en Toluca

Alba Quintero Maria De Lourdes, 000002427
Analista Delegacional

COMISIÓN : 00000000650 REEMBOLSO

ITINERARIO	PERIODO	DIAS	NOCHES
Edo. de México-Estado de México	09.10.2015 Al 09.10.2015	1	0

MEDIO DE TRANSPORTE

AVIÓN
 AUTOBÚS
 VEHICULO OFICIAL / VEHICULO
 X

CONCEPTO	CUOTA DIARIA	DÍAS	IMPORTE	INFORME DE GASTOS			
				CLASE DE GASTO	IMPORTE	IVA	TOTAL
HOSPEDAJE	0.00	0	0.00	HOSN	181.03	28.97	210.00
TRANSPORTE LOCAL				TRTN	62.07	9.93	72.00
ALIMENTOS Y	435.00	1	435.00	NCOM	43.50	0.00	43.50
TRANSPORTE LOCAL			0.00		0.00	0.00	0.00
TRANSPORTE DOMICILIO-TERMINAL-DOMICILIO-			0.00		0.00	0.00	0.00
VEHICULO K.M.		Distancia			0.00	0.00	0.00
		P. Gasolina			0.00	0.00	0.00
		66	14.74		254.27	0.00	254.27
PEAJE.			0.00		0.00	0.00	0.00
AUTOBÚS			0.00		0.00	0.00	0.00
GASTOS MENORES 10%					0.00	0.00	0.00
TOTAL			689.27		286.60	38.90	325.50

ASISTIR A CURSO CLIMA ORGANIZACIONAL Y CLIMA LABORAL

INFORME DE COMISIÓN (Resumen de actividades y resultados obtenidos)

VISITA DE PROMOCION Y ATENCION DE MODULO EN UN HORARIO DE 9:00 A 15:00 HRS EN SAN BARTOLO MORELOS C. T. INTIMAR Y PROVEEDORA DE SERVICIOS S.A. DE C.V.

No. de Folio del Sistema en recibo de Caja	0.001	A CARGO	0.00	A FAVOR	325.50
--	-------	---------	------	---------	--------

FICHA ÚNICA PARA DEPÓSITO EN CUENTA (Llenar sólo en caso de tener saldo a favor)					
BANCO	HSBC	NÚMERO DE CUENTA	021420060847163563		
IMPORTE (NÚMERO Y LETRA)		325.50 (TRESCIENTOS VEINTICINCO pesos 50/100 M.N.)			

FORMATO DE GASTOS MENORES POR CONCEPTO DE VIÁTICOS
Para el 10%

FECHA
22.10.2015

DATOS DEL COMISIONADO

NOMBRE: Alba Quintero Maria De Lourdes
UNIDAD: Dirección Estatal Toluca
R. F. C.: AAQL671108Q32 PUESTO: Analista Delegacional

DATOS COMPLEMENTARIOS

ITINERARIO: Estado de México
VIGENCIA DEL: 09.10.2015 AL: 09.10.2015

IMPORTE DE GASTOS MENORES

RECIBÍ DE: INSTITUTO DEL FONDO NACIONAL PARA EL CONSUMO DE LOS TRABAJADORES
LA CANTIDAD DE: \$ 43.50 (CUARENTA Y TRES PESOS 50/ M.N.)
CONCEPTO (S): GASTOS MENORES SIN COMPROBACIÓN FISCAL
DE CONFORMIDAD CON EL NUMERAL 13 DE LOS PROCEDIMIENTOS PARA EL

Comisionado
Alba Quintero Maria De Lourdes
00002427

Funcionario que Autoriza
Alvear Maldonado Fernando
00006130

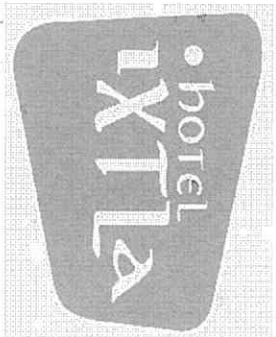

HOTEL IXTLA
HOTELERA IXTLAHUACA S.A. DE C.V.
HIX0402133H4
KM. 32 AUTOPISTA TOLUCA - ATLACOMULCO S/N
BARRIO DE SN JOAQUIN, IXTLAHUACA, CP 50740,
IXTLAHUACA DE RAYON, ESTADO DE MEXICO,
MEXICO.

Factura
Fecha | 2015-10-09T14:32:21
Folio | 20620
Serie | A
Moneda | Pesos



DATOS DEL CLIENTE

INSTITUTO DEL FONDO NACIONAL PARA EL CONSUMO DE LOS
TRABAJADORES
IFN060425C53
INSURGENTES SUR 452 ROMA SUR BAJA CALIFORNIA Y
TLAXCALA, CP 06760, CUAUHTEMOC, DISTRITO FEDERAL,
MEXICO.

Fecha de Certificación de CFDI: 2015-10-09T16:32:21
Folio Fiscal SAT: 4B08BFA-7377-4164-8F26-C33734671855
CSD SAT: 00001000000201455572
CSD Emisor: 00001000000200878626
Lugar de Expedición: ESTADO DE MEXICO
Regimen Fiscal: "REGIMEN GENERAL DE LEY PERSONAS MORALES"

Cantidad	Articulo	Descripción	Unidad	Precio (\$)	Importe (\$)
1	00010	Consumo De Alimentos	No Aplica	181.03	181.03

CANTIDAD: (DOSCIENTOS DIEZ PESOS 00/100 M.N.)

Pago en una sola exhibición Método De Pago: Efectivo

Este documento es una representación impresa de un CFDI

Subtotal	\$ 181.03
IVA Traslado (16%)	\$ 28.97
Total	\$ 210.00

CADENA ORIGINAL DEL COMPLEMENTO DE CERTIFICACION DIGITAL DEL SAT

l1|0|80889FA-7377-4164-8F26-C33734671855|2015-10-09T16:32:21|p|W|E|g|1|U|Z7|8|e|U|g|z|b|y|p|U|Z|8|b|V|W|O|o|b|F|K|G|J|U|g|Y|X|+|S|A|+|b|g|O|Z|1|X|s|7|S|V|C|N|B|7|G|O|G|O|9|5|3|W|E|B|E|J|U|S|5|B|8|7|B|U|A|N|N|X|C|W|K|G|Y|R|N|T|F|g|Y|P|U|B|E|L|M|Z|W|H|3|K|1|O|u|e|L|3|-D|n|6|3|3|V|n|T|C|H|U|V|Z|S|+|P|J|B|B|C|N|W|Q|S|W|F|G|S|G|D|A|Z|V|g|=|O|u|e|L|3|D|n|6|3|3|V|n|T|C|H|U|V|Z|S|+|P|J|B|B|C|N|W|Q|S|W|F|G|S|G|D|A|Z|V|g|=|F|O|O|0|1|0|0|0|0|0|2|0|1|4|5|5|5|7|2|I|

SELLO DIGITAL DEL CFDI

p|W|E|g|1|U|Z7|8|e|U|g|z|b|y|p|U|Z|8|b|V|W|O|o|b|F|K|G|J|U|g|Y|X|+|S|A|+|b|g|O|Z|1|X|s|7|S|V|C|N|B|7|G|O|G|O|9|5|3|W|E|B|E|J|U|S|5|B|8|7|B|U|A|N|N|X|C|W|K|G|Y|R|N|T|F|g|Y|P|U|B|E|L|M|Z|W|H|3|K|1|O|u|e|L|3|-D|n|6|3|3|V|n|T|C|H|U|V|Z|S|+|P|J|B|B|C|N|W|Q|S|W|F|G|S|G|D|A|Z|V|g|=

SELLO DEL SAT

NH1|B|2|0|b|c|1|Z|e|n|e|s|I|9|K|A|Y|T|7|6|8|A|B|G|5|7|7|E|S|3|K|g|T|K|u|8|B|B|Z|S|I|I|s|2|n|e|S|n|u|7|p|q|z|q|e|n|g|e|d|5|u|X|e|d|B|2|k|z|n|k|B|e|G|A|N|T|O|7|N|+|V|F|W|Z|G|I|D|4|g|7|J|F|8|0|Y|H|g|Y|N|u|Y|T|Z|X|q|X|V|A|D|X|U|J|U|B|W|8|V|7|e|C|Q|A|J|S|9|Q|2|0|1|K|W|g|P|Z|o|=



INSTITUTO DEL FONDO NACIONAL PARA EL
CONSUMO DE LOS TRABAJADORES

Resultado de la verificación del comprobante

Comprobante A20620 verificado **A20620**



El comprobante A20620 se ha recibido exitosamente y cumple con los requisitos
fiscales establecidos por el SAT.
Comprobante entregado con éxito.



Emisor

FMN9905248R8 - FID 1967 TRAMO CARRETERO TOLUCA-ATLACOMULCO 1967
 Régimen fiscal:
 PERSONA MORAL CON FINES NO LUCRATIVOS
 Dirección
 JAVIER BARROS SIERRA No. 515 Col. LOMAS DE SANTA FE, ALVARO OBREGON
 DF, MEXICO CP. 01219

Información fiscal

No. Certificado SAT 00001000000302801423 Fecha de certificación 2015-10-13T15:16:44
 No. Certificado Emisor 00001000000300019431 Fecha de emisión 2015-10-13T15:16:44
 Folio fiscal 86DA6FBF-35CB-49BB-86C1-E1B40F-47509A
 Lugar de expedición MÉXICO, D.F.

Receptor

IFN060425CS3 - INSTITUTO DEL FONDO NACIONAL PARA
 EL CONSUMO DE LOS TRABAJADORES
 INSURGENTES SUR No. 452
 Col. ROMA SUR BAJA CALIFORNIA Y TLAXCALA,
 CUAUHTEMOC
 DISTRITO FEDERAL, MÉXICO
 CP. 06760

Información comercial

Tipo de documento FACTURA
 Serie - Folio - 145023
 Tipo de comprobante Ingreso
 Moneda PESOS
 Forma de pago PAGO EN UNA SOLA EXHIBICION
 Método de pago EFECTIVO

Código	Cantidad	Unidad de medida	Descripción	Precio Unitario	Importe
	2	NO APLICATA ATLACOMULCO	BOLETOS DE PEALJE AUTOPISTA TOLUCA-	\$31.03	\$62.06
Subtotal					\$62.06
IVA Traslado 16%					\$9.94
Total					\$72.00

IMPORTE CON LETRA
 SETENTA Y DOS 00/100 PESOS

**Cadena Original del Complemento de Certificación Digital del SAT:**

||1.0186DA6FBF-35CB-49BB-86C1-E1B40F-47509A|2015-10-13T15:16:44|WFeBmYZYLIT+wxWVGvSnhV9UfYz1e6iQqJJRVEInA9f6MMiQIyZR1yrdNyYjTdfopPwmzAd+gur3VJa7BxLDCRNXXBh9bcd0w1rIzOI3mgVdO0JopIhYobIy0d8U4Mn10EZ+L3Eo/SQGsY3Qdrgw0+7x9kX8qLVI3X0nAQAQc6ppQ=|00001000000302801423||

Sello Digital SAT:

10GDp+oBcSMq6b6YJ02YzIIBKA6z3KB8TW73rZazoeo3CME+nOKIU29W4mWMB/taTFEB0zTtIb3QxURsdcsl6ZzwJa3NsU3XDxJIKPnZZSS6XwEXzGNT7MbhZUht3uxn1VwPwZEJw4gYFGwTBI9eY9FJNFwa+gIHqDDW/s3Yc+INA=

Sello Digital:

WFeBmYZYLIT+wxWVGvSnhV9UfYz1e6iQqJJRVEInA9f6MMiQIyZR1yrdNyYjTdfopPwmzAd+gur3VJa7BxLDCRNXXBh9bcd0w1rIzOI3mgVdO0JopIhYobIy0d8U4Mn10EZ+L3Eo/SQGsY3Qdrgw0+7x9kX8qLVI3X0nAQAQc6ppQ=



INSTITUTO DEL FONDO NACIONAL PARA EL
CONSUMO DE LOS TRABAJADORES

Resultado de la verificación del comprobante

Comprobante 145023 verificado

145023



El comprobante 145023 se ha recibido exitosamente y cumple con los requisitos
fiscales establecidos por el SAT.
Comprobante entregado con éxito.



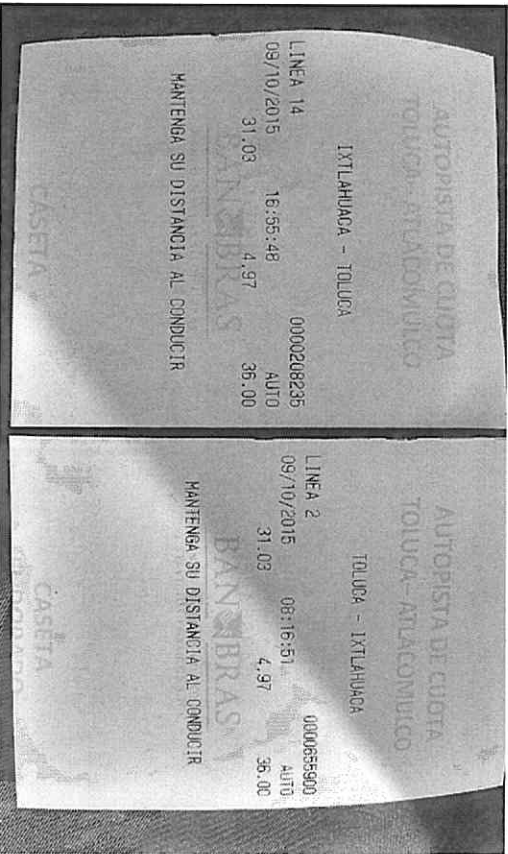

AUTOPISTA DE CUETA
TOLUCA - IXTLAHUACA

IXTLAHUACA - TOLUCA

LINEA 14

09/10/2015

16:55:48

31:03

4.97

35.00

0000208235
AUTO

MANTENGA SU DISTANCIA AL CONDUCIR

AUTOPISTA DE CUETA
TOLUCA - IXTLAHUACA

TOLUCA - IXTLAHUACA

LINEA 2

09/10/2015

08:16:51

31:03

4.97

35.00

000055900
AUTO

MANTENGA SU DISTANCIA AL CONDUCIR